

**CONSEJO PARA EL DESARROLLO ECONÓMICO DE  
SINALOA (CODESIN).  
COMITÉ CIUDADANO DE EVALUACIÓN ESTADÍSTICA DEL  
ESTADO DE SINALOA (CCEES).**

**Boletín No. 46/2015.**  
Culiacán, Sin.17 de agosto de 2015.

**REPORTE DE EMPLEO EN SINALOA AL MES DE JULIO DEL AÑO 2015.**

**Evolución del empleo en Sinaloa.**

- ✚ A julio del año 2015, en Sinaloa se contaba con un total de 453 mil 397 trabajadores registrados en el IMSS, 20 mil 711 trabajadores más que en julio del año 2014, esto significó un crecimiento anual de 4.79%, mayor al incremento que se tuvo a nivel nacional de 4.50%. Del total de trabajadores, 390 mil 177 (el 86.06%) son permanentes urbanos, 52 mil 797 (el 11.64%) son eventuales urbanos y 10 mil 423 (el 2.30%) son trabajadores del campo.
- ✚ En el comparativo anualizado, de julio del 2015 con respecto al mismo mes del 2014, los trabajadores permanentes urbanos aumentaron en 18 mil 699 plazas (el 5.03%), los trabajadores eventuales urbanos aumentaron en 1 mil 715 plazas (el 3.36%), y los trabajadores del campo aumentaron en 297 plazas (el 2.93%). **(Ver cuadro 1).**
- ✚ De los 453 mil 397 trabajadores registrados a julio del 2015, los que laboran en el sector primario son 39 mil 005 (el 8.60%) del total; el sector industrial tiene 122 mil 776 trabajadores (el 27.08%); el comercio tiene 120 mil 391 (el 26.55%); y el sector servicios tiene 171 mil 225 trabajadores (el 37.76%). **(Ver cuadro 2).**
- ✚ En el comparativo anualizado, de julio del 2015 respecto a julio del 2014, las actividades económicas que incrementaron el número de empleos fueron: la Agricultura, Ganadería, Silvicultura, Caza y Pesca con 1 mil 525 empleos (el 5.64%); Trabajadores del campo con 297 empleos (el 2.93%); la Industria de la Transformación con 3 mil 124 (el 4.67%); la Industria de la Construcción con 2 mil 965 (el 6.80%); Comercio con 4 mil 723 (el 4.08%); Transporte y Comunicaciones con 8 (el 0.05%); Servicios para Empresas, Personas y el Hogar con 7 mil 623 (el 8.71%); y Servicios Sociales y Comunes con 879 (el 1.53%). Por otra parte, las actividades que presentaron disminuciones fueron: la Industria Extractiva con -350 (el -15.17%); y la Industria Eléctrica, Captación y Suministro de Agua Potable con -83 (el -1.90%). **(Ver cuadro 2).**
- ✚ Para apreciar las variaciones, absoluta y porcentual del número de trabajadores registrados en el mes de julio de 2015, con respecto al mes anterior del mismo año; con respecto al mismo mes del año anterior y con respecto a diciembre de 2010 por actividad económica, ver cuadro número 3.
- ✚ Para observar el comparativo anualizado a nivel nacional, de julio de 2015 respecto a julio de 2014 por actividad económica, ver cuadro número 2.

**El empleo por entidad federativa.**

- ✚ En la participación porcentual por entidad federativa del número de trabajadores urbanos registrados en el IMSS, a julio de 2015, Sinaloa se ubica en el lugar 14, con 442 mil 974 trabajadores (el 2.52%) del total nacional, y en la generación de empleo con respecto a julio de 2014 se sitúa en el lugar 12, con 20 mil 414 plazas. Por otra parte, en la variación porcentual, Sinaloa ocupó el lugar 12 con una tasa de 4.83%. (**Ver cuadro 5**).
- ✚ Para ver, la participación y variación porcentual del resto de las entidades, ver cuadro 5.

Elaborado por el Comité Ciudadano de Evaluación Estadística del Estado de Sinaloa  
Consejo para el Desarrollo Económico de Sinaloa  
Dirección: Paseo Niños Héroe #78 PTE. Col. Centro Culiacán Sinaloa  
Para dudas sobre los datos o metodología utilizada favor de llamar al TEL: 667-712-82-32.

### **Anexo estadístico**

Gráfica No. 1

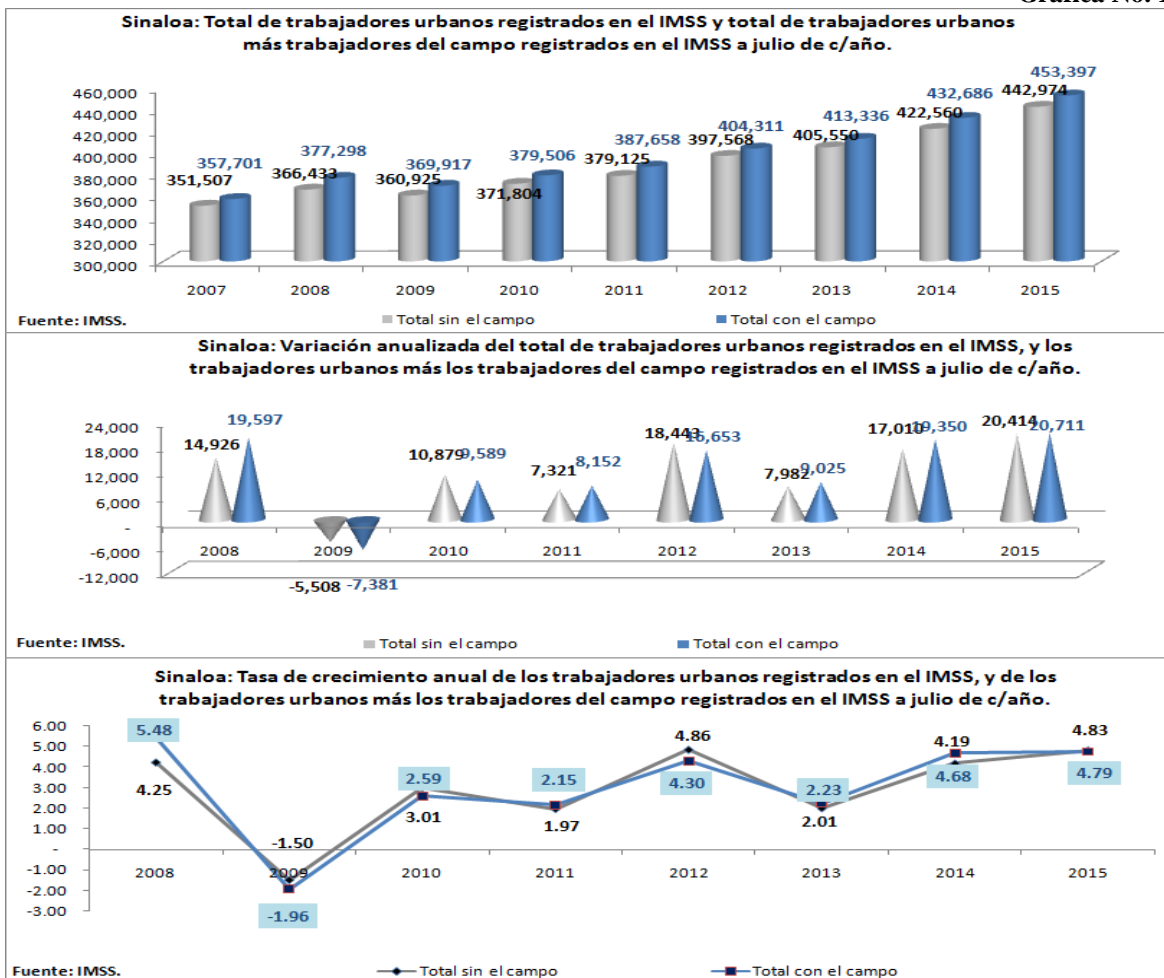

Cuadro No. 1

Sinaloa: Número de trabajadores eventuales y permanentes urbanos, y trabajadores del campo registrados en el IMSS por tipo de contratación a julio de c/año.					
Concepto	2014	2015	Part. %, en 2015	Var. abs.	Var. %
<b>Total</b>	<b>432,686</b>	<b>453,397</b>	<b>100.00</b>	<b>20,711</b>	<b>4.79</b>
Trabajadores permanentes urbanos	371,478	390,177	86.06	18,699	5.03
Trabajadores eventuales urbanos	51,082	52,797	11.64	1,715	3.36
Trabajadores del campo	10,126	10,423	2.30	297	2.93
México: Número de trabajadores eventuales y permanentes urbanos, y trabajadores del campo registrados en el IMSS por tipo de contratación a julio de c/año.					
Concepto	2014	2015	Part. %, en 2015	Var. abs.	Var. %
<b>Total</b>	<b>16,965,972</b>	<b>17,718,986</b>	<b>100.00</b>	<b>753,014</b>	<b>4.44</b>
Trabajadores permanentes urbanos	14,586,247	15,187,532	85.71	601,285	4.12
Trabajadores eventuales urbanos	2,266,898	2,403,218	13.56	136,320	6.01
Trabajadores del campo	112,827	128,236	0.72	15,409	13.66

\* Trabajadores del campo.- (Personas físicas contratadas para realizar labores de siembra, deshierbe, cosecha, recolección, preparación de productos para su primera enajenación y otras actividades de análoga naturaleza agrícola, ganadera, forestal o mixta, pudiendo ser contratadas por uno o más patrones durante un año).

Fuente: Instituto Mexicano del Seguro Social, IMSS.

Elaborado por el Comité Ciudadano de Evaluación Estadística del Estado de Sinaloa.

Cuadro No. 2

Sinaloa: Número de empleos registrados en el IMSS por actividad económica a julio de c/año.					
Sector y actividad	2014	2015	Part. %, en 2015	Var. abs.	Var. %
Total sin incluir trabajadores del campo	422,560	442,974	-	20,414	4.83
Total incluyendo trabajadores del campo	432,686	453,397	100.00	20,711	4.79
<b>SECTOR PRIMARIO</b>	<b>37,183</b>	<b>39,005</b>	<b>8.60</b>	<b>1,822</b>	<b>4.90</b>
Agricultura, ganadería, silvicultura, caza y pesca	27,057	28,582	6.30	1,525	5.64
Trabajadores del campo *	10,126	10,423	2.30	297	2.93
<b>SECTOR INDUSTRIAL</b>	<b>117,120</b>	<b>122,776</b>	<b>27.08</b>	<b>5,656</b>	<b>4.83</b>
Industria extractiva	2,307	1,957	0.43	-350	-15.17
Industria de la transformación	66,872	69,996	15.44	3,124	4.67
Construcción	43,583	46,548	10.27	2,965	6.80
Industria eléctrica, captación y suministro de agua potable	4,358	4,275	0.94	-83	-1.90
<b>COMERCIO</b>	<b>115,668</b>	<b>120,391</b>	<b>26.55</b>	<b>4,723</b>	<b>4.08</b>
Comercio	115,668	120,391	26.55	4,723	4.08
<b>SERVICIOS</b>	<b>162,715</b>	<b>171,225</b>	<b>37.76</b>	<b>8,510</b>	<b>5.23</b>
Transportes y comunicaciones	17,619	17,627	3.89	8	0.05
Servicios para empresas, personas y el hogar	87,501	95,124	20.98	7,623	8.71
Servicios sociales y comunales	57,595	58,474	12.90	879	1.53
México: Número de empleos registrados en IMSS por actividad económica a julio de c/año.					
Sector y actividad	2014	2015	Part. %, en 2015	Var. abs.	Var. %
Total sin incluir trabajadores del campo	16,965,972	17,718,986	-	753,014	4.44
Total incluyendo trabajadores del campo	17,078,799	17,847,222	100.00	768,423	4.50
<b>SECTOR PRIMARIO</b>	<b>609,934</b>	<b>652,907</b>	<b>3.66</b>	<b>42,973</b>	<b>7.05</b>
Agricultura, ganadería, silvicultura, caza y pesca	497,107	524,671	2.94	27,564	5.54
Trabajadores del campo *	112,827	128,236	0.72	15,409	13.66
<b>SECTOR INDUSTRIAL</b>	<b>6,162,495</b>	<b>6,542,349</b>	<b>36.66</b>	<b>379,854</b>	<b>6.16</b>
Industria extractiva	133,129	129,924	0.73	-3,205	-2.41
Industria de la transformación	4,477,491	4,729,297	26.50	251,806	5.62
Construcción	1,402,689	1,536,386	8.61	133,697	9.53
Industria eléctrica, captación y suministro de agua potable	149,186	146,742	0.82	-2,444	-1.64
<b>COMERCIO</b>	<b>3,465,050</b>	<b>3,582,046</b>	<b>20.07</b>	<b>116,996</b>	<b>3.38</b>
Comercio	3,465,050	3,582,046	20.07	116,996	3.38
<b>SERVICIOS</b>	<b>6,841,320</b>	<b>7,069,920</b>	<b>39.61</b>	<b>228,600</b>	<b>3.34</b>
Transportes y comunicaciones	911,429	951,053	5.33	39,624	4.35
Servicios para empresas, personas y el hogar	3,987,550	4,140,470	23.20	152,920	3.83
Servicios sociales y comunales	1,942,341	1,978,397	11.09	36,056	1.86
* Trabajadores del campo.- (Personas físicas contratadas para realizar labores de siembra, deshierbe, cosecha, recolección, preparación de productos para su primera enajenación y otras actividades de análoga naturaleza agrícola, ganadera, forestal o mixta, pudiendo ser contratadas por uno o más patrones durante un año).					
Fuente: Instituto Mexicano del Seguro Social, IMSS.					
Elaborado por el Comité Ciudadano de Evaluación Estadística del Estado de Sinaloa.					

Cuadro No. 3

Sinaloa: Total de trabajadores registrados en el IMSS, nivel observado al 31 de julio del 2015 (453,397 trabajadores).						
SECTOR Y ACTIVIDAD	Var. abs. respecto al mes anterior	Var. abs. respecto a julio del año anterior	Var. abs. respecto a dic. 2010	Var. % respecto al mes anterior	Var. % respecto a julio del año anterior	Var. % respecto a dic. 2010
Permanentes	2,373	18,699	52,550	0.61	5.03	15.56
Eventuales	1,274	1,715	16,202	2.47	3.36	44.27
Trabajadores del campo	-1,622	297	-11,282	-13.47	2.93	-51.98
<b>Total (permanentes y eventuales urbanos)</b>	<b>3,647</b>	<b>20,414</b>	<b>68,752</b>	<b>0.83</b>	<b>4.83</b>	<b>18.37</b>
<b>Total (permanentes y eventuales urbanos y del campo)</b>	<b>2,025</b>	<b>20,711</b>	<b>57,470</b>	<b>0.45</b>	<b>4.79</b>	<b>14.52</b>
<b>SECTOR PRIMARIO</b>	<b>-391</b>	<b>1,822</b>	<b>-8,510</b>	<b>-0.99</b>	<b>4.90</b>	<b>-17.91</b>
Agricultura, ganadería, silvicultura, caza y pesca	1,231	1,525	2,772	4.50	5.64	10.74
Trabajadores del campo	-1,622	297	-11,282	-13.47	2.93	-51.98
<b>SECTOR INDUSTRIAL</b>	<b>1,488</b>	<b>5,656</b>	<b>27,885</b>	<b>1.23</b>	<b>4.83</b>	<b>29.39</b>
Industria extractiva	-19	-350	391	-0.96	-15.17	24.97
Industria de la transformación	437	3,124	21,303	0.63	4.67	43.75
Construcción	971	2,965	7,672	2.13	6.80	19.73
Industria eléctrica, captación y suministro de agua potable	99	-83	-1,481	2.37	-1.90	-25.73
<b>COMERCIO</b>	<b>484</b>	<b>4,723</b>	<b>16,262</b>	<b>0.40</b>	<b>4.08</b>	<b>15.62</b>
Comercio	484	4,723	16,262	0.40	4.08	15.62
<b>SERVICIOS</b>	<b>444</b>	<b>8,510</b>	<b>21,833</b>	<b>0.26</b>	<b>5.23</b>	<b>14.61</b>
Transportes y comunicaciones	-170	8	1,343	-0.96	0.05	8.25
Servicios para empresas, personas y el hogar	1,425	7,623	14,544	1.52	8.71	18.05
Servicios sociales y comunales	-811	879	5,946	-1.37	1.53	11.32
México: Total de trabajadores registrados en el IMSS, nivel observado al 31 de julio del 2015 (17,718,986 trabajadores).						
SECTOR Y ACTIVIDAD	Var. abs. respecto al mes anterior	Var. abs. respecto a julio del año anterior	Var. abs. respecto a nov. 2012	Var. % respecto al mes anterior	Var. % respecto a julio del año anterior	Var. % respecto a nov. 2012
Permanentes	41,079	601,285	1,222,412	0.27	4.12	8.75
Eventuales	10,272	136,320	217,803	0.43	6.01	9.97
Trabajadores del campo	-6,660	15,409	-16,165	-4.94	13.66	-11.19
<b>Total (permanentes y eventuales urbanos)</b>	<b>44,691</b>	<b>753,014</b>	<b>1,424,050</b>	<b>0.25</b>	<b>4.44</b>	<b>8.74</b>
<b>Total (permanentes y eventuales urbanos y del campo)</b>	<b>38,031</b>	<b>768,423</b>	<b>1,407,885</b>	<b>0.21</b>	<b>4.50</b>	<b>8.56</b>
<b>SECTOR PRIMARIO</b>	<b>-15,112</b>	<b>42,973</b>	<b>-18,452</b>	<b>-2.26</b>	<b>7.05</b>	<b>-2.75</b>
Agricultura, ganadería, silvicultura, caza y pesca	-8,452	27,564	-2,287	-1.59	5.54	-0.43
Trabajadores del campo	-6,660	15,409	-16,165	-4.94	13.66	-11.19
<b>SECTOR INDUSTRIAL</b>	<b>44,349</b>	<b>379,854</b>	<b>720,479</b>	<b>0.68</b>	<b>6.16</b>	<b>12.38</b>
Industria extractiva	-163	-3,205	-4,428	-0.13	-2.41	-3.30
Industria de la transformación	22,536	251,806	520,901	0.48	5.62	12.38
Construcción	20,412	133,697	206,331	1.35	9.53	15.51
Industria eléctrica, captación y suministro de agua potable	1,564	-2,444	-2,325	1.08	-1.64	-1.56
<b>COMERCIO</b>	<b>15,349</b>	<b>116,996</b>	<b>212,950</b>	<b>0.43</b>	<b>3.38</b>	<b>6.32</b>
Comercio	15,349	116,996	212,950	0.43	3.38	6.32
<b>SERVICIOS</b>	<b>-6,555</b>	<b>228,600</b>	<b>492,908</b>	<b>-0.09</b>	<b>3.34</b>	<b>7.49</b>
Transportes y comunicaciones	5,341	39,624	95,390	0.56	4.35	11.15
Servicios para empresas, personas y el hogar	33,195	152,920	339,221	0.81	3.83	8.92
Servicios sociales y comunales	-45,091	36,056	58,297	-2.23	1.86	3.04
* Trabajadores del campo.- (Personas físicas contratadas para realizar labores de siembra, deshierbe, cosecha, recolección, preparación de productos para su primera enajenación y otras actividades de análoga naturaleza agrícola, ganadera, forestal o mixta, pudiendo ser contratadas por uno o más patrones durante un año).						
Fuente: Instituto Mexicano del Seguro Social, IMSS.						
Elaborado por el Comité Ciudadano de Evaluación Estadística del Estado de Sinaloa.						



Cuadro No. 4

Sinaloa: Número de empleos registrados en el IMSS por actividad económica de agosto de 2014 a julio de 2015.														
SECTOR Y ACTIVIDAD	2014/Aug	2014/Sep	2014/Oct	2014/Nov	2014/Dec	2015/Jan	2015/Feb	2015/Mar	2015/Apr	2015/May	2015/Jun	2015/Jul	Dif. abs. Jun/Jul 2015	Dif. % Jun/Jul 2015
<b>Total sin incluir trabajadores del campo</b>	<b>421,938</b>	<b>426,315</b>	<b>431,615</b>	<b>433,560</b>	<b>425,149</b>	<b>427,947</b>	<b>430,373</b>	<b>433,271</b>	<b>434,134</b>	<b>435,822</b>	<b>439,327</b>	<b>442,974</b>	<b>3,647</b>	<b>0.83</b>
<b>Total incluyendo trabajadores del campo</b>	<b>436,968</b>	<b>449,030</b>	<b>463,425</b>	<b>468,756</b>	<b>466,390</b>	<b>474,406</b>	<b>474,875</b>	<b>478,257</b>	<b>471,261</b>	<b>452,276</b>	<b>451,372</b>	<b>453,397</b>	<b>2,025</b>	<b>0.45</b>
<b>SECTOR PRIMARIO</b>	<b>42,457</b>	<b>51,847</b>	<b>60,966</b>	<b>64,047</b>	<b>69,224</b>	<b>75,572</b>	<b>74,055</b>	<b>73,547</b>	<b>65,516</b>	<b>43,732</b>	<b>39,396</b>	<b>39,005</b>	<b>-391</b>	<b>-0.99</b>
Agricultura, ganadería, silvicultura, caza y pesca	27,427	29,132	29,156	28,851	27,983	29,113	29,553	28,561	28,389	27,278	27,351	28,582	1,231	4.50
Trabajadores del campo	15,030	22,715	31,810	35,196	41,241	46,459	44,502	44,986	37,127	16,454	12,045	10,423	-1,622	-13.47
<b>SECTOR INDUSTRIAL</b>	<b>115,322</b>	<b>115,903</b>	<b>117,961</b>	<b>117,615</b>	<b>112,341</b>	<b>114,782</b>	<b>116,471</b>	<b>118,008</b>	<b>118,948</b>	<b>119,810</b>	<b>121,288</b>	<b>122,776</b>	<b>1,488</b>	<b>1.23</b>
Industria extractiva	2,316	2,224	2,309	2,280	2,186	2,143	2,093	2,058	2,005	1,981	1,976	1,957	-19	-0.96
Industria de la transformación	65,448	65,625	66,138	65,738	64,467	65,135	66,504	67,931	68,412	68,647	69,559	69,996	437	0.63
Construcción	43,315	43,860	45,357	45,354	41,422	43,258	43,710	43,693	44,374	44,968	45,577	46,548	971	2.13
Industria eléctrica, captación y suministro de agua potable	4,243	4,194	4,157	4,243	4,266	4,246	4,164	4,326	4,157	4,214	4,176	4,275	99	2.37
<b>COMERCIO</b>	<b>115,485</b>	<b>115,973</b>	<b>117,728</b>	<b>119,929</b>	<b>119,226</b>	<b>117,954</b>	<b>118,168</b>	<b>118,781</b>	<b>118,418</b>	<b>119,080</b>	<b>119,907</b>	<b>120,391</b>	<b>484</b>	<b>0.40</b>
Comercio	115,485	115,973	117,728	119,929	119,226	117,954	118,168	118,781	118,418	119,080	119,907	120,391	484	0.40
<b>SERVICIOS</b>	<b>163,704</b>	<b>165,307</b>	<b>166,770</b>	<b>167,165</b>	<b>165,599</b>	<b>166,098</b>	<b>166,181</b>	<b>167,921</b>	<b>168,379</b>	<b>169,654</b>	<b>170,781</b>	<b>171,225</b>	<b>444</b>	<b>0.26</b>
Transportes y comunicaciones	17,368	17,535	17,765	17,834	17,274	17,476	17,487	17,890	17,855	18,207	17,797	17,627	-170	-0.96
Servicios para empresas, personas y el hogar	87,966	88,734	89,768	89,979	89,236	89,043	89,416	90,346	91,296	92,448	93,699	95,124	1,425	1.52
Servicios sociales y comunales	58,370	59,038	59,237	59,352	59,089	59,579	59,278	59,685	59,228	58,999	59,285	58,474	-811	-1.37

Fuente: IMSS.

Elaborado por el Comité Ciudadano de Evaluación Estadística del Estado de Sinaloa.

Cuadro No. 5

Número de trabajadores urbanos registrados en IMSS por entidad federativa a julio de c/año.								
Pos.	Edos.	2014	2015	Part. %, 2015	Edos.	Var. abs.	Edos.	Var. %
	<b>NACIONAL</b>	<b>16,853,145</b>	<b>17,590,750</b>	<b>100.00</b>	<b>NACIONAL</b>	<b>737,605</b>		
1	D.F.	2,983,116	3,128,226	17.78	D.F.	145,110	QUINTANA ROO	7.86
2	JALISCO	1,413,856	1,480,486	8.42	NUEVO LEÓN	67,543	BAJA CALIFORNIA	6.83
3	NUEVO LEÓN	1,350,028	1,417,571	8.06	JALISCO	66,630	GUANAJUATO	6.53
4	MÉXICO	1,354,476	1,409,134	8.01	MÉXICO	54,658	CHIHUAHUA	6.50
5	GUANAJUATO	775,662	826,313	4.70	GUANAJUATO	50,651	QUERÉTARO	6.14
6	CHIHUAHUA	742,191	790,436	4.49	BAJA CALIFORNIA	49,371	AGUASCALIENTES	5.56
7	BAJA CALIFORNIA	723,002	772,373	4.39	CHIHUAHUA	48,245	ZACATECAS	5.41
8	VERACRUZ	718,240	714,742	4.06	COAHUILA	32,713	PUEBLA	5.17
9	COAHUILA	659,945	692,658	3.94	QUERÉTARO	26,674	NUEVO LEÓN	5.00
10	TAMAULIPAS	598,030	610,326	3.47	PUEBLA	26,038	COAHUILA	4.96
11	PUEBLA	503,680	529,718	3.01	QUINTANA ROO	24,557	D.F.	4.86
12	SONORA	496,880	513,000	2.92	<b>SINALOA</b>	<b>20,414</b>	<b>SINALOA</b>	<b>4.83</b>
13	QUERÉTARO	434,471	461,145	2.62	SONORA	16,120	JALISCO	4.71
14	<b>SINALOA</b>	<b>422,560</b>	<b>442,974</b>	<b>2.52</b>	SAN LUIS POTOSÍ	15,965	TLAXCALA	4.61
15	MICHOACÁN	351,428	366,442	2.08	MICHOACÁN	15,014	SAN LUIS POTOSÍ	4.58
16	SAN LUIS POTOSÍ	348,691	364,656	2.07	AGUASCALIENTES	13,907	YUCATÁN	4.47
							<b>NACIONAL</b>	<b>4.38</b>
17	QUINTANA ROO	312,322	336,879	1.92	YUCATÁN	13,791	MICHOACÁN	4.27
18	YUCATÁN	308,434	322,225	1.83	TAMAULIPAS	12,296	MÉXICO	4.04
19	AGUASCALIENTES	250,310	264,217	1.50	ZACATECAS	8,248	CHIAPAS	3.96
20	DURANGO	216,787	223,491	1.27	CHIAPAS	8,241	NAYARIT	3.73
21	CHIAPAS	208,347	216,588	1.23	DURANGO	6,704	SONORA	3.24
22	HIDALGO	201,637	204,329	1.16	OAXACA	5,791	OAXACA	3.10
23	MORELOS	192,858	197,829	1.12	MORELOS	4,971	DURANGO	3.09
24	TABASCO	193,649	193,750	1.10	NAYARIT	4,456	COLIMA	3.02
25	OAXACA	186,584	192,375	1.09	TLAXCALA	3,664	MORELOS	2.58
26	ZACATECAS	152,506	160,754	0.91	COLIMA	3,512	BAJA CALIFORNIA SUR	2.31
27	GUERRERO	154,551	154,645	0.88	BAJA CALIFORNIA SUR	3,022	TAMAULIPAS	2.06
28	CAMPECHE	152,981	142,891	0.81	HIDALGO	2,692	HIDALGO	1.34
29	BAJA CALIFORNIA SUR	130,660	133,682	0.76	TABASCO	101	GUERRERO	0.06
30	NAYARIT	119,389	123,845	0.70	GUERRERO	94	TABASCO	0.05
31	COLIMA	116,443	119,955	0.68	VERACRUZ	-3,498	VERACRUZ	-0.49
32	TLAXCALA	79,431	83,095	0.47	CAMPECHE	-10,090	CAMPECHE	-6.60

Fuente: IMSS.

Elaborado por el Comité Ciudadano de Evaluación Estadística del Estado de Sinaloa.

**Gráfica No. 2**

