

**CONSEJO PARA EL DESARROLLO ECONÓMICO DE
SINALOA (CODESIN).
COMITÉ CIUDADANO DE EVALUACIÓN ESTADÍSTICA DEL
ESTADO DE SINALOA (CCEES).**

Boletín No. 19/2015.
Culiacán, Sin. 23 de marzo de 2015.

REPORTE DE EMPLEO EN SINALOA AL MES DE FEBRERO DEL AÑO 2015.

Evolución del empleo en Sinaloa.

- ✚ A febrero del año 2015, en Sinaloa se contaba con un total de 474 mil 875 trabajadores registrados en el IMSS, 25 mil 200 trabajadores más que en febrero del año 2014, esto significó un crecimiento anual de 5.60%, mayor al incremento que se tuvo a nivel nacional de 4.56%. Del total de trabajadores, 379 mil 983 (el 80.02%) son permanentes urbanos, 50 mil 390 (el 10.61%) son eventuales urbanos y 44 mil 502 (el 9.37%) son trabajadores del campo.
- ✚ En el comparativo anualizado, de febrero del 2015 con respecto al mismo mes del 2014, los trabajadores permanentes urbanos aumentaron en 14 mil 518 plazas (el 3.97%), los trabajadores eventuales urbanos aumentaron en 484 plazas (el 0.97%), y los trabajadores del campo aumentaron en 10 mil 198 plazas (el 29.73%). **(Ver cuadro 1).**
- ✚ De los 474 mil 875 trabajadores registrados a febrero del 2015, los que laboran en el sector primario son 74 mil 055 (el 15.59%) del total; el sector industrial tiene 116 mil 471 trabajadores (el 24.53%); el comercio tiene 118 mil 168 (el 24.88%); y el sector servicios tiene 166 mil 181 trabajadores (el 34.99%). **(Ver cuadro 2).**
- ✚ En el comparativo anualizado, de febrero del 2015 respecto a febrero del 2014, las actividades económicas que incrementaron el número de empleos fueron: la Agricultura, Ganadería, Silvicultura, Caza y Pesca con 238 empleos (el 0.81%); Trabajadores del campo con 10 mil 198 empleos (el 29.73%); la Industria de la Transformación con 2 mil 544 (el 3.98%); la Industria de la Construcción con 4 mil 041 (el 10.19%); Comercio con 3 mil 173 (el 2.76%); Transporte y Comunicaciones con 520 (el 3.06%); Servicios para Empresas, Personas y el Hogar con 4 mil 488 (el 5.28%); y Servicios Sociales y Comunales con 2 mil 014 (el 3.52 %). Por otra parte, las actividades que presentaron disminuciones fueron: la Industria Extractiva con -414 (el -16.51%); la Industria Eléctrica, Captación y Suministro de Agua Potable con -1 mil 602 (el -27.78%). **(Ver cuadro 2).**
- ✚ Para ver las variaciones, absoluta y porcentual del número de trabajadores registrados en el mes de febrero de 2015, con respecto al mes anterior del mismo año; con respecto al mismo mes del año anterior y con respecto a febrero de 2010 por actividad económica, ver cuadro número 3.
- ✚ Para apreciar el comparativo anualizado a nivel nacional, de febrero de 2015 respecto a febrero de 2014 por actividad económica, ver cuadro número 2.

El empleo por entidad federativa.

- ✚ En la participación porcentual por entidad federativa del número de trabajadores urbanos registrados en el IMSS, a febrero de 2015, Sinaloa se ubica en el lugar 14, con 430 mil 373 trabajadores (el 2.50%) del total nacional, y en la generación de empleo con respecto a febrero de 2014 se sitúa en el lugar 12, con 15 mil 002 plazas. Por otra parte, en la variación porcentual, Sinaloa ocupó el lugar 19 con una tasa de 3.61%. (**Ver cuadro 5**).
- ✚ Para apreciar la participación y variación porcentual del resto de las entidades, ver cuadro 5.

Elaborado por el Comité Ciudadano de Evaluación Estadística del Estado de Sinaloa
Consejo para el Desarrollo Económico de Sinaloa
Dirección: Paseo Niños Héroe #78 PTE. Col. Centro Culiacán Sinaloa,
Para dudas sobre los datos o metodología utilizada favor de llamar al TEL: 667-712-82-32.

Anexo estadístico

Gráfica No. 1

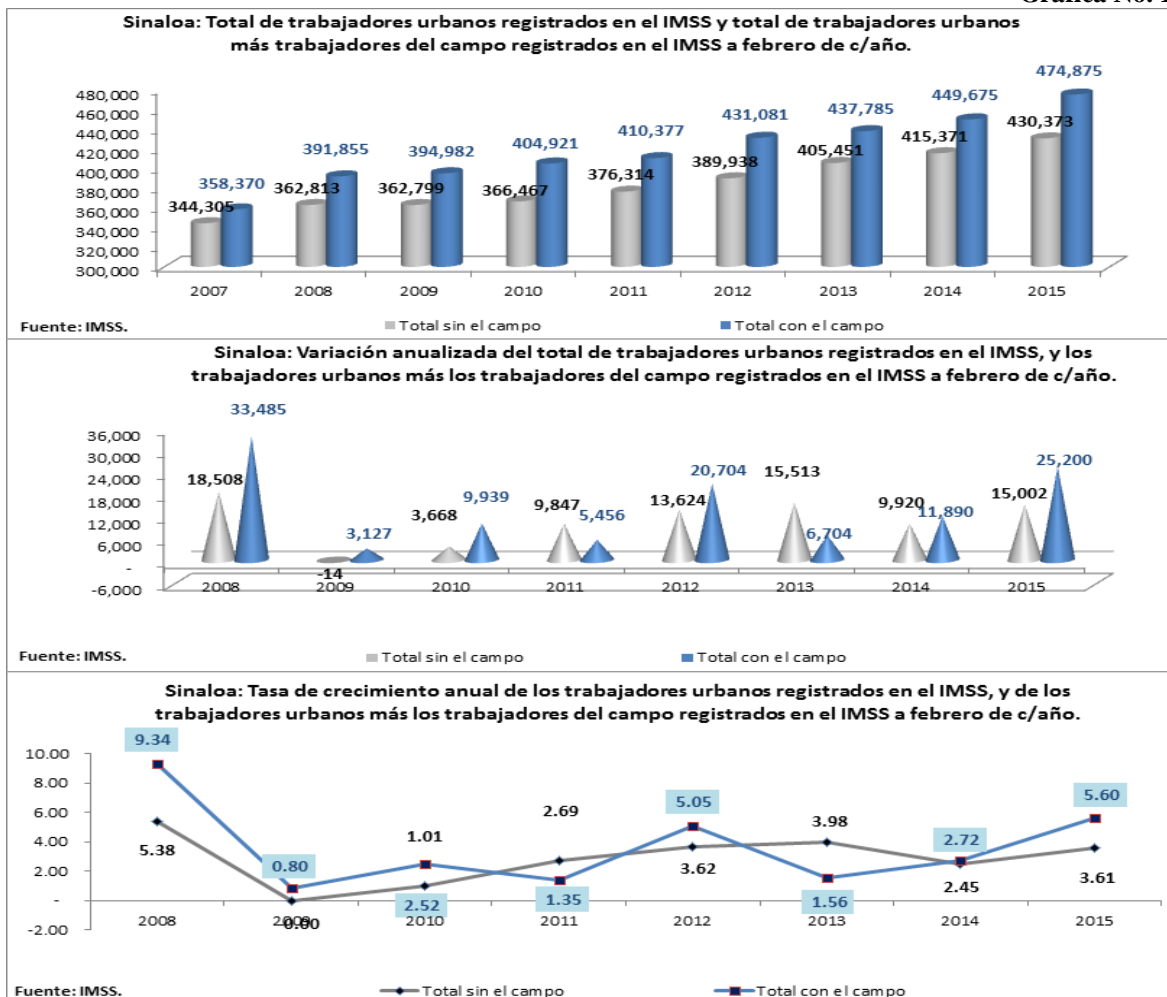

Cuadro No. 1

Sinaloa: Número de trabajadores eventuales y permanentes urbanos, y trabajadores del campo registrados en el IMSS por tipo de contratación a febrero de c/año.

Concepto	2014	2015	Part. %, en 2015	Var. abs.	Var. %
Total	449,675	474,875	100.00	25,200	5.60
Trabajadores permanentes urbanos	365,465	379,983	80.02	14,518	3.97
Trabajadores eventuales urbanos	49,906	50,390	10.61	484	0.97
Trabajadores del campo	34,304	44,502	9.37	10,198	29.73

México: Número de trabajadores eventuales y permanentes urbanos, y trabajadores del campo registrados en el IMSS por tipo de contratación a febrero de c/año.

Concepto	2014	2015	Part. %, en 2015	Var. abs.	Var. %
Total	16,672,599	17,433,062	100.00	760,463	4.56
Trabajadores permanentes urbanos	14,302,977	14,884,954	85.38	581,977	4.07
Trabajadores eventuales urbanos	2,174,182	2,336,367	13.40	162,185	7.46
Trabajadores del campo	195,440	211,741	1.21	16,301	8.34

* Trabajadores del campo.- (Personas físicas contratadas para realizar labores de siembra, deshierbe, cosecha, recolección, preparación de productos para su primera enajenación y otras actividades de análoga naturaleza agrícola, ganadera, forestal o mixta, pudiendo ser contratadas por uno o más patrones durante un año).

Fuente: Instituto Mexicano del Seguro Social, IMSS.

Elaborado por el Comité Ciudadano de Evaluación Estadística del Estado de Sinaloa.

Cuadro No. 2

Sinaloa: Número de empleos registrados en el IMSS por actividad económica a febrero de c/año.					
Sector y actividad	2014	2015	Part. %, en 2015	Var. abs.	Var. %
Total sin incluir trabajadores del campo	415,371	430,373	-	15,002	3.61
Total incluyendo trabajadores del campo	449,675	474,875	100.00	25,200	5.60
SECTOR PRIMARIO	63,619	74,055	15.59	10,436	16.40
Agricultura, ganadería, silvicultura, caza y pesca	29,315	29,553	6.22	238	0.81
Trabajadores del campo *	34,304	44,502	9.37	10,198	29.73
SECTOR INDUSTRIAL	111,902	116,471	24.53	4,569	4.08
Industria extractiva	2,507	2,093	0.44	-414	-16.51
Industria de la transformación	63,960	66,504	14.00	2,544	3.98
Construcción	39,669	43,710	9.20	4,041	10.19
Industria eléctrica, captación y suministro de agua potable	5,766	4,164	0.88	-1,602	-27.78
COMERCIO	114,995	118,168	24.88	3,173	2.76
Comercio	114,995	118,168	24.88	3,173	2.76
SERVICIOS	159,159	166,181	34.99	7,022	4.41
Transportes y comunicaciones	16,967	17,487	3.68	520	3.06
Servicios para empresas, personas y el hogar	84,928	89,416	18.83	4,488	5.28
Servicios sociales y comunales	57,264	59,278	12.48	2,014	3.52
México: Número de empleos registrados en IMSS por actividad económica a febrero de c/año.					
Sector y actividad	2014	2015	Part. %, en 2015	Var. abs.	Var. %
Total sin incluir trabajadores del campo	16,477,159	17,221,321	-	744,162	4.52
Total incluyendo trabajadores del campo	16,672,599	17,433,062	100.00	760,463	4.56
SECTOR PRIMARIO	577,009	608,491	3.49	31,482	5.46
Agricultura, ganadería, silvicultura, caza y pesca	381,569	396,750	2.28	15,181	3.98
Trabajadores del campo *	195,440	211,741	1.21	16,301	8.34
SECTOR INDUSTRIAL	5,956,570	6,328,199	36.30	371,629	6.24
Industria extractiva	135,472	128,713	0.74	-6,759	-4.99
Industria de la transformación	4,371,896	4,601,618	26.40	229,722	5.25
Construcción	1,301,926	1,452,942	8.33	151,016	11.60
Industria eléctrica, captación y suministro de agua potable	147,276	144,926	0.83	-2,350	-1.60
COMERCIO	3,399,667	3,511,594	20.14	111,927	3.29
Comercio	3,399,667	3,511,594	20.14	111,927	3.29
SERVICIOS	6,739,353	6,984,778	40.07	245,425	3.64
Transportes y comunicaciones	877,079	924,789	5.30	47,710	5.44
Servicios para empresas, personas y el hogar	3,884,138	4,041,788	23.18	157,650	4.06
Servicios sociales y comunales	1,978,136	2,018,201	11.58	40,065	2.03
* Trabajadores del campo.- (Personas físicas contratadas para realizar labores de siembra, deshierbe, cosecha, recolección, preparación de productos para su primera enajenación y otras actividades de análoga naturaleza agrícola, ganadera, forestal o mixta, pudiendo ser contratadas por uno o más patrones durante un año).					
Fuente: Instituto Mexicano del Seguro Social, IMSS.					
Elaborado por el Comité Ciudadano de Evaluación Estadística del Estado de Sinaloa.					

Cuadro No. 3

Sinaloa: Total de trabajadores registrados en el IMSS, nivel observado al 28 de febrero del 2015 (474,875 trabajadores).						
SECTOR Y ACTIVIDAD	Var. abs. respecto al mes anterior	Var. abs. respecto a febrero del año anterior	Var. abs. respecto a dic. 2010	Var. % respecto al mes anterior	Var. % respecto a febrero del año anterior	Var. % respecto a dic. 2010
Permanentes	2,109	14,518	42,356	0.56	3.97	12.55
Eventuales	317	484	13,795	0.63	0.97	37.70
Trabajadores del campo	-1,957	10,198	22,797	-4.21	29.73	105.03
Total (permanentes y eventuales urbanos)	2,426	15,002	56,151	0.57	3.61	15.00
Total (permanentes y eventuales urbanos y del campo)	469	25,200	78,948	0.10	5.60	19.94
SECTOR PRIMARIO	-1,517	10,436	26,540	-2.01	16.40	55.86
Agricultura, ganadería, silvicultura, caza y pesca	440	238	3,743	1.51	0.81	14.50
Trabajadores del campo	-1,957	10,198	22,797	-4.21	29.73	105.03
SECTOR INDUSTRIAL	1,689	4,569	21,580	1.47	4.08	22.74
Industria extractiva	-50	-414	527	-2.33	-16.51	33.65
Industria de la transformación	1,369	2,544	17,811	2.10	3.98	36.58
Construcción	452	4,041	4,834	1.04	10.19	12.43
Industria eléctrica, captación y suministro de agua potable	-82	-1,602	-1,592	-1.93	-27.78	-27.66
COMERCIO	214	3,173	14,039	0.18	2.76	13.48
Comercio	214	3,173	14,039	0.18	2.76	13.48
SERVICIOS	83	7,022	16,789	0.05	4.41	11.24
Transportes y comunicaciones	11	520	1,203	0.06	3.06	7.39
Servicios para empresas, personas y el hogar	373	4,488	8,836	0.42	5.28	10.97
Servicios sociales y comunales	-301	2,014	6,750	-0.51	3.52	12.85
México: Total de trabajadores registrados en el IMSS, nivel observado al 28 de febrero del 2015 (17,433,062 trabajadores).						
SECTOR Y ACTIVIDAD	Var. abs. respecto al mes anterior	Var. abs. respecto a febrero del año anterior	Var. abs. respecto a nov. 2012	Var. % respecto al mes anterior	Var. % respecto a febrero del año anterior	Var. % respecto a nov. 2012
Permanentes	90,600	581,977	919,834	0.61	4.07	6.59
Eventuales	33,369	162,185	150,952	1.45	7.46	6.91
Trabajadores del campo	9,722	16,301	67,340	4.81	8.34	46.63
Total (permanentes y eventuales urbanos)	123,969	744,162	1,070,786	0.73	4.52	6.63
Total (permanentes y eventuales urbanos y del campo)	133,691	760,463	1,138,126	0.77	4.56	6.98
SECTOR PRIMARIO	12,722	31,482	81,089	2.14	5.46	15.38
Agricultura, ganadería, silvicultura, caza y pesca	3,000	15,181	13,749	0.76	3.98	3.59
Trabajadores del campo	9,722	16,301	67,340	4.81	8.34	46.63
SECTOR INDUSTRIAL	68,577	371,629	506,638	1.10	6.24	8.70
Industria extractiva	-180	-6,759	-5,639	-0.14	-4.99	-4.20
Industria de la transformación	41,452	229,722	393,526	0.91	5.25	9.35
Construcción	26,870	151,016	122,889	1.88	11.60	9.24
Industria eléctrica, captación y suministro de agua potable	435	-2,350	-4,138	0.30	-1.60	-2.78
COMERCIO	15,298	111,927	142,564	0.44	3.29	4.23
Comercio	15,298	111,927	142,564	0.44	3.29	4.23
SERVICIOS	37,094	245,425	407,835	0.53	3.64	6.20
Transportes y comunicaciones	5,889	47,710	69,180	0.64	5.44	8.09
Servicios para empresas, personas y el hogar	18,877	157,650	240,553	0.47	4.06	6.33
Servicios sociales y comunales	12,328	40,065	98,102	0.61	2.03	5.11
* Trabajadores del campo.- (Personas físicas contratadas para realizar labores de siembra, deshierpe, cosecha, recolección, preparación de productos para su primera enajenación y otras actividades de análoga naturaleza agrícola, ganadera, forestal o mixta, pudiendo ser contratadas por uno o más patrones durante un año).						
Fuente: Instituto Mexicano del Seguro Social, IMSS.						
Elaborado por el Comité Ciudadano de Evaluación Estadística del Estado de Sinaloa.						

Cuadro No. 4

Sinaloa: Número de empleos registrados en el IMSS por actividad económica de marzo de 2014 a febrero de 2015.														
SECTOR Y ACTIVIDAD	2014/Mar	2014/Apr	2014/May	2014/Jun	2014/Jul	2014/Aug	2014/Sep	2014/Oct	2014/Nov	2014/Dec	2015/Jan	2014/feb	Dif. abs. Feb 2015/ene 2015	Dif. %, Feb 2015/ene 2015
Total sin incluir trabajadores del campo	414,990	414,216	415,219	418,619	422,560	421,938	426,315	431,615	433,560	425,149	427,947	430,373	2,426	0.57
Total incluyendo trabajadores del campo	449,226	440,523	432,612	430,076	432,686	436,968	449,030	463,425	468,756	466,390	474,406	474,875	469	0.10
SECTOR PRIMARIO	62,384	53,002	43,629	38,152	37,183	42,457	51,847	60,966	64,047	69,224	75,572	74,055	-1,517	-2.01
Agricultura, ganadería, silvicultura, caza y pesca	28,148	26,695	26,236	26,695	27,057	27,427	29,132	29,156	28,851	27,983	29,113	29,553	440	1.51
Trabajadores del campo	34,236	26,307	17,393	11,457	10,126	15,030	22,715	31,810	35,196	41,241	46,459	44,502	-1,957	-4.21
SECTOR INDUSTRIAL	111,683	112,196	113,776	115,370	117,120	115,322	115,903	117,961	117,615	112,341	114,782	116,471	1,689	1.47
Industria extractiva	2,493	2,489	2,392	2,351	2,307	2,316	2,224	2,309	2,280	2,186	2,143	2,093	-50	-2.33
Industria de la transformación	64,635	64,537	64,768	66,339	66,872	65,448	65,625	66,138	65,738	64,467	65,135	66,504	1,369	2.10
Construcción	38,779	39,925	41,427	41,582	43,583	43,315	43,860	45,357	45,354	41,422	43,258	43,710	452	1.04
Industria eléctrica, captación y suministro de agua potable	5,776	5,245	5,189	5,098	4,358	4,243	4,194	4,157	4,243	4,266	4,246	4,164	-82	-1.93
COMERCIO	114,276	113,284	114,389	114,733	115,668	115,485	115,973	117,728	119,929	119,226	117,954	118,168	214	0.18
Comercio	114,276	113,284	114,389	114,733	115,668	115,485	115,973	117,728	119,929	119,226	117,954	118,168	214	0.18
SERVICIOS	160,883	162,041	160,818	161,821	162,715	163,704	165,307	166,770	167,165	165,599	166,098	166,181	83	0.05
Transportes y comunicaciones	17,355	17,602	17,291	17,614	17,619	17,368	17,535	17,765	17,834	17,274	17,476	17,487	11	0.06
Servicios para empresas, personas y el hogar	85,393	86,334	86,260	86,401	87,501	87,966	88,734	89,768	89,979	89,236	89,043	89,416	373	0.42
Servicios sociales y comunales	58,135	58,105	57,267	57,806	57,595	58,370	59,038	59,237	59,352	59,089	59,579	59,278	-301	-0.51

Fuente: IMSS.

Elaborado por el Comité Ciudadano de Evaluación Estadística del Estado de Sinaloa.

Cuadro No. 5

Número de trabajadores urbanos registrados en IMSS por entidad federativa a febrero de c/año.								
Pos.	Edos.	2014	2015	Part. %, 2015	Edos.	Var. abs.	Edos.	Var. %
	NACIONAL	16,477,159	17,221,321	100.00	NACIONAL	744,162		
1	D.F.	2,906,040	3,049,979	17.71	D.F.	143,939	GUANAJUATO	8.10
2	JALISCO	1,376,947	1,453,413	8.44	JALISCO	76,466	BAJA CALIFORNIA	7.07
3	NUEVO LEÓN	1,318,518	1,384,177	8.04	NUEVO LEÓN	65,659	QUINTANA ROO	6.27
4	MÉXICO	1,325,944	1,373,838	7.98	GUANAJUATO	60,303	AGUASCALIENTES	5.99
5	GUANAJUATO	744,232	804,535	4.67	BAJA CALIFORNIA	49,036	QUERÉTARO	5.79
6	CHIHUAHUA	722,426	763,243	4.43	MÉXICO	47,894	COAHUILA	5.76
7	BAJA CALIFORNIA	693,552	742,588	4.31	CHIHUAHUA	40,817	ZACATECAS	5.74
8	VERACRUZ	720,129	723,526	4.20	COAHUILA	36,953	CHIHUAHUA	5.65
9	COAHUILA	642,018	678,971	3.94	PUEBLA	25,931	JALISCO	5.55
10	TAMAULIPAS	593,465	605,620	3.52	QUERÉTARO	24,612	NAYARIT	5.54
11	PUEBLA	494,431	520,362	3.02	QUINTANA ROO	19,034	PUEBLA	5.24
12	SONORA	491,675	504,233	2.93	SINALOA	15,002	NUEVO LEÓN	4.98
13	QUERÉTARO	424,982	449,594	2.61	AGUASCALIENTES	14,658	D.F.	4.95
14	SINALOA	415,371	430,373	2.50	MICHOACÁN	12,675	NACIONAL	4.52
15	MICHOACÁN	344,508	357,183	2.07	SONORA	12,558	OAXACA	3.91
16	SAN LUIS POTOSÍ	344,659	355,122	2.06	TAMAULIPAS	12,155	DURANGO	3.78
17	QUINTANA ROO	303,569	322,603	1.87	YUCATÁN	10,819	HIDALGO	3.72
18	YUCATÁN	308,331	319,150	1.85	SAN LUIS POTOSÍ	10,463	MICHOACÁN	3.68
19	AGUASCALIENTES	244,845	259,503	1.51	ZACATECAS	8,573	SINALOA	3.61
20	DURANGO	211,583	219,578	1.28	DURANGO	7,995	TLAXCALA	3.61
21	CHIAPAS	206,431	209,727	1.22	HIDALGO	7,258	YUCATÁN	3.51
22	HIDALGO	195,268	202,526	1.18	OAXACA	7,125	BAJA CALIFORNIA SUR	3.31
23	MORELOS	193,542	195,573	1.14	NAYARIT	6,529	GUERRERO	3.12
24	TABASCO	189,905	194,971	1.13	TABASCO	5,066	SAN LUIS POTOSÍ	3.04
25	OAXACA	182,233	189,358	1.10	GUERRERO	4,628	COLIMA	3.01
26	ZACATECAS	149,389	157,962	0.92	BAJA CALIFORNIA SUR	4,205	TABASCO	2.67
27	GUERRERO	148,104	152,732	0.89	COLIMA	3,445	SONORA	2.55
28	CAMPECHE	148,312	147,153	0.85	VERACRUZ	3,397	TAMAULIPAS	2.05
29	BAJA CALIFORNIA SUR	127,038	131,243	0.76	CHIAPAS	3,296	CHIAPAS	1.60
30	NAYARIT	117,927	124,456	0.72	TLAXCALA	2,799	MORELOS	1.05
31	COLIMA	114,263	117,708	0.68	MORELOS	2,031	VERACRUZ	0.47
32	TLAXCALA	77,522	80,321	0.47	CAMPECHE	-1,159	CAMPECHE	-0.78

Fuente: IMSS.

Elaborado por el Comité Ciudadano de Evaluación Estadística del Estado de Sinaloa.

Gráfica No. 2

