

**CONSEJO PARA EL DESARROLLO ECONÓMICO DE
SINALOA (CODESIN).
COMITÉ CIUDADANO DE EVALUACIÓN ESTADÍSTICA DEL
ESTADO DE SINALOA (CCEES).**

Boletín No. 37/2015.
Culiacán, Sin. 16 de junio de 2015.

REPORTE DE EMPLEO EN SINALOA AL MES DE MAYO DEL AÑO 2015.

Evolución del empleo en Sinaloa.

- ✚ A mayo del año 2015, en Sinaloa se contaba con un total de 452 mil 276 trabajadores registrados en el IMSS, 19 mil 664 trabajadores más que en mayo del año 2014, esto significó un crecimiento anual de 4.55%, mayor al incremento que se tuvo a nivel nacional de 4.21%. Del total de trabajadores, 385 mil 448 (el 85.22%) son permanentes urbanos, 50 mil 374 (el 11.14%) son eventuales urbanos y 16 mil 454 (el 3.64%) son trabajadores del campo.
- ✚ En el comparativo anualizado, de mayo del 2015 con respecto al mismo mes del 2014, los trabajadores permanentes urbanos aumentaron en 18 mil 408 plazas (el 5.02%), los trabajadores eventuales urbanos aumentaron en 2 mil 195 plazas (el 4.56%), y los trabajadores del campo disminuyeron en -939 plazas (el -5.40%). **(Ver cuadro 1).**
- ✚ De los 452 mil 276 trabajadores registrados a mayo del 2015, los que laboran en el sector primario son 43 mil 732 (el 9.67%) del total; el sector industrial tiene 119 mil 810 trabajadores (el 26.49%); el comercio tiene 119 mil 080 (el 26.33%); y el sector servicios tiene 169 mil 654 trabajadores (el 37.51%). **(Ver cuadro 2).**
- ✚ En el comparativo anualizado, de mayo del 2015 respecto a mayo del 2014, las actividades económicas que incrementaron el número de empleos fueron: la Agricultura, Ganadería, Silvicultura, Caza y Pesca con 1 mil 042 empleos (el 3.97%); la Industria de la Transformación con 3 mil 879 (el 5.99%); la Industria de la Construcción con 3 mil 541 (el 8.55%); Comercio con 4 mil 691 (el 4.10%); Transporte y Comunicaciones con 916 (el 5.30%); Servicios para Empresas, Personas y el Hogar con 6 mil 188 (el 7.17%); y Servicios Sociales y Comunales con 1 mil 732 (el 3.02 %). Por otra parte, las actividades que presentaron disminuciones fueron: Trabajadores del campo con -939 empleos (el -5.40%); la Industria Extractiva con -411 (el -17.18%); la Industria Eléctrica, Captación y Suministro de Agua Potable con -975 (el -18.79%). **(Ver cuadro 2).**
- ✚ Para ver las variaciones, absoluta y porcentual del número de trabajadores registrados en el mes de mayo de 2015, con respecto al mes anterior del mismo año; con respecto al mismo mes del año anterior y con respecto a diciembre de 2010 por actividad económica, ver cuadro número 3.
- ✚ Para apreciar el comparativo anualizado a nivel nacional, de mayo de 2015 respecto a mayo de 2014 por actividad económica, ver cuadro número 2.

El empleo por entidad federativa.

- ✚ En la participación porcentual por entidad federativa del número de trabajadores urbanos registrados en el IMSS, a mayo de 2015, Sinaloa se ubica en el lugar 14, con 435 mil 822 trabajadores (el 2.50%) del total nacional, y en la generación de empleo con respecto a mayo de 2014 se sitúa en el lugar 12, con 20 mil 603 plazas. Por otra parte, en la variación porcentual, Sinaloa ocupó el lugar 12 con una tasa de 4.96%. (**Ver cuadro 5**).
- ✚ Para ver la participación y variación porcentual del resto de las entidades, ver cuadro 5.

Elaborado por el Comité Ciudadano de Evaluación Estadística del Estado de Sinaloa
Consejo para el Desarrollo Económico de Sinaloa
Dirección: Paseo Niños Héroe #78 PTE. Col. Centro Culiacán Sinaloa,
Para dudas sobre los datos o metodología utilizada favor de llamar al TEL: 667-712-82-32.

Anexo estadístico

Gráfica No. 1

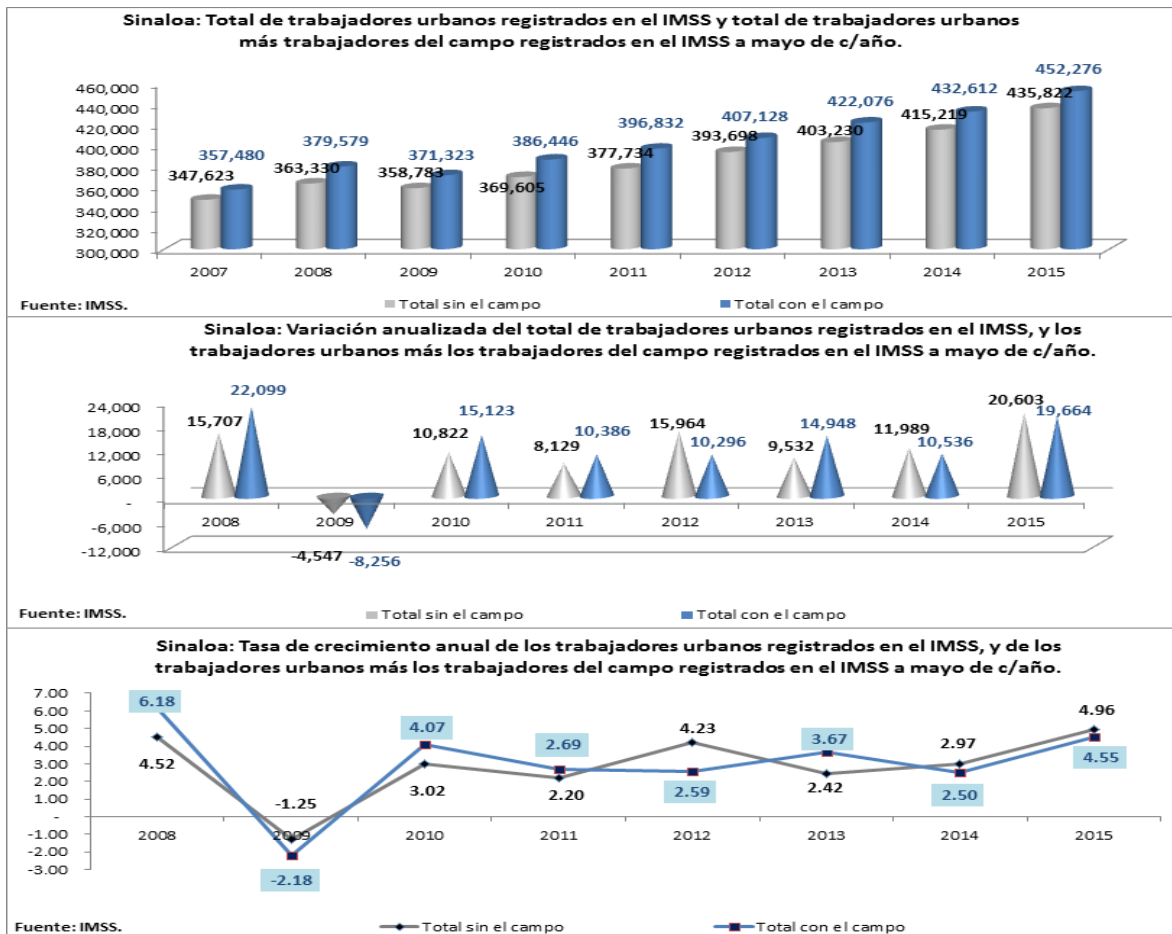

Cuadro No. 1

Sinaloa: Número de trabajadores eventuales y permanentes urbanos, y trabajadores del campo registrados en el IMSS por tipo de contratación a mayo de c/año.

Concepto	2014	2015	Part. %, en 2015	Var. abs.	Var. %
Total	432,612	452,276	100.00	19,664	4.55
Trabajadores permanentes urbanos	367,040	385,448	85.22	18,408	5.02
Trabajadores eventuales urbanos	48,179	50,374	11.14	2,195	4.56
Trabajadores del campo	17,393	16,454	3.64	-939	-5.40

México: Número de trabajadores eventuales y permanentes urbanos, y trabajadores del campo registrados en el IMSS por tipo de contratación a mayo de c/año.

Concepto	2014	2015	Part. %, en 2015	Var. abs.	Var. %
Total	16,885,220	17,595,860	100.00	710,640	4.21
Trabajadores permanentes urbanos	14,504,299	15,062,413	85.60	558,114	3.85
Trabajadores eventuales urbanos	2,223,781	2,368,960	13.46	145,179	6.53
Trabajadores del campo	157,140	164,487	0.93	7,347	4.68

* Trabajadores del campo.- (Personas físicas contratadas para realizar labores de siembra, deshije, cosecha, recolección, preparación de productos para su primera enajenación y otras actividades de análoga naturaleza agrícola, ganadera, forestal o mixta, pudiendo ser contratadas por uno o más patrones durante un año).

Fuente: Instituto Mexicano del Seguro Social, IMSS.

Elaborado por el Comité Ciudadano de Evaluación Estadística del Estado de Sinaloa.

Cuadro No. 2

Sinaloa: Número de empleos registrados en el IMSS por actividad económica a mayo de c/año.					
Sector y actividad	2014	2015	Part. %, en 2015	Var. abs.	Var. %
Total sin incluir trabajadores del campo	415,219	435,822	-	20,603	4.96
Total incluyendo trabajadores del campo	432,612	452,276	100.00	19,664	4.55
SECTOR PRIMARIO	43,629	43,732	9.67	103	0.24
Agricultura, ganadería, silvicultura, caza y pesca	26,236	27,278	6.03	1,042	3.97
Trabajadores del campo *	17,393	16,454	3.64	-939	-5.40
SECTOR INDUSTRIAL	113,776	119,810	26.49	6,034	5.30
Industria extractiva	2,392	1,981	0.44	-411	-17.18
Industria de la transformación	64,768	68,647	15.18	3,879	5.99
Construcción	41,427	44,968	9.94	3,541	8.55
Industria eléctrica, captación y suministro de agua potable	5,189	4,214	0.93	-975	-18.79
COMERCIO	114,389	119,080	26.33	4,691	4.10
Comercio	114,389	119,080	26.33	4,691	4.10
SERVICIOS	160,818	169,654	37.51	8,836	5.49
Transportes y comunicaciones	17,291	18,207	4.03	916	5.30
Servicios para empresas, personas y el hogar	86,260	92,448	20.44	6,188	7.17
Servicios sociales y comunales	57,267	58,999	13.04	1,732	3.02
México: Número de empleos registrados en IMSS por actividad económica a mayo de c/año.					
Sector y actividad	2014	2015	Part. %, en 2015	Var. abs.	Var. %
Total sin incluir trabajadores del campo	16,728,080	17,431,373	-	703,293	4.20
Total incluyendo trabajadores del campo	16,885,220	17,595,860	100.00	710,640	4.21
SECTOR PRIMARIO	541,020	561,410	3.19	20,390	3.77
Agricultura, ganadería, silvicultura, caza y pesca	383,880	396,923	2.26	13,043	3.40
Trabajadores del campo *	157,140	164,487	0.93	7,347	4.68
SECTOR INDUSTRIAL	6,091,247	6,445,997	36.63	354,750	5.82
Industria extractiva	135,458	130,201	0.74	-5,257	-3.88
Industria de la transformación	4,452,214	4,683,902	26.62	231,688	5.20
Construcción	1,355,123	1,486,596	8.45	131,473	9.70
Industria eléctrica, captación y suministro de agua potable	148,452	145,298	0.83	-3,154	-2.12
COMERCIO	3,428,754	3,548,104	20.16	119,350	3.48
Comercio	3,428,754	3,548,104	20.16	119,350	3.48
SERVICIOS	6,824,199	7,040,349	40.01	216,150	3.17
Transportes y comunicaciones	900,861	938,994	5.34	38,133	4.23
Servicios para empresas, personas y el hogar	3,939,597	4,070,880	23.14	131,283	3.33
Servicios sociales y comunales	1,983,741	2,030,475	11.54	46,734	2.36
* Trabajadores del campo.- (Personas físicas contratadas para realizar labores de siembra, deshierbe, cosecha, recolección, preparación de productos para su primera enajenación y otras actividades de análoga naturaleza agrícola, ganadera, forestal o mixta, pudiendo ser contratadas por uno o más patrones durante un año).					
Fuente: Instituto Mexicano del Seguro Social, IMSS.					
Elaborado por el Comité Ciudadano de Evaluación Estadística del Estado de Sinaloa.					

Cuadro No. 3

Sinaloa: Total de trabajadores registrados en el IMSS, nivel observado al 31 de mayo del 2015 (452,276 trabajadores).						
SECTOR Y ACTIVIDAD	Var. abs. respecto al mes anterior	Var. abs. respecto a mayo del año anterior	Var. abs. respecto a dic. 2010	Var. % respecto al mes anterior	Var. % respecto a mayo del año anterior	Var. % respecto a dic. 2010
Permanentes	2,045	18,408	47,821	0.53	5.02	14.16
Eventuales	-357	2,195	13,779	-0.70	4.56	37.65
Trabajadores del campo	-20,673	-939	-5,251	-55.68	-5.40	-24.19
Total (permanentes y eventuales urbanos)	1,688	20,603	61,600	0.39	4.96	16.46
Total (permanentes y eventuales urbanos y del campo)	-18,985	19,664	56,349	-4.03	4.55	14.23
SECTOR PRIMARIO	-21,784	103	-3,783	-33.25	0.24	-7.96
Agricultura, ganadería, silvicultura, caza y pesca	-1,111	1,042	1,468	-3.91	3.97	5.69
Trabajadores del campo	-20,673	-939	-5,251	-55.68	-5.40	-24.19
SECTOR INDUSTRIAL	862	6,034	24,919	0.72	5.30	26.26
Industria extractiva	-24	-411	415	-1.20	-17.18	26.50
Industria de la transformación	235	3,879	19,954	0.34	5.99	40.98
Construcción	594	3,541	6,092	1.34	8.55	15.67
Industria eléctrica, captación y suministro de agua potable	57	-975	-1,542	1.37	-18.79	-26.79
COMERCIO	662	4,691	14,951	0.56	4.10	14.36
Comercio	662	4,691	14,951	0.56	4.10	14.36
SERVICIOS	1,275	8,836	20,262	0.76	5.49	13.56
Transportes y comunicaciones	352	916	1,923	1.97	5.30	11.81
Servicios para empresas, personas y el hogar	1,152	6,188	11,868	1.26	7.17	14.73
Servicios sociales y comunales	-229	1,732	6,471	-0.39	3.02	12.32
México: Total de trabajadores registrados en el IMSS, nivel observado al 31 de mayo del 2015 (17,595,860 trabajadores).						
SECTOR Y ACTIVIDAD	Var. abs. respecto al mes anterior	Var. abs. respecto a mayo del año anterior	Var. abs. respecto a nov. 2012	Var. % respecto al mes anterior	Var. % respecto a mayo del año anterior	Var. % respecto a nov. 2012
Permanentes	37,968	558,114	1,097,293	0.25	3.85	7.86
Eventuales	-3,618	145,179	183,545	-0.15	6.53	8.40
Trabajadores del campo	-41,805	7,347	20,086	-20.26	4.68	13.91
Total (permanentes y eventuales urbanos)	34,350	703,293	1,280,838	0.20	4.20	7.93
Total (permanentes y eventuales urbanos y del campo)	-7,455	710,640	1,300,924	-0.04	4.21	7.98
SECTOR PRIMARIO	-40,882	20,390	34,008	-6.79	3.77	6.45
Agricultura, ganadería, silvicultura, caza y pesca	923	13,043	13,922	0.23	3.40	3.63
Trabajadores del campo	-41,805	7,347	20,086	-20.26	4.68	13.91
SECTOR INDUSTRIAL	21,104	354,750	624,436	0.33	5.82	10.73
Industria extractiva	323	-5,257	-4,151	0.25	-3.88	-3.09
Industria de la transformación	17,692	231,688	475,810	0.38	5.20	11.31
Construcción	2,770	131,473	156,543	0.19	9.70	11.77
Industria eléctrica, captación y suministro de agua potable	319	-3,154	-3,766	0.22	-2.12	-2.53
COMERCIO	8,794	119,350	179,074	0.25	3.48	5.32
Comercio	8,794	119,350	179,074	0.25	3.48	5.32
SERVICIOS	3,529	216,150	463,406	0.05	3.17	7.05
Transportes y comunicaciones	3,236	38,133	83,385	0.35	4.23	9.75
Servicios para empresas, personas y el hogar	2,458	131,283	269,645	0.06	3.33	7.09
Servicios sociales y comunales	-2,165	46,734	110,376	-0.11	2.36	5.75
* Trabajadores del campo.- (Personas físicas contratadas para realizar labores de siembra, deshierbe, cosecha, recolección, preparación de productos para su primera enajenación y otras actividades de análoga naturaleza agrícola, ganadera, forestal o mixta, pudiendo ser contratadas por uno o más patrones durante un año).						
Fuente: Instituto Mexicano del Seguro Social, IMSS.						
Elaborado por el Comité Ciudadano de Evaluación Estadística del Estado de Sinaloa.						

Cuadro No. 4

Sinaloa: Número de empleos registrados en el IMSS por actividad económica de junio de 2014 a mayo de 2015.														
SECTOR Y ACTIVIDAD	2014/Jun	2014/Jul	2014/Aug	2014/Sep	2014/Oct	2014/Nov	2014/Dec	2015/Jan	2015/Feb	2015/Mar	2015/Apr	2015/May	Dif. abs. May/Abr 2015	Dif. %, May/Abr 2015
Total sin incluir trabajadores del campo	418,619	422,560	421,938	426,315	431,615	433,560	425,149	427,947	430,373	433,271	434,134	435,822	1,688	0.39
Total incluyendo trabajadores del campo	430,076	432,686	436,968	449,030	463,425	468,756	466,390	474,406	474,875	478,257	471,261	452,276	-18,985	-4.03
SECTOR PRIMARIO	38,152	37,183	42,457	51,847	60,966	64,047	69,224	75,572	74,055	73,547	65,516	43,732	-21,784	-33.25
Agricultura, ganadería, silvicultura, caza y pesca	26,695	27,057	27,427	29,132	29,156	28,851	27,983	29,113	29,553	28,561	28,389	27,278	-1,111	-3.91
Trabajadores del campo	11,457	10,126	15,030	22,715	31,810	35,196	41,241	46,459	44,502	44,986	37,127	16,454	-20,673	-55.68
SECTOR INDUSTRIAL	115,370	117,120	115,322	115,903	117,961	117,615	112,341	114,782	116,471	118,008	118,948	119,810	862	0.72
Industria extractiva	2,351	2,307	2,316	2,224	2,309	2,280	2,186	2,143	2,093	2,058	2,005	1,981	-24	-1.20
Industria de la transformación	66,339	66,872	65,448	65,625	66,138	65,738	64,467	65,135	66,504	67,931	68,412	68,647	235	0.34
Construcción	41,582	43,583	43,315	43,860	45,357	45,354	41,422	43,258	43,710	43,693	44,374	44,968	594	1.34
Industria eléctrica, captación y suministro de agua potable	5,098	4,358	4,243	4,194	4,157	4,243	4,266	4,246	4,164	4,326	4,157	4,214	57	1.37
COMERCIO	114,733	115,668	115,485	115,973	117,728	119,929	119,226	117,954	118,168	118,781	118,418	119,080	662	0.56
Comercio	114,733	115,668	115,485	115,973	117,728	119,929	119,226	117,954	118,168	118,781	118,418	119,080	662	0.56
SERVICIOS	161,821	162,715	163,704	165,307	166,770	167,165	165,599	166,098	166,181	167,921	168,379	169,654	1,275	0.76
Transportes y comunicaciones	17,614	17,619	17,368	17,535	17,765	17,834	17,274	17,476	17,487	17,890	17,855	18,207	352	1.97
Servicios para empresas, personas y el hogar	86,401	87,501	87,966	88,734	89,768	89,979	89,236	89,043	89,416	90,346	91,296	92,448	1,152	1.26
Servicios sociales y comunales	57,806	57,595	58,370	59,038	59,237	59,352	59,089	59,579	59,278	59,685	59,228	58,999	-229	-0.39

Fuente: IMSS.

Elaborado por el Comité Ciudadano de Evaluación Estadística del Estado de Sinaloa.

Cuadro No. 5

Número de trabajadores urbanos registrados en IMSS por entidad federativa a mayo de c/año.								
P.os.	Edos.	2014	2015	Part. %, 2015	Edos.	Var. abs.	Edos.	Var. %
	NACIONAL	16,728,080	17,431,373	100.00	NACIONAL	703,293		
1	D.F.	2,960,638	3,089,727	17.73	D.F.	129,089	QUINTANA ROO	7.29
2	JALISCO	1,398,469	1,471,916	8.44	JALISCO	73,447	GUANAJUATO	7.21
3	NUEVO LEÓN	1,338,357	1,404,687	8.06	NUEVO LEÓN	66,330	BAJA CALIFORNIA	6.95
4	MÉXICO	1,342,833	1,388,559	7.97	GUANAJUATO	55,042	CHIHUAHUA	5.60
5	GUANAJUATO	763,145	818,187	4.69	BAJA CALIFORNIA	49,546	TLAXCALA	5.55
6	CHIHUAHUA	734,699	775,846	4.45	MÉXICO	45,726	QUERÉTARO	5.50
7	BAJA CALIFORNIA	712,907	762,453	4.37	CHIHUAHUA	41,147	AGUASCALIENTES	5.38
8	VERACRUZ	723,916	720,760	4.13	COAHUILA	32,902	PUEBLA	5.37
9	COAHUILA	655,240	688,142	3.95	PUEBLA	26,876	JALISCO	5.25
10	TAMAULIPAS	600,210	610,280	3.50	QUERÉTARO	23,799	ZACATECAS	5.18
11	PUEBLA	500,870	527,746	3.03	QUINTANA ROO	22,416	COAHUILA	5.02
12	SONORA	497,298	509,743	2.92	SINALOA	20,603	SINALOA	4.96
13	QUERÉTARO	432,738	456,537	2.62	SAN LUIS POTOSÍ	15,165	NUEVO LEÓN	4.96
14	SINALOA	415,219	435,822	2.50	MICHOACÁN	14,081	SAN LUIS POTOSÍ	4.38
15	MICHOACÁN	348,839	362,920	2.08	AGUASCALIENTES	13,387	D.F.	4.36
16	SAN LUIS POTOSÍ	346,137	361,302	2.07	SONORA	12,445	MICHOACÁN	4.04
17	QUINTANA ROO	307,409	329,825	1.89	YUCATÁN	10,278	OAXACA	3.66
18	YUCATÁN	312,008	322,286	1.85	TAMAULIPAS	10,070	MÉXICO	3.41
19	AGUASCALIENTES	248,665	262,052	1.50	ZACATECAS	7,860	YUCATÁN	3.29
20	DURANGO	215,165	221,181	1.27	OAXACA	6,755	BAJA CALIFORNIA SUR	3.13
21	CHIAPAS	208,170	214,030	1.23	DURANGO	6,016	NAYARIT	3.06
22	HIDALGO	201,469	204,625	1.17	CHIAPAS	5,860	CHIAPAS	2.82
23	MORELOS	192,959	196,901	1.13	TLAXCALA	4,321	DURANGO	2.80
24	TABASCO	191,342	192,859	1.11	BAJA CALIFORNIA SUR	4,034	SONORA	2.50
25	OAXACA	184,404	191,159	1.10	MORELOS	3,942	COLIMA	2.43
26	ZACATECAS	151,759	159,619	0.92	NAYARIT	3,653	MORELOS	2.04
27	GUERRERO	150,561	151,112	0.87	HIDALGO	3,156	TAMAULIPAS	1.68
28	CAMPECHE	151,173	144,812	0.83	COLIMA	2,796	HIDALGO	1.57
29	BAJA CALIFORNIA SUR	128,985	133,019	0.76	TABASCO	1,517	TABASCO	0.79
30	NAYARIT	119,419	123,072	0.71	GUERRERO	551	GUERRERO	0.37
31	COLIMA	115,179	117,975	0.68	VERACRUZ	-3,156	VERACRUZ	-0.44
32	TLAXCALA	77,898	82,219	0.47	CAMPECHE	-6,361	CAMPECHE	-4.21

Fuente: IMSS.

Elaborado por el Comité Ciudadano de Evaluación Estadística del Estado de Sinaloa.

Gráfica No. 2

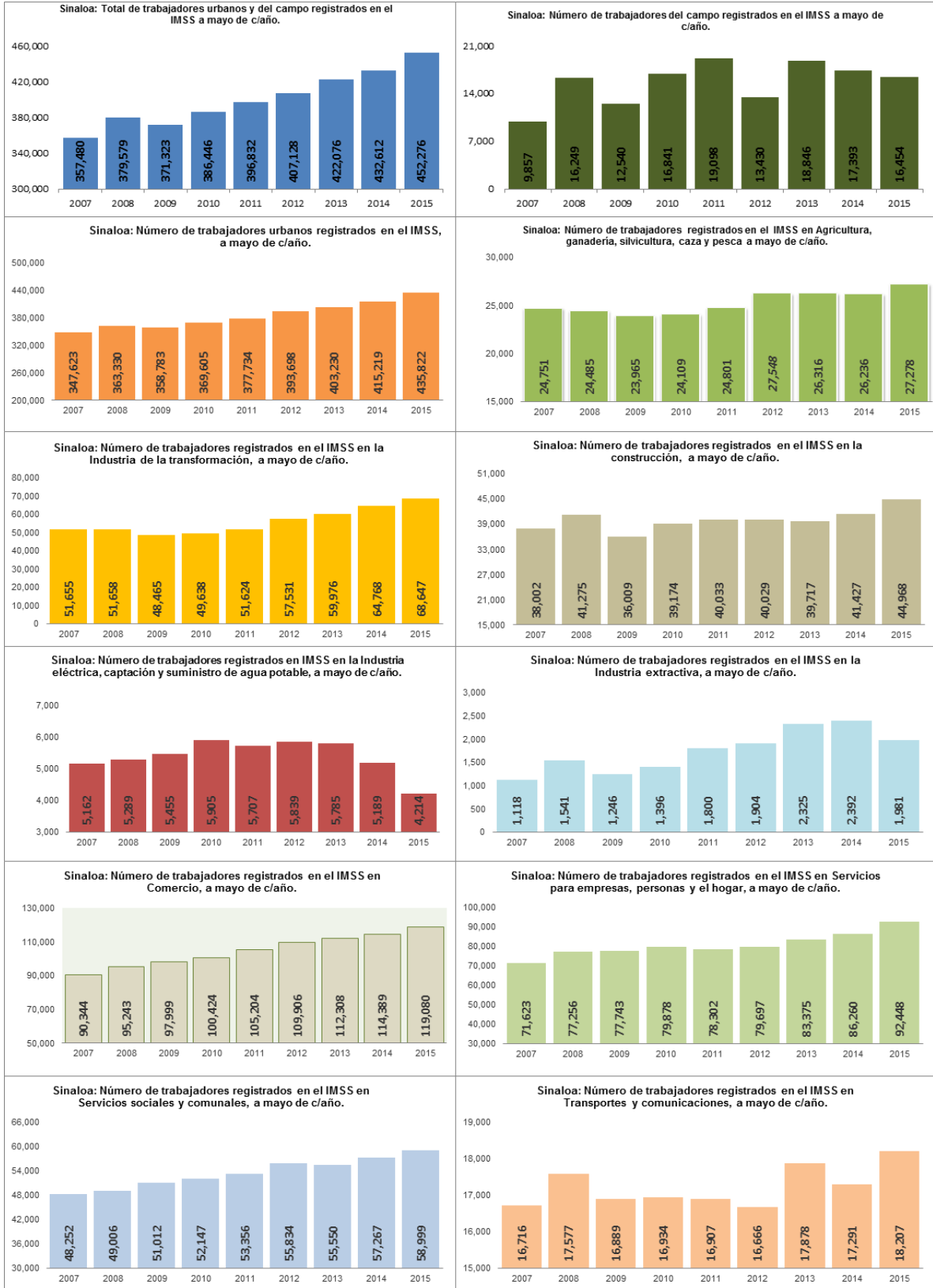

Fuente: IMSS.
Elaborado por el Comité Ciudadano de Evaluación Estadística del Estado de Sinaloa.