

CONSEJO PARA EL DESARROLLO ECONÓMICO DE SINALOA (CODESIN).

COMITÉ CIUDADANO DE EVALUACION ESTADÍSTICA DEL ESTADO
DE SINALOA (CCEES).

Boletín N0. 12/2012.
Culiacán, Sin. 27 de febrero del 2012.

REPORTE DE LA CARTERA DE CRÉDITO DE LA BANCA COMERCIAL Y DE DESARROLLO AL IV TRIMESTRE DEL 2011.

Evolución crédito en Sinaloa

- De acuerdo con información generada por el Banco de México, al IV trimestre del año 2011 la cartera total de crédito de la banca comercial y de desarrollo en Sinaloa fue de 48 mil 767 millones de pesos (MDP), 7 mil 282 MDP más que en el IV trimestre del 2010 que fue de 41 mil 485 MDP, esto significó un incremento del 17.55%. (ver gráfica 1).
- De los 48 mil 767 MDP de la cartera de créditos de la banca al IV trimestre del año 2011, 45 mil 598 MDP fue de la banca comercial, el 93.5% del total, mientras que la banca de desarrollo otorgó 3 mil 169 MDP, el 6.5% del total.
- En el análisis anualizado del IV trimestre del 2011 respecto al IV trimestre del 2010, el crédito de la banca comercial aumento en 6 mil 580 MDP que represento un crecimiento de 16.86%, mientras que el crédito de la banca de desarrollo aumento en 702 MDP que represento un crecimiento de 28.4% anual.

Crédito de la banca comercial

- De los 45 mil 598 MDP de la cartera de crédito de la banca comercial en Sinaloa, el Sector Agropecuario, Silvícola y Pesquero recibió 5 mil 290 MDP que represento el 11.60% del total; el Industrial absorbió 14 mil 178 MDP, el 31.09%; Servicios y Otras Actividades 16 mil 731 MDP, el 36.69%; el Financiero 222 MDP, el 0.49%; el Sector Público 2 mil 462 MDP, el 5.40%; y la Vivienda 6 mil 716 MDP, el 14.13%.
- En el análisis anualizado del IV trimestre del 2011 respecto al IV trimestre del 2010, los sectores que registraron aumentos en el crédito de la banca comercial fueron: Servicios y otras Actividades con 5 mil 161 MDP; Vivienda con 1 mil 337 MDP; Agropecuario, Silvícola y Pesquero con 887 MDP; el Público con 688 MDP; el Financiero con 30 MDP, mientras que el único sector que tuvo una disminución en la cartera de crédito fue el Sector Industrial con -1 mil 522 MDP. (ver cuadro 1).

Crédito de la banca de desarrollo

- De los 3 mil 169 MDP de la cartera de crédito de la banca de desarrollo en Sinaloa al IV trimestre del 2011, el Sector Agropecuario, Silvícola y Pesquero no recibió crédito, el Industrial recibió 368 MDP, que representó el 11.61% del total; Servicios y Otras

Actividades 646 MDP, el 20.38%; el Financiero no tuvo crédito, el Sector Público 2 mil 152 MDP, el 67.91%; y la Vivienda 3 MDP, el 0.09%.

- En el análisis anualizado del IV trimestre del 2011 respecto al IV trimestre del 2010 los sectores que tuvieron un aumento en el crédito fueron el Sector Servicios con 384 MDP y el Sector Industrial con 368 MDP, mientras que los sectores que tuvieron una disminución fueron el Sector Público con -50 MDP y el Agropecuario Silvícola y Pesquero con -1 MDP, mientras que el sector financiero y vivienda no tuvieron cambios. **(ver cuadro 1).**

Evolución del crédito en México

- La cartera de crédito total de la banca comercial y de desarrollo en México en el IV trimestre del 2011 fue de 2 billones 325 mil 932 millones de pesos, 303 mil 594 MDP más que en el IV trimestre del 2010 que fue de 2 billones 022 mil 338 MDP, esto representó un incremento del 15.01%.
- De 2 billones 325 mil 932 millones que fue el monto de la cartera de crédito en el IV trimestre del 2011, la banca comercial aportó 1 billón 937 mil 118 MDP que representó el 83.28% del total, mientras que la banca de desarrollo aportó 388 mil 814 MDP, el 16.72% del total a nivel nacional. **(ver cuadro 2).**
- En el comparativo anualizado del IV trimestre del 2011 respecto al IV trimestre del 2010, la banca comercial aumentó en 245 mil 191 MDP lo que representó un crecimiento anual del 14.49%, mientras que la banca de desarrollo aumentó en 58 mil 403 MDP lo que representó un crecimiento anual del 17.7%

Crédito de la banca comercial

- De 1 billón 937 mil 118 MDP de la cartera de crédito de la banca comercial en México al IV trimestre del 2011, el Sector Agropecuario, Silvícola y Pesquero recibió 40 mil 563 MDP que representó el 2.09% del total; el Industrial absorbió 515 mil 311 MDP, el 26.60%; Servicios y Otras Actividades 555 mil 572 MDP, el 28.68%; el Financiero 82 mil 680 MDP, el 4.27%; el Sector Público 324 mil 283 MDP, el 16.74%; y la Vivienda 418 mil 708 MDP, el 21.61%.
- En el análisis anualizado del IV trimestre del 2011, respecto al IV trimestre del 2010, todos los sectores tuvieron un aumento en el crédito: Sector Servicios y Otras Actividades con 88 mil 493 MDP; el Sector Industrial con 61 mil 381 MDP; Vivienda con 31 mil 135 MDP; Sector Público con 29 mil 726 MDP; el financiero con 27 mil 535 MDP; y el Sector agropecuario Silvícola y Pesquero con 6 mil 922 MDP. **(ver cuadro 2).**

Crédito de la banca de desarrollo

- De los 388 mil 814 MDP de la cartera de crédito de la banca de desarrollo en el IV trimestre del 2011, el Sector Agropecuario, Silvícola y Pesquero recibió 61 MDP que representó el 0.02% del total; el Industrial absorbió 85 mil 424 MDP, el 21.97%; Servicios y Otras Actividades 30 mil 340 MDP, el 7.80%; el Financiero 118 mil 158 MDP, el 30.39%; el Sector Público 145 mil 581 MDP, el 37.44% y la Vivienda 9 mil 249 MDP, el 2.38%.
- En el análisis anualizado del IV trimestre del 2011, respecto al IV trimestre del 2010, los sectores que tuvieron un aumento en el crédito fueron el Sector Industrial con 27 mil 221

MDP, Sector Público con 27 mil 049 MDP, el Sector Servicios y otras Actividades con 2 mil 816 MDP, el Vivienda con 1 mil 372 MDP, el Sector Financiero con 173 MDP, por otra parte, el único sector que tuvo una disminución en el crédito fue el Sector Agropecuario, Silvícola y Pesquero con -229 MDP. (ver cuadro 2).

Evolución del crédito por entidad federativa

- En el IV trimestre del 2011 los Estados donde se concentra la cartera de crédito de la banca comercial son el Distrito Federal con el 46.01%, Nuevo León con 10.64%, Estado de México con 5.54%, Jalisco con 5.22%, Coahuila con 3.05%, Guanajuato con 2.83% y Sinaloa con 2.35%.
- Sinaloa con los 45 mil 598 MDP que obtuvo de créditos de la banca comercial represento el 2.35% del total a nivel nacional ubicándose en la séptima posición.
- En el análisis anualizado del IV trimestre del 2011 respecto al IV trimestre del 2010, las cuatro entidades que tuvieron los aumentos más fuertes en la cartera de crédito de la banca comercial fueron el Distrito Federal con 88 mil 963 MDP, Nuevo León con 40 mil 571 MDP, Jalisco con 13 mil 296 MDP y el Estado de México con 11 mil 927 MDP; mientras que los cuatro Estados que tuvieron las disminuciones más fuertes fueron Oaxaca con -1 mil 830 MDP, Baja California con -1 mil 211 MDP y Chiapas con -988 MDP.
- Sinaloa con un aumento de 6 mil 580 MDP en el crédito de la banca comercial ocupó la posición ocho, mientras que con una tasa de crecimiento del 16.87% ocupó el lugar quince. (ver cuadro 3).
- En el IV trimestre del 2011 los Estados donde se concentró la cartera de crédito de la banca de desarrollo fueron el Distrito Federal con el 56.79% del total, Nuevo León con 17.35%, Jalisco con 3.22% y el Estado de México con 3.15%.
- Sinaloa con los 3 mil 169 MDP de la cartera de crédito aportó el 0.82% del total a nivel nacional ocupando la posición doce.
- Los cuatro Estados que tuvieron los aumentos más fuertes en el crédito de la banca de desarrollo fueron el Distrito Federal con 26 mil 839 MDP, Chiapas con 9 mil 124 MDP, Veracruz con 6 mil 643 MDP y Quintana Roo con 4 mil 510 MDP, por otro lado los cuatro Estados que tuvieron las disminuciones más fuertes en la cartera de crédito fueron Guanajuato con -1 mil 624 MDP, Yucatán con -900 MDP, Guerrero con -423 MDP y Nayarit con -219 MDP y. (ver cuadro 4).
- Sinaloa con un aumento de 702 MDP en el crédito de la banca de desarrollo ocupó la posición trece, mientras que con una tasa de crecimiento del 28.44% ocupó el lugar doce (ver cuadro 3).

Elaborado por el Comité Ciudadano de Evaluación Estadística del Estado de Sinaloa
Consejo para el Desarrollo Económico de Sinaloa
Dirección: Paseo Niños héroes #78 PTE. Col. Centro Culiacán Sinaloa,
Para dudas sobre los datos o metodología utilizada favor de llamar al TEL: 7-12-82-32
: <http://www.ceees.com.mx>

(Gráfica 1)

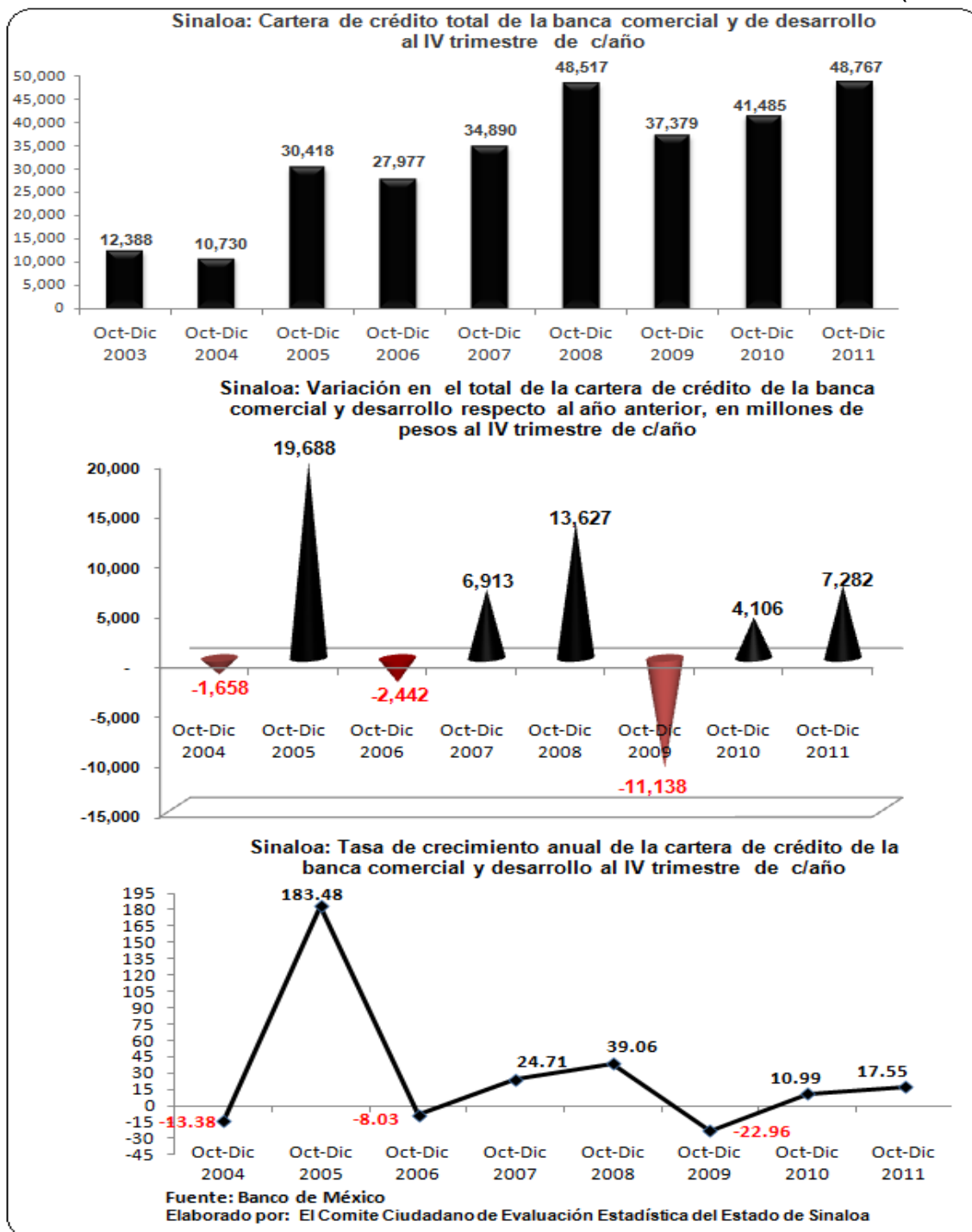

(Cuadro 1)

Sinaloa: Cartera de Crédito de la banca comercial y de desarrollo en millones de pesos, al IV trimestre del 2011					
SECTOR Y ACTIVIDAD	2010	2011	Distribución porcentual en 2011	DIFERENCIA	VARIACIÓN (%)
TOTAL	41,485	48,767	-	7,282	17.55
Sinaloa: Cartera de crédito de la banca comercial al IV trimestre de c/ año					
TOTAL	39,018	45,598	100	6,580	16.86
Sector agropecuario, silvícola y pesquero	4,403	5,290	11.60	887	20.15
Sector industrial	15,700	14,178	31.09	-1,522	-9.69
Sector servicios y otras actividades	11,570	16,731	36.69	5,161	44.61
Sector financiero	193	222	0.49	30	15.32
Sector público	1,774	2,462	5.40	688	38.78
Vivienda	5,379	6,716	14.73	1,337	24.85
Sinaloa: Cartera de crédito de la banca de desarrollo al IV trimestre de c/ año					
TOTAL	2,468	3,169	100	702	28.4
Sector agropecuario, silvícola y pesquero	1	0	-	-1	-100.0
Sector industrial	0	368	11.61	368	-
Sector servicios y otras actividades	262	646	20.38	384	146.6
Sector financiero	0	0	-	0	-
Sector público	2,202	2,152	67.91	-50	-2.25
Vivienda	3	3	0.09	0	-3.2
Elaborado por : Comité Ciudadano de evaluación Estadística del Estado de Sinaloa					
FUENTE: Banco de México					

(Cuadro 2)

México: Cartera de Crédito de la banca comercial y de desarrollo en millones de pesos, al IV trimestre del 2011					
SECTOR Y ACTIVIDAD	2010	2011	Distribución porcentual en 2011	DIFERENCIA	VARIACIÓN (%)
TOTAL	2,022,338	2,325,932	-	303,594	15.01
México: Cartera de crédito de la banca comercial al IV trimestre de c/ año					
TOTAL	1,691,926	1,937,118	100	245,191	14.49
Sector agropecuario, silvícola y pesquero	33,641	40,563	2.09	6,922	20.58
Sector industrial	453,931	515,311	26.60	61,381	13.52
Sector servicios y otras actividades	467,080	555,572	28.68	88,493	18.95
Sector financiero	55,145	82,680	4.27	27,535	49.93
Sector público	294,557	324,283	16.74	29,726	10.09
Vivienda	387,572	418,708	21.61	31,135	8.03
México: Cartera de crédito de la banca de desarrollo al IV trimestre de c/ año					
TOTAL	330,411	388,814	100	58,403	17.7
Sector agropecuario, silvícola y pesquero	291	61	0.02	-229	-78.9
Sector industrial	58,203	85,424	21.97	27,221	46.8
Sector servicios y otras actividades	27,524	30,340	7.80	2,816	10.2
Sector financiero	117,985	118,158	30.39	173	0.1
Sector público	118,532	145,581	37.44	27,049	22.8
Vivienda	7,877	9,249	2.38	1,372	17.4
Elaborado por : Comité Ciudadano de evaluación Estadística del Estado de Sinaloa					
FUENTE: Banco de México					

(Cuadro 3)

Cartera de crédito de la banca comercial por entidad federativa, en millones de pesos y su distribución porcentual al IV trimestre del 2011				Variación en la cartera de crédito de la banca comercial por entidad federativa del IV trimestre del 2011 respecto al IV trimestre del 2010 y su tasa de crecimiento anual					
Posición	Entidad federativa	Millones de pesos	Distribución porcentual	Posición	Entidad federativa	Millones de pesos	Posición	Entidad federativa	tasa de crecimiento anual
-	Nal	1,937,117	100	-	Nal	245,191	1	Camp.	71.39
1	D. F.	891,362	46.01	1	D. F.	88,963	2	Zac.	43.35
2	N. L.	206,052	10.64	2	N. L.	40,571	3	Col.	41.59
3	Edo. de Méx.	107,271	5.54	3	Jal.	13,296	4	Tab.	34.85
4	Jal.	101,113	5.22	4	Edo. de Méx.	11,927	5	Mich.	34.22
5	Coah.	59,141	3.05	5	Coah.	10,560	6	Dgo.	34.17
6	Gto.	54,795	2.83	6	Tam.	7,862	7	Mor.	32.82
7	Sin.	45,598	2.35	7	Mich.	7,462	8	S. L. P.	31.76
8	Ver.	40,573	2.09	8	Sin.	6,580	9	Nay.	31.62
9	Tam.	39,924	2.06	9	Q.R.	6,160	10	Tam.	24.52
10	Chih.	39,897	2.06	10	S. L. P.	5,741	11	N. L.	24.52
11	B.C.N.	38,861	2.01	11	Gto.	5,217	12	Yuc.	23.54
12	Son.	35,392	1.83	12	Son.	4,696	13	Coah.	21.74
13	Q.R.	34,898	1.80	13	Dgo.	4,571	14	Q.R.	21.44
14	Pue.	30,316	1.56	14	Chih.	4,516	15	Sin.	16.87
15	Mich.	29,270	1.51	15	Pue.	4,360	16	Pue.	16.80
16	S. L. P.	23,816	1.23	16	Tab.	4,037	17	B.C.S.	16.41
17	Qro.	19,049	0.98	17	Ver.	3,703	18	Son.	15.30
18	Dgo.	17,949	0.93	18	Camp.	3,009	19	Jal.	15.14
19	Tab.	15,621	0.81	19	Yuc.	2,951	-	Nal	14.49
20	Yuc.	15,489	0.80	20	Mor.	2,626	20	Chih.	12.76
21	Ags.	11,767	0.61	21	Nay.	2,502	21	Edo. de Méx.	12.51
22	B.C.S.	11,757	0.61	22	Zac.	1,989	22	Qro.	11.59
23	Mor.	10,628	0.55	23	Qro.	1,979	23	Gro.	11.27
24	Nay.	10,417	0.54	24	B.C.S.	1,658	24	D. F.	11.09
25	Hgo.	7,408	0.38	25	Col.	1,364	25	Gto.	10.52
26	Gro.	7,322	0.38	26	Ags.	907	26	Ver.	10.04
27	Camp.	7,224	0.37	27	Gro.	742	27	Ags.	8.35
28	Chis.	6,665	0.34	28	Hgo.	-300	28	B.C.N.	- 3.02
29	Zac.	6,577	0.34	29	Tlx.	-430	29	Hgo.	- 3.89
30	Oax.	4,807	0.25	30	Chis.	-988	30	Chis.	- 12.91
31	Col.	4,643	0.24	31	B.C.N.	-1,211	31	Tlx.	- 22.10
32	Tlx.	1,516	0.08	32	Oax.	-1,830	32	Oax.	- 27.57

Fuente: Banco de México

Elaborado por el Comité Ciudadano de Evaluación Estadística del Estado de Sinaloa

(Cuadro 4)

Cartera de crédito de la banca de desarrollo por entidad federativa, en millones de pesos y su distribución porcentual al IV trimestre del 2011				Variación en la cartera de crédito de la banca de desarrollo por entidad federativa del IV trimestre del 2011 respecto al IV trimestre del 2010 y su tasa de crecimiento anual					
Posición	Entidad federativa	Millones de pesos	Distribución porcentual	Posición	Entidad federativa	Millones de pesos	Posición	Entidad federativa	tasa de crecimiento anual
-	Nal	388,814	100	-	Nal	58,403	1	Ver.	405.31
1	D. F.	220,823	56.79	1	D. F.	26,839	2	Chis.	350.63
2	N. L.	67,472	17.35	2	Chis.	9,124	3	Q.R.	263.93
3	Jal.	12,515	3.22	3	Ver.	6,643	4	Tab.	205.57
4	Edo. de Méx.	12,260	3.15	4	Q.R.	4,510	5	Dgo.	105.66
5	Chis.	11,727	3.02	5	N. L.	2,608	6	Mich.	96.41
6	B.C.N.	9,065	2.33	6	Jal.	2,192	7	Tlx.	85.11
7	Ver.	8,283	2.13	7	Mich.	1,812	8	Chih.	84.24
8	Q.R.	6,219	1.60	8	B.C.N.	1,672	9	Ags.	62.00
9	Gto.	6,158	1.58	9	Chih.	1,493	10	Oax.	47.02
10	Mich.	3,692	0.95	10	Dgo.	974	11	Qro.	43.33
11	Chih.	3,266	0.84	11	Tab.	901	12	Sin.	28.44
12	Sin.	3,169	0.82	12	Edo. de Méx.	723	13	Tam.	25.05
13	Yuc.	3,007	0.77	13	Sin.	702	14	B.C.N.	22.61
14	Pue.	2,744	0.71	14	Ags.	469	15	S. L. P.	21.46
15	S. L. P.	2,383	0.61	15	S. L. P.	421	16	Jal.	21.23
16	Son.	2,276	0.59	16	Oax.	397	-	Nal	17.68
17	Coah.	2,105	0.54	17	Son.	258	17	D. F.	13.84
18	Dgo.	1,896	0.49	18	Tam.	161	18	Son.	12.78
19	Tab.	1,339	0.34	19	Tlx.	26	19	Edo. de Méx	6.27
20	Col.	1,249	0.32	20	Qro.	26	20	N. L.	4.02
21	Oax.	1,242	0.32	21	Col.	25	21	Col.	2.08
22	Ags.	1,224	0.31	22	Hgo.	-12	22	Pue.	- 0.97
23	Nay.	1,081	0.28	23	Pue.	-27	23	B.C.S.	- 3.31
24	Tam.	806	0.21	24	B.C.S.	-27	24	Coah.	- 5.76
25	B.C.S.	797	0.20	25	Mor.	-45	25	Camp.	- 6.43
26	Camp.	675	0.17	26	Camp.	-46	26	Zac.	- 16.76
27	Zac.	603	0.16	27	Zac.	-121	27	Nay.	- 16.84
28	Gro.	380	0.10	28	Coah.	-129	28	Mor.	- 18.31
29	Mor.	200	0.05	29	Nay.	-219	29	Gto.	- 20.87
30	Qro.	86	0.02	30	Gro.	-423	30	Yuc.	- 23.04
31	Tlx.	57	0.01	31	Yuc.	-900	31	Hgo.	- 38.80
32	Hgo.	18	0.00	32	Gto.	-1,624	32	Gro.	- 52.69

Fuente: Banco de México

Elaborado por el Comité Ciudadano de Evaluación Estadística del Estado de Sinaloa