

**CONSEJO PARA EL DESARROLLO ECONÓMICO DE  
SINALOA (CODESIN).  
COMITÉ CIUDADANO DE EVALUACIÓN ESTADÍSTICA DEL  
ESTADO DE SINALOA (CCEES).**

**Boletín No. 41/2015.**  
Culiacán, Sin. 07 de agosto de 2015.

**REPORTE DE EMPLEO EN SINALOA AL MES DE JUNIO DEL AÑO 2015.**

**Evolución del empleo en Sinaloa.**

- ✚ A junio del año 2015, en Sinaloa se contaba con un total de 451 mil 372 trabajadores registrados en el IMSS, 21 mil 296 trabajadores más que en junio del año 2014, esto significó un crecimiento anual de 4.95%, mayor al incremento que se tuvo a nivel nacional de 4.41%. Del total de trabajadores, 387 mil 804 (el 85.92%) son permanentes urbanos, 51 mil 523 (el 11.41%) son eventuales urbanos y 12 mil 045 (el 2.67%) son trabajadores del campo.
- ✚ En el comparativo anualizado, de junio del 2015 con respecto al mismo mes del 2014, los trabajadores permanentes urbanos aumentaron en 19 mil 088 plazas (el 5.18%), los trabajadores eventuales urbanos aumentaron en 1 mil 620 plazas (el 3.25%), y los trabajadores del campo aumentaron en 588 plazas (el 5.13%). **(Ver cuadro 1).**
- ✚ De los 451 mil 372 trabajadores registrados a junio del 2015, los que laboran en el sector primario son 39 mil 396 (el 8.73%) del total; el sector industrial tiene 121 mil 288 trabajadores (el 26.87%); el comercio tiene 119 mil 907 (el 26.57%); y el sector servicios tiene 170 mil 781 trabajadores (el 37.84%). **(Ver cuadro 2).**
- ✚ En el comparativo anualizado, de junio del 2015 respecto a junio del 2014, las actividades económicas que incrementaron el número de empleos fueron: la Agricultura, Ganadería, Silvicultura, Caza y Pesca con 656 empleos (el 2.46%); Trabajadores del campo con 588 empleos (el 5.13%); la Industria de la Transformación con 3 mil 220 (el 4.85%); la Industria de la Construcción con 3 mil 995 (el 9.61%); Comercio con 5 mil 174 (el 4.51%); Transporte y Comunicaciones con 183 (el 1.04%); Servicios para Empresas, Personas y el Hogar con 7 mil 298 (el 8.45%); y Servicios Sociales y Comunes con 1 mil 479 (el 2.56%). Por otra parte, las actividades que presentaron disminuciones fueron: la Industria Extractiva con -375 (el -15.95%); la Industria Eléctrica, Captación y Suministro de Agua Potable con -922 (el -18.09%). **(Ver cuadro 2).**
- ✚ Para ver las variaciones, absoluta y porcentual del número de trabajadores registrados en el mes de junio de 2015, con respecto al mes anterior del mismo año; con respecto al mismo mes del año anterior y con respecto a diciembre de 2010 por actividad económica, ver cuadro número 3.
- ✚ Para apreciar el comparativo anualizado a nivel nacional, de junio de 2015 respecto a junio de 2014 por actividad económica, ver cuadro número 2.

## **El empleo por entidad federativa.**

- ✚ En la participación porcentual por entidad federativa del número de trabajadores urbanos registrados en el IMSS, a junio de 2015, Sinaloa se ubica en el lugar 14, con 439 mil 327 trabajadores (el 2.50%) del total nacional, y en la generación de empleo con respecto a junio de 2014 se sitúa en el lugar 12, con 20 mil 708 plazas. Por otra parte, en la variación porcentual, Sinaloa ocupó el lugar 12 con una tasa de 4.95%. (**Ver cuadro 5**).
- ✚ Para revelar la participación y variación porcentual del resto de las entidades, ver cuadro 5.

Elaborado por el Comité Ciudadano de Evaluación Estadística del Estado de Sinaloa  
Consejo para el Desarrollo Económico de Sinaloa  
Dirección: Paseo Niños Héroe #78 PTE. Col. Centro Culiacán Sinaloa,  
Para dudas sobre los datos o metodología utilizada favor de llamar al TEL: 667-712-82-32.

### **Anexo estadístico**

Gráfica No. 1

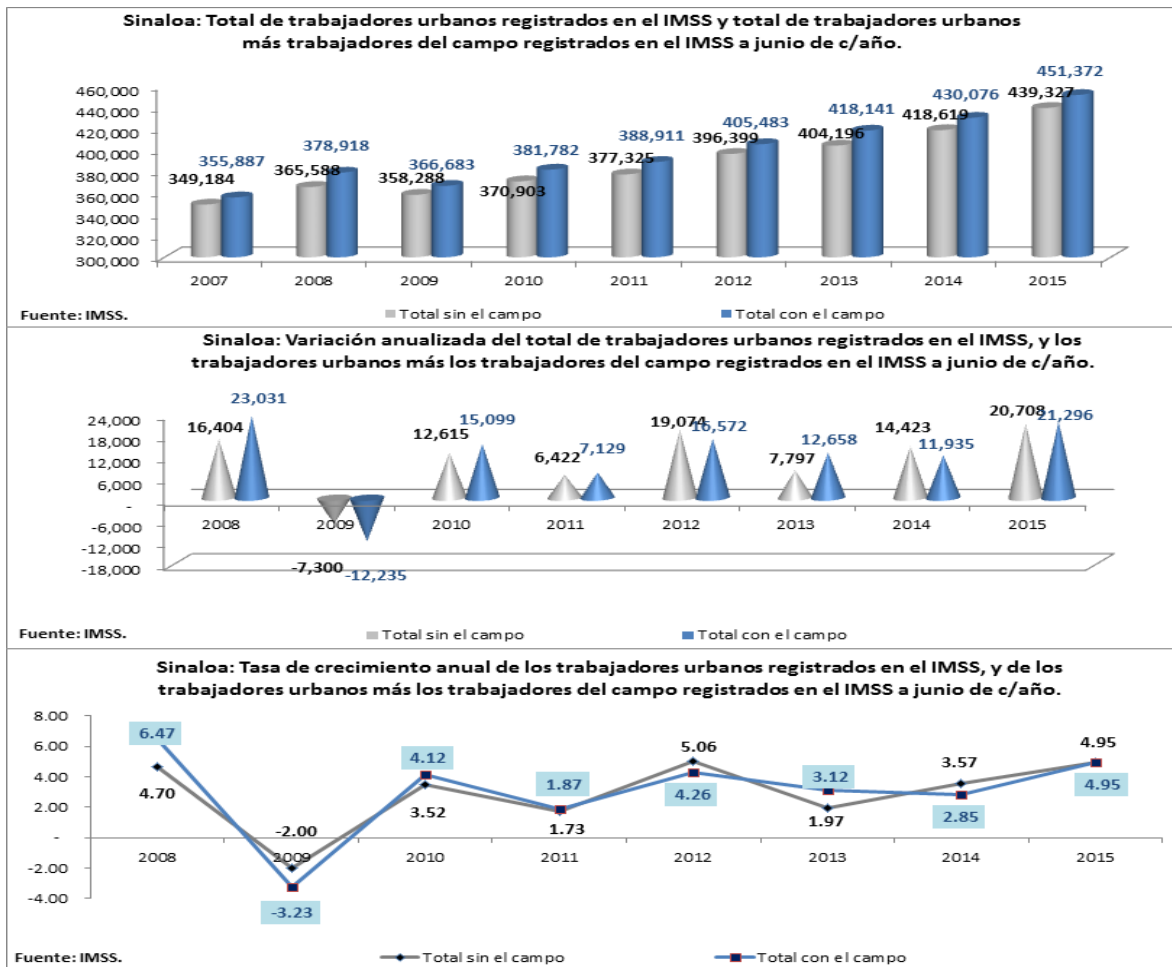

Cuadro No. 1

**Sinaloa: Número de trabajadores eventuales y permanentes urbanos, y trabajadores del campo registrados en el IMSS por tipo de contratación a junio de c/año.**

Concepto	2014	2015	Part. %, en 2015	Var. abs.	Var. %
<b>Total</b>	<b>430,076</b>	<b>451,372</b>	<b>100.00</b>	<b>21,296</b>	<b>4.95</b>
Trabajadores permanentes urbanos	368,716	387,804	85.92	19,088	5.18
Trabajadores eventuales urbanos	49,903	51,523	11.41	1,620	3.25
Trabajadores del campo	11,457	12,045	2.67	588	5.13

**México: Número de trabajadores eventuales y permanentes urbanos, y trabajadores del campo registrados en el IMSS por tipo de contratación a junio de c/año.**

Concepto	2014	2015	Part. %, en 2015	Var. abs.	Var. %
<b>Total</b>	<b>16,928,515</b>	<b>17,674,295</b>	<b>100.00</b>	<b>745,780</b>	<b>4.41</b>
Trabajadores permanentes urbanos	14,558,766	15,146,453	85.70	587,687	4.04
Trabajadores eventuales urbanos	2,245,666	2,392,946	13.54	147,280	6.56
Trabajadores del campo	124,083	134,896	0.76	10,813	8.71

\* Trabajadores del campo.- (Personas físicas contratadas para realizar labores de siembra, deshierbe, cosecha, recolección, preparación de productos para su primera enajenación y otras actividades de análoga naturaleza agrícola, ganadera, forestal o mixta, pudiendo ser contratadas por uno o más patrones durante un año).

Fuente: Instituto Mexicano del Seguro Social, IMSS.

Elaborado por el Comité Ciudadano de Evaluación Estadística del Estado de Sinaloa.

Cuadro No. 2

Sinaloa: Número de empleos registrados en el IMSS por actividad económica a junio de c/año.					
Sector y actividad	2014	2015	Part. %, en 2015	Var. abs.	Var. %
Total sin incluir trabajadores del campo	418,619	439,327	-	20,708	4.95
Total incluyendo trabajadores del campo	430,076	451,372	100.00	21,296	4.95
<b>SECTOR PRIMARIO</b>	<b>38,152</b>	<b>39,396</b>	<b>8.73</b>	<b>1,244</b>	<b>3.26</b>
Agricultura, ganadería, silvicultura, caza y pesca	26,695	27,351	6.06	656	2.46
Trabajadores del campo *	11,457	12,045	2.67	588	5.13
<b>SECTOR INDUSTRIAL</b>	<b>115,370</b>	<b>121,288</b>	<b>26.87</b>	<b>5,918</b>	<b>5.13</b>
Industria extractiva	2,351	1,976	0.44	-375	-15.95
Industria de la transformación	66,339	69,559	15.41	3,220	4.85
Construcción	41,582	45,577	10.10	3,995	9.61
Industria eléctrica, captación y suministro de agua potable	5,098	4,176	0.93	-922	-18.09
<b>COMERCIO</b>	<b>114,733</b>	<b>119,907</b>	<b>26.57</b>	<b>5,174</b>	<b>4.51</b>
Comercio	114,733	119,907	26.57	5,174	4.51
<b>SERVICIOS</b>	<b>161,821</b>	<b>170,781</b>	<b>37.84</b>	<b>8,960</b>	<b>5.54</b>
Transportes y comunicaciones	17,614	17,797	3.94	183	1.04
Servicios para empresas, personas y el hogar	86,401	93,699	20.76	7,298	8.45
Servicios sociales y comunales	57,806	59,285	13.13	1,479	2.56
México: Número de empleos registrados en IMSS por actividad económica a junio de c/año.					
Sector y actividad	2014	2015	Part. %, en 2015	Var. abs.	Var. %
Total sin incluir trabajadores del campo	16,804,432	17,539,399	-	734,967	4.37
Total incluyendo trabajadores del campo	16,928,515	17,674,295	100.00	745,780	4.41
<b>SECTOR PRIMARIO</b>	<b>511,886</b>	<b>533,993</b>	<b>3.02</b>	<b>22,107</b>	<b>4.32</b>
Agricultura, ganadería, silvicultura, caza y pesca	387,803	399,097	2.26	11,294	2.91
Trabajadores del campo *	124,083	134,896	0.76	10,813	8.71
<b>SECTOR INDUSTRIAL</b>	<b>6,119,109</b>	<b>6,497,610</b>	<b>36.76</b>	<b>378,501</b>	<b>6.19</b>
Industria extractiva	133,938	130,087	0.74	-3,851	-2.88
Industria de la transformación	4,463,975	4,706,375	26.63	242,400	5.43
Construcción	1,372,937	1,515,971	8.58	143,034	10.42
Industria eléctrica, captación y suministro de agua potable	148,259	145,177	0.82	-3,082	-2.08
<b>COMERCIO</b>	<b>3,444,476</b>	<b>3,566,441</b>	<b>20.18</b>	<b>121,965</b>	<b>3.54</b>
Comercio	3,444,476	3,566,441	20.18	121,965	3.54
<b>SERVICIOS</b>	<b>6,853,044</b>	<b>7,076,251</b>	<b>40.04</b>	<b>223,207</b>	<b>3.26</b>
Transportes y comunicaciones	904,686	945,499	5.35	40,813	4.51
Servicios para empresas, personas y el hogar	3,964,877	4,107,266	23.24	142,389	3.59
Servicios sociales y comunales	1,983,481	2,023,486	11.45	40,005	2.02
* Trabajadores del campo.- (Personas físicas contratadas para realizar labores de siembra, deshierbe, cosecha, recolección, preparación de productos para su primera enajenación y otras actividades de análoga naturaleza agrícola, ganadera, forestal o mixta, pudiendo ser contratadas por uno o más patrones durante un año).					
Fuente: Instituto Mexicano del Seguro Social, IMSS.					
Elaborado por el Comité Ciudadano de Evaluación Estadística del Estado de Sinaloa.					

Cuadro No. 3

Sinaloa: Total de trabajadores registrados en el IMSS, nivel observado al 30 de junio del 2015 (451,372 trabajadores).						
SECTOR Y ACTIVIDAD	Var. abs. respecto al mes anterior	Var. abs. respecto a junio del año anterior	Var. abs. respecto a dic. 2010	Var. % respecto al mes anterior	Var. % respecto a junio del año anterior	Var. % respecto a dic. 2010
Permanentes	2,356	19,088	50,177	0.61	5.18	14.86
Eventuales	1,149	1,620	14,928	2.28	3.25	40.79
Trabajadores del campo	-4,409	588	-9,660	-26.80	5.13	-44.51
<b>Total (permanentes y eventuales urbanos)</b>	<b>3,505</b>	<b>20,708</b>	<b>65,105</b>	<b>0.80</b>	<b>4.95</b>	<b>17.40</b>
<b>Total (permanentes y eventuales urbanos y del campo)</b>	<b>-904</b>	<b>21,296</b>	<b>55,445</b>	<b>-0.20</b>	<b>4.95</b>	<b>14.00</b>
<b>SECTOR PRIMARIO</b>	<b>-4,336</b>	<b>1,244</b>	<b>-8,119</b>	<b>-9.91</b>	<b>3.26</b>	<b>-17.09</b>
Agricultura, ganadería, silvicultura, caza y pesca	73	656	1,541	0.27	2.46	5.97
Trabajadores del campo	-4,409	588	-9,660	-26.80	5.13	-44.51
<b>SECTOR INDUSTRIAL</b>	<b>1,478</b>	<b>5,918</b>	<b>26,397</b>	<b>1.23</b>	<b>5.13</b>	<b>27.82</b>
Industria extractiva	-5	-375	410	-0.25	-15.95	26.18
Industria de la transformación	912	3,220	20,866	1.33	4.85	42.85
Construcción	609	3,995	6,701	1.35	9.61	17.24
Industria eléctrica, captación y suministro de agua potable	-38	-922	-1,580	-0.90	-18.09	-27.45
<b>COMERCIO</b>	<b>827</b>	<b>5,174</b>	<b>15,778</b>	<b>0.69</b>	<b>4.51</b>	<b>15.15</b>
Comercio	827	5,174	15,778	0.69	4.51	15.15
<b>SERVICIOS</b>	<b>1,127</b>	<b>8,960</b>	<b>21,389</b>	<b>0.66</b>	<b>5.54</b>	<b>14.32</b>
Transportes y comunicaciones	-410	183	1,513	-2.25	1.04	9.29
Servicios para empresas, personas y el hogar	1,251	7,298	13,119	1.35	8.45	16.28
Servicios sociales y comunales	286	1,479	6,757	0.48	2.56	12.86
México: Total de trabajadores registrados en el IMSS, nivel observado al 30 de junio del 2015 (17,674,295 trabajadores).						
SECTOR Y ACTIVIDAD	Var. abs. respecto al mes anterior	Var. abs. respecto a junio del año anterior	Var. abs. respecto a nov. 2012	Var. % respecto al mes anterior	Var. % respecto a junio del año anterior	Var. % respecto a nov. 2012
Permanentes	84,040	587,687	1,181,333	0.56	4.04	8.46
Eventuales	23,986	147,280	207,531	1.01	6.56	9.50
Trabajadores del campo	-29,591	10,813	-9,505	-17.99	8.71	-6.58
<b>Total (permanentes y eventuales urbanos)</b>	<b>108,026</b>	<b>734,967</b>	<b>1,388,864</b>	<b>0.62</b>	<b>4.37</b>	<b>8.60</b>
<b>Total (permanentes y eventuales urbanos y del campo)</b>	<b>78,435</b>	<b>745,780</b>	<b>1,379,359</b>	<b>0.45</b>	<b>4.41</b>	<b>8.46</b>
<b>SECTOR PRIMARIO</b>	<b>-27,417</b>	<b>22,107</b>	<b>6,591</b>	<b>-4.88</b>	<b>4.32</b>	<b>1.25</b>
Agricultura, ganadería, silvicultura, caza y pesca	2,174	11,294	16,096	0.55	2.91	4.20
Trabajadores del campo	-29,591	10,813	-9,505	-17.99	8.71	-6.58
<b>SECTOR INDUSTRIAL</b>	<b>51,613</b>	<b>378,501</b>	<b>676,049</b>	<b>0.80</b>	<b>6.19</b>	<b>11.61</b>
Industria extractiva	-114	-3,851	-4,265	-0.09	-2.88	-3.17
Industria de la transformación	22,473	242,400	498,283	0.48	5.43	11.84
Construcción	29,375	143,034	185,918	1.98	10.42	13.98
Industria eléctrica, captación y suministro de agua potable	-121	-3,082	-3,887	-0.08	-2.08	-2.61
<b>COMERCIO</b>	<b>18,337</b>	<b>121,965</b>	<b>197,411</b>	<b>0.52</b>	<b>3.54</b>	<b>5.86</b>
Comercio	18,337	121,965	197,411	0.52	3.54	5.86
<b>SERVICIOS</b>	<b>35,902</b>	<b>223,207</b>	<b>499,308</b>	<b>0.51</b>	<b>3.26</b>	<b>7.59</b>
Transportes y comunicaciones	6,505	40,813	89,890	0.69	4.51	10.51
Servicios para empresas, personas y el hogar	36,386	142,389	306,031	0.89	3.59	8.05
Servicios sociales y comunales	-6,989	40,005	103,387	-0.34	2.02	5.38
* Trabajadores del campo - (Personas físicas contratadas para realizar labores de siembra, deshierbe, cosecha, recolección, preparación de productos para su primera enajenación y otras actividades de análoga naturaleza agrícola, ganadera, forestal o mixta, pudiendo ser contratadas por uno o más patrones durante un año).						
Fuente: Instituto Mexicano del Seguro Social, IMSS.						
Elaborado por el Comité Ciudadano de Evaluación Estadística del Estado de Sinaloa.						



Cuadro No. 4

Sinaloa: Número de empleos registrados en el IMSS por actividad económica de julio de 2014 a junio de 2015.														
SECTOR Y ACTIVIDAD	2014/Jul	2014/Aug	2014/Sep	2014/Oct	2014/Nov	2014/Dec	2015/Jan	2015/Feb	2015/Mar	2015/Apr	2015/May	2015/Jun	Dif. abs. May/Jun 2015	Dif. %, May/Jun 2015
Total sin incluir trabajadores del campo	422,560	421,938	426,315	431,615	433,560	425,149	427,947	430,373	433,271	434,134	435,822	439,327	3,505	0.80
Total incluyendo trabajadores del campo	432,686	436,968	449,030	463,425	468,756	466,390	474,406	474,875	478,257	471,261	452,276	451,372	-904	-0.20
<b>SECTOR PRIMARIO</b>	<b>37,183</b>	<b>42,457</b>	<b>51,847</b>	<b>60,966</b>	<b>64,047</b>	<b>69,224</b>	<b>75,572</b>	<b>74,055</b>	<b>73,547</b>	<b>65,516</b>	<b>43,732</b>	<b>39,396</b>	<b>-4,336</b>	<b>-9.91</b>
Agricultura, ganadería, silvicultura, caza y pesca	27,057	27,427	29,132	29,156	28,851	27,983	29,113	29,553	28,561	28,389	27,278	27,351	73	0.27
Trabajadores del campo	10,126	15,030	22,715	31,810	35,196	41,241	46,459	44,502	44,986	37,127	16,454	12,045	-4,409	-26.80
<b>SECTOR INDUSTRIAL</b>	<b>117,120</b>	<b>115,322</b>	<b>115,903</b>	<b>117,961</b>	<b>117,615</b>	<b>112,341</b>	<b>114,782</b>	<b>116,471</b>	<b>118,008</b>	<b>118,948</b>	<b>119,810</b>	<b>121,288</b>	<b>1,478</b>	<b>1.23</b>
Industria extractiva	2,307	2,316	2,224	2,309	2,280	2,186	2,143	2,093	2,058	2,005	1,981	1,976	-5	-0.25
Industria de la transformación	66,872	65,448	65,625	66,138	65,738	64,467	65,135	66,504	67,931	68,412	68,647	69,559	912	1.33
Construcción	43,583	43,315	43,860	45,357	45,354	41,422	43,258	43,710	43,693	44,374	44,968	45,577	609	1.35
Industria eléctrica, captación y suministro de agua potable	4,358	4,243	4,194	4,157	4,243	4,266	4,246	4,164	4,326	4,157	4,214	4,176	-38	-0.90
<b>COMERCIO</b>	<b>115,668</b>	<b>115,485</b>	<b>115,973</b>	<b>117,728</b>	<b>119,929</b>	<b>119,226</b>	<b>117,954</b>	<b>118,168</b>	<b>118,781</b>	<b>118,418</b>	<b>119,080</b>	<b>119,907</b>	<b>827</b>	<b>0.69</b>
Comercio	115,668	115,485	115,973	117,728	119,929	119,226	117,954	118,168	118,781	118,418	119,080	119,907	827	0.69
<b>SERVICIOS</b>	<b>162,715</b>	<b>163,704</b>	<b>165,307</b>	<b>166,770</b>	<b>167,165</b>	<b>165,599</b>	<b>166,098</b>	<b>166,181</b>	<b>167,921</b>	<b>168,379</b>	<b>169,654</b>	<b>170,781</b>	<b>1,127</b>	<b>0.66</b>
Transportes y comunicaciones	17,619	17,368	17,535	17,765	17,834	17,274	17,476	17,487	17,890	17,855	18,207	17,797	-410	-2.25
Servicios para empresas, personas y el hogar	87,501	87,966	88,734	89,768	89,979	89,236	89,043	89,416	90,346	91,296	92,448	93,699	1,251	1.35
Servicios sociales y comunales	57,595	58,370	59,038	59,237	59,352	59,089	59,579	59,278	59,685	59,228	58,999	59,285	286	0.48

Fuente: IMSS.

Elaborado por el Comité Ciudadano de Evaluación Estadística del Estado de Sinaloa.

Cuadro No. 5

Número de trabajadores urbanos registrados en IMSS por entidad federativa a junio de c/año.								
P.º	Edos.	2014	2015	Part. %, 2015	Edos.	Var. abs.	Edos.	Var. %
	<b>NACIONAL</b>	<b>16,804,432</b>	<b>17,539,399</b>	<b>100.00</b>	<b>NACIONAL</b>	<b>734,967</b>		
1	D.F.	2,974,452	3,111,105	17.74	D.F.	136,653	QUINTANA ROO	7.36
2	JALISCO	1,406,561	1,476,358	8.42	NUEVO LEÓN	71,668	BAJA CALIFORNIA	7.16
3	NUEVO LEÓN	1,343,162	1,414,830	8.07	JALISCO	69,797	GUANAJUATO	6.60
4	MÉXICO	1,351,757	1,403,842	8.00	MÉXICO	52,085	CHIHUAHUA	5.86
5	GUANAJUATO	775,286	826,474	4.71	BAJA CALIFORNIA	51,333	PUEBLA	5.85
6	CHIHUAHUA	738,783	782,101	4.46	GUANAJUATO	51,188	QUERÉTARO	5.82
7	BAJA CALIFORNIA	717,162	768,495	4.38	CHIHUAHUA	43,318	AGUASCALIENTES	5.54
8	VERACRUZ	720,496	719,496	4.10	COAHUILA	35,186	COAHUILA	5.35
9	COAHUILA	657,324	692,510	3.95	PUEBLA	29,383	NUEVO LEÓN	5.34
10	TAMAULIPAS	599,929	612,072	3.49	QUERÉTARO	25,282	ZACATECAS	5.09
11	PUEBLA	502,299	531,682	3.03	QUINTANA ROO	22,770	JALISCO	4.96
12	SONORA	497,905	511,253	2.91	<b>SINALOA</b>	<b>20,708</b>	<b>SINALOA</b>	<b>4.95</b>
13	QUERÉTARO	434,028	459,310	2.62	SAN LUIS POTOSÍ	16,012	SAN LUIS POTOSÍ	4.60
14	<b>SINALOA</b>	<b>418,619</b>	<b>439,327</b>	<b>2.50</b>	MICHOACÁN	15,267	D.F.	4.59
15	MICHOACÁN	350,897	366,164	2.09	AGUASCALIENTES	13,791	TLAXCALA	4.58
							<b>NACIONAL</b>	<b>4.37</b>
16	SAN LUIS POTOSÍ	347,856	363,868	2.07	SONORA	13,348	MICHOACÁN	4.35
17	QUINTANA ROO	309,289	332,059	1.89	TAMAULIPAS	12,143	YUCATÁN	3.88
18	YUCATÁN	312,500	324,632	1.85	YUCATÁN	12,132	MÉXICO	3.85
19	AGUASCALIENTES	249,127	262,918	1.50	ZACATECAS	7,749	COLIMA	3.71
20	DURANGO	216,321	222,811	1.27	DURANGO	6,490	NAYARIT	3.60
21	CHIAPAS	209,221	214,471	1.22	OAXACA	6,101	OAXACA	3.28
22	HIDALGO	202,143	204,925	1.17	CHIAPAS	5,250	DURANGO	3.00
23	MORELOS	192,697	197,284	1.12	MORELOS	4,587	BAJA CALIFORNIA SUR	2.92
24	TABASCO	192,343	194,362	1.11	NAYARIT	4,342	SONORA	2.68
25	OAXACA	185,872	191,973	1.09	COLIMA	4,264	CHIAPAS	2.51
26	ZACATECAS	152,255	160,004	0.91	BAJA CALIFORNIA SUR	3,789	MORELOS	2.38
27	GUERRERO	151,003	151,128	0.86	TLAXCALA	3,623	TAMAULIPAS	2.02
28	CAMPECHE	150,553	143,335	0.82	HIDALGO	2,782	HIDALGO	1.38
29	BAJA CALIFORNIA SUR	129,838	133,627	0.76	TABASCO	2,019	TABASCO	1.05
30	NAYARIT	120,558	124,900	0.71	GUERRERO	125	GUERRERO	0.08
31	COLIMA	115,087	119,351	0.68	VERACRUZ	-1,000	VERACRUZ	-0.14
32	TLAXCALA	79,109	82,732	0.47	CAMPECHE	-7,218	CAMPECHE	-4.79

Fuente: IMSS.

Elaborado por el Comité Ciudadano de Evaluación Estadística del Estado de Sinaloa.

**Gráfica No. 2**

