

CONSEJO PARA EL DESARROLLO ECONÓMICO DE SINALOA (CODESIN). COMITÉ CIUDADANO DE EVALUACIÓN ESTADÍSTICA DEL ESTADO DE SINALOA (CCEES).

BOLETÍN No. 12 /2014.
Culiacán. Sin. 25 de febrero de 2014.

REPORTE DEL NÚMERO DE TRABAJADORES EN SINALOA REGISTRADOS ANTE EL IMSS, POR ZONA Y MUNICIPIO A DICIEMBRE DEL 2013.

En el presente estudio se realiza un análisis de la estructura del número de trabajadores en Sinaloa, fragmentando a la entidad de acuerdo con la organización territorial de funcionamiento de las zonas de CODESIN. Las estadísticas del empleo total se integran con la suma de trabajadores eventuales y permanentes urbanos más los eventuales del campo. Toda la base estadística fue proporcionada por Instituto Mexicano del Seguro Social (IMSS).

Registro de trabajadores en Sinaloa.

- ✿ A diciembre del año 2013, el número de trabajadores registrados ante el Instituto Mexicano del Seguro Social (IMSS), en Sinaloa, fue de 446 mil 948 lo que representó un aumento de 18 mil 866 trabajadores con respecto a diciembre de 2012, que en términos relativos significó un incremento de 4.41%. (Ver gráfica y cuadro No. 1).
- ✿ De los 446 mil 948 trabajadores registrados en Sinaloa a diciembre del año 2013, la Zona Norte que agrupa a los municipios Ahome, Choix y El Fuerte aportaba 79 mil 494, lo que representó (el 17.79%) del total; la Zona Centro Norte que agrupa a Guasave, Sinaloa de Leyva, Angostura, Mocolito y Salvador Alvarado, contribuyó con 49 mil 856 trabajadores (el 11.15%); la Zona Centro que concentra a los municipios de Culiacán, Badiraguato, Navolato, Cosalá y Elota, aportó 222 mil 516 trabajadores (el 49.79%); y la Zona Sur, que se compone de los municipios de Mazatlán, Concordia, Escuinapa, San Ignacio y Rosario, aportó 95 mil 082 trabajadores (el 21.27%). (Ver cuadro 1).

Registro de trabajadores por Zona.

- ✿ **Zona Norte.** A diciembre del año 2013 se tenía un total de 79 mil 494 trabajadores, de los cuales, el Sector Primario contaba con 6 mil 938 (el 8.73%); la Industria con 27 mil 037 (el 34.01%); el Comercio con 19 mil 948 (el 25.09%); y en el Sector Servicios había 25 mil 571 trabajadores (el 32.17%). (Ver cuadro 2).
- ✿ En el comparativo anualizado del número de trabajadores a diciembre del año 2013, respecto al mismo período del 2012, hay un aumento de 3 mil 304 trabajadores, el 4.34%. Los sectores que presentaron aumentos fueron: el Sector Industrial con 2 mil 687 trabajadores y el Sector Servicios con 1 mil 401 trabajadores. Por el contrario, el Sector Primario disminuyó en -366 trabajadores; y el Comercio se redujo en -418 trabajadores. (Ver cuadro 3).
- ✿ **Zona Centro Norte.** A diciembre del año 2013 se tenía un total de 49 mil 856 trabajadores, de los cuales, el Sector Primario contaba con 12 mil 084 (el 24.24%); la Industria con 8 mil 854 (el 17.76%); el Comercio con 12 mil 665 (el 25.40%); y en el Sector Servicios había 16 mil 253 trabajadores (el 32.60%). (Ver cuadro 2).
- ✿ En el comparativo anualizado del número de trabajadores a diciembre del año 2013, respecto al mismo período del 2012, hay un aumento de 3 mil 651 trabajadores, el 7.90%.

Los sectores que presentaron aumentos fueron: Sector Primario con 3 mil 711 trabajadores, el Sector Industrial con 27 trabajadores y el Sector servicios con 77 trabajadores. Por el contrario, el Comercio se redujo en -164 trabajadores. (Ver cuadro 3).

- ✚ **Zona Centro.** A diciembre del año 2013 se tenía un total de 222 mil 516 trabajadores, de los cuales, el Sector Primario contaba con 37 mil 895 (el 17.03%); la Industria con 48 mil 734 (el 21.90%); el Comercio con 59 mil 943 (el 26.94%); y en el Sector Servicios había 75 mil 944 trabajadores (el 34.13%). (Ver cuadro 2).
- ✚ En el comparativo anualizado del número de trabajadores a diciembre del año 2013, respecto al mismo período del 2012, hay un aumento de 11 mil 299 trabajadores, el 5.35%. Los sectores presentaron los siguientes aumentos: el Sector Primario aumento en 8 mil 044 trabajadores; el Sector Industrial con 316 trabajadores; Comercio con 494 trabajadores y el Sector Servicios con 2 mil 445 trabajadores. (Ver cuadro 3).
- ✚ **Zona Sur.** A diciembre del año 2013 se tenía un total de 95 mil 082 trabajadores, de los cuales, el Sector Primario contaba con 7 mil 610 (el 8.00%); la Industria con 25 mil 646 (el 26.97%); el Comercio con 20 mil 914 (el 22.00%); y en el Sector Servicios había 40 mil 912 trabajadores (el 43.03%). (Ver cuadro 2).
- ✚ En el comparativo anualizado del número de trabajadores a diciembre del año 2013, respecto al mismo período del 2012, hay un aumento de 612 trabajadores, el 0.65%. Los sectores que presentaron aumentos fueron: Sector Primario con 490 trabajadores; Comercio con 855 trabajadores y el Sector Servicios con 765 trabajadores. Por el contrario, el Sector Industrial se redujo en -1 mil 498 trabajadores. (Ver cuadro 3).

Análisis por municipio.

- ✚ De los 446 mil 948 trabajadores registrados en el IMSS en Sinaloa a diciembre del año 2013, el 88.49% se concentra en cuatro municipios: Culiacán con 196 mil 991 trabajadores, que representa (el 44.07%) del total estatal; Mazatlán con 88 mil 661 (el 19.84%); Ahome con 75 mil 151 (el 16.81%); y Guasave con 34 mil 694 (el 7.76%). Por el contrario, los municipios que tienen menos trabajadores son: Cosalá con 236 (el 0.05%); Badiraguato con 291 (el 0.07%); y Concordia con 705 (el 0.16%). (Ver cuadro 4).
- ✚ Para apreciar la evolución del número de trabajadores por zona y municipio, y su variación absoluta y porcentual de los últimos años del periodo 2005 - 2013, (Ver cuadro 5).

Elaborado por el Comité Ciudadano de Evaluación Estadística del Estado de Sinaloa
Consejo para el Desarrollo Económico de Sinaloa
Dirección: Paseo Niños héroes #78 PTE. Col. Centro Culiacán Sinaloa,
Para dudas sobre los datos o metodología utilizada favor de llamar al TEL: (667) 7-12-82-32
: <http://www.ceees.com.mx>

Anexo Estadístico

Sinaloa: Total de trabajadores registrados en el IMSS a diciembre de c/año.

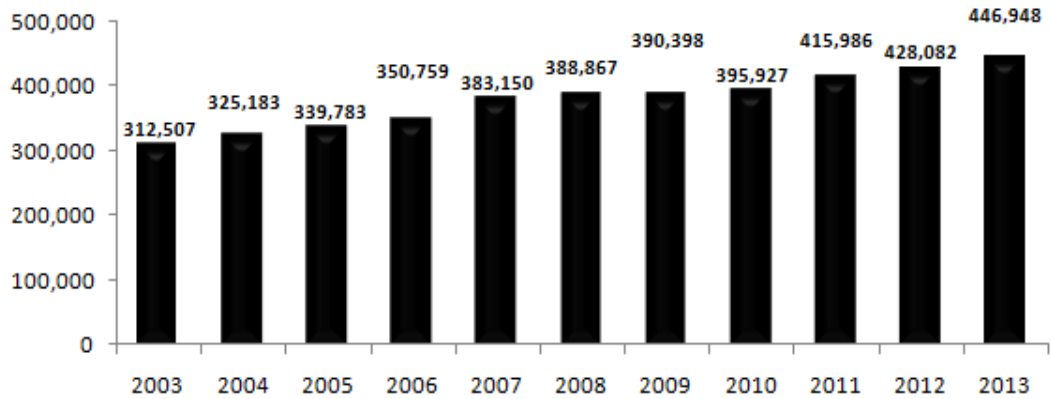

Sinaloa: Variación absoluta del número de trabajadores registrados en el IMSS a diciembre de c/año respecto al año anterior.

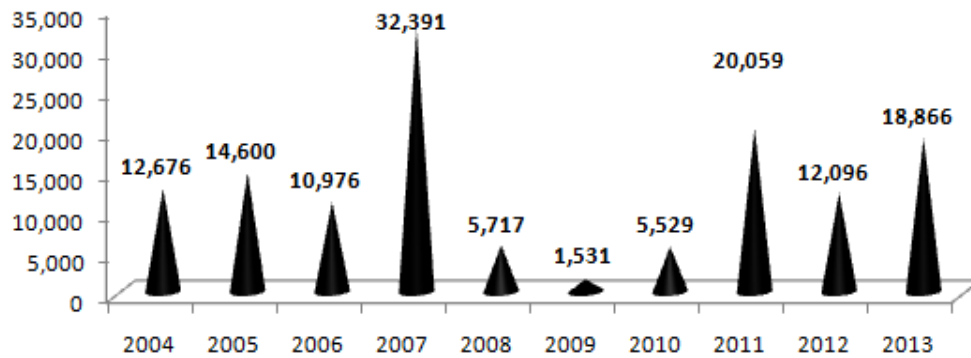

Sinaloa: Tasa de crecimiento anual de los trabajadores registrados en el IMSS a diciembre de c/año

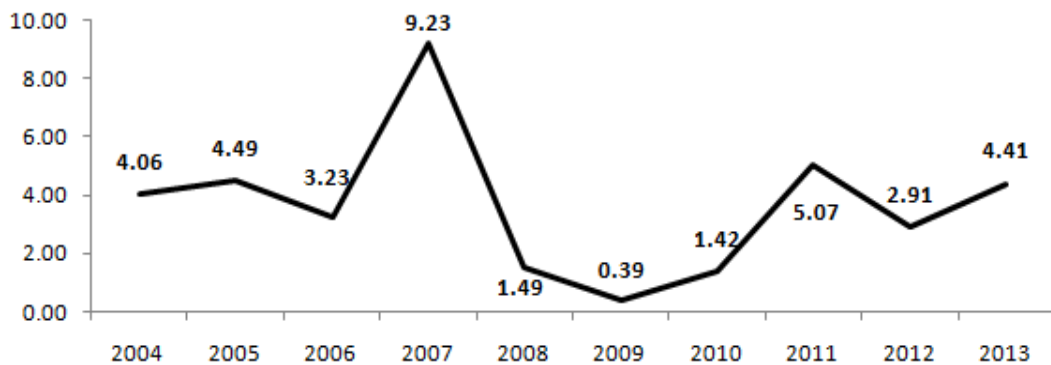

Elaborado por el Comité Ciudadano de Evaluación Estadística del Estado de Sinaloa.
Fuente: IMSS

Cuadro No. 1

| Sinaloa: Número de trabajadores registrados en el IMSS por zona a diciembre de c/año.* | | | | | | | | | | | | |
|--|----------------|----------------|----------------|----------------|----------------|----------------|----------------|----------------|----------------|---------------|---------------------|-------------------|
| Zonas | 2005 | 2006 | 2007 | 2008 | 2009 | 2010 | 2011 | 2012 | 2013 | Part. %, 2013 | Var. Abs. 2012/2013 | Var. %, 2012/2013 |
| Total Sinaloa | 339,783 | 350,759 | 383,150 | 388,867 | 390,398 | 395,927 | 415,986 | 428,082 | 446,948 | 100.00 | 18,866 | 4.41 |
| Zona Norte | 68,092 | 70,444 | 73,416 | 74,602 | 72,108 | 76,075 | 75,022 | 76,190 | 79,494 | 17.79 | 3,304 | 4.34 |
| Zona Centro Norte | 38,410 | 40,199 | 45,294 | 39,827 | 42,877 | 42,443 | 48,594 | 46,205 | 49,856 | 11.15 | 3,651 | 7.90 |
| Zona Centro | 156,185 | 160,026 | 179,508 | 189,288 | 190,106 | 191,087 | 203,524 | 211,217 | 222,516 | 49.79 | 11,299 | 5.35 |
| Zona Sur | 77,096 | 80,090 | 84,932 | 85,150 | 85,307 | 86,322 | 88,846 | 94,470 | 95,082 | 21.27 | 612 | 0.65 |

Zona Norte: Ahome, El Fuerte y Choix.
Zona Centro Norte: Angostura, Guasave, Mocorito, Salvador Alvarado y Sinaloa de Leyva.
Zona Centro: Badiraguato, Cosalá, Culiacán, Elota y Navolato.
Zona Sur: Concordia, Escuinapa, Mazatlán, Rosario y San Ignacio.
* Incluye trabajadores eventuales y permanentes urbanos más eventuales del campo
Fuente: IMSS
Elaborado por el Comité Ciudadano de Evaluación Estadística del Estado de Sinaloa.

Cuadro No. 2

| Sinaloa: Número de trabajadores registrados en el IMSS agrupados por zona, a diciembre del año 2013.* | | | | | |
|---|----------------|---------------|-------------------|----------------|---------------|
| Sector y actividad | Total Sinaloa | Zona Norte | Zona Centro Norte | Zona Centro | Zona Sur |
| Total | 446,948 | 79,494 | 49,856 | 222,516 | 95,082 |
| Sector primario | 64,527 | 6,938 | 12,084 | 37,895 | 7,610 |
| Agricultura, Ganadería, Silvicultura, Pesca y Caza | 64,527 | 6,938 | 12,084 | 37,895 | 7,610 |
| Sector industrial | 110,271 | 27,037 | 8,854 | 48,734 | 25,646 |
| Industrias Extractivas | 2,456 | 305 | 455 | 726 | 970 |
| Industrias de la Transformación | 62,154 | 17,895 | 4,160 | 26,510 | 13,589 |
| Industria de la Construcción | 39,824 | 7,583 | 3,354 | 19,348 | 9,539 |
| Ind Eléctrica y Captación y Suministro de Agua Potable | 5,837 | 1,254 | 885 | 2,150 | 1,548 |
| Comercio | 113,470 | 19,948 | 12,665 | 59,943 | 20,914 |
| Comercio | 113,470 | 19,948 | 12,665 | 59,943 | 20,914 |
| Servicios | 158,680 | 25,571 | 16,253 | 75,944 | 40,912 |
| Transportes y Comunicaciones | 16,930 | 3,970 | 1,229 | 6,811 | 4,920 |
| Servicios para Empresas, Personas y el Hogar | 85,044 | 11,700 | 7,567 | 38,356 | 27,421 |
| Servicios Sociales y Comunes | 56,706 | 9,901 | 7,457 | 30,777 | 8,571 |

| Sinaloa: Estructura porcentual del número de trabajadores registrados en el IMSS agrupados por zona, a diciembre del año 2013.* | | | | | |
|---|---------------|---------------|-------------------|---------------|---------------|
| Sector y actividad | Total Sinaloa | Zona Norte | Zona Centro Norte | Zona Centro | Zona Sur |
| Total | 100.00 | 100.00 | 100.00 | 100.00 | 100.00 |
| Sector primario | 14.44 | 8.73 | 24.24 | 17.03 | 8.00 |
| Agricultura, Ganadería, Silvicultura, Pesca y Caza | 14.44 | 8.73 | 24.24 | 17.03 | 8.00 |
| Sector industrial | 24.67 | 34.01 | 17.76 | 21.90 | 26.97 |
| Industrias Extractivas | 0.55 | 0.38 | 0.91 | 0.33 | 1.02 |
| Industrias de la Transformación | 13.91 | 22.51 | 8.34 | 11.91 | 14.29 |
| Industria de la Construcción | 8.91 | 9.54 | 6.73 | 8.70 | 10.03 |
| Ind Eléctrica y Captación y Suministro de Agua Potable | 1.31 | 1.58 | 1.78 | 0.97 | 1.63 |
| Comercio | 25.39 | 25.09 | 25.40 | 26.94 | 22.00 |
| Comercio | 25.39 | 25.09 | 25.40 | 26.94 | 22.00 |
| Servicios | 35.50 | 32.17 | 32.60 | 34.13 | 43.03 |
| Transportes y Comunicaciones | 3.79 | 4.99 | 2.47 | 3.06 | 5.17 |
| Servicios para Empresas, Personas y el Hogar | 19.03 | 14.72 | 15.18 | 17.24 | 28.84 |
| Servicios Sociales y Comunes | 12.69 | 12.46 | 14.96 | 13.83 | 9.01 |

Zona Norte: Ahome, El Fuerte y Choix.
Zona Centro Norte: Angostura, Guasave, Mocorito, Salvador Alvarado y Sinaloa de Leyva.
Zona Centro: Badiraguato, Cosalá, Culiacán, Elota y Navolato.
Zona Sur: Concordia, Escuinapa, Mazatlán, Rosario y San Ignacio.
* Incluye trabajadores eventuales y permanentes urbanos más eventuales del campo
Fuente: IMSS
Elaborado por el Comité Ciudadano de Evaluación Estadística del Estado de Sinaloa.

Cuadro No. 3

| Sinaloa, Zona Norte: Número de trabajadores registrados en el IMSS por actividad económica a diciembre de c/año.* | | | | | | | | | | | | |
|--|----------------|----------------|----------------|----------------|----------------|----------------|----------------|----------------|----------------|-----------------|-------------------------|----------------------|
| Actividad económica | 2005 | 2006 | 2007 | 2008 | 2009 | 2010 | 2011 | 2012 | 2013 | Part. % 2013 | Var. Abs., 2012/2013 | Var. %, 2012/2013 |
| Total | 68,092 | 70,444 | 73,416 | 74,602 | 72,108 | 76,075 | 75,022 | 76,190 | 79,494 | 100.00 | 3,304 | 4.34 |
| Sector primario | 8,420 | 8,312 | 8,656 | 9,324 | 7,696 | 9,980 | 7,515 | 7,304 | 6,938 | 8.73 | -366 | -5.01 |
| Agricultura, Ganadería, Silvicultura, I | 8,420 | 8,312 | 8,656 | 9,324 | 7,696 | 9,980 | 7,515 | 7,304 | 6,938 | 8.73 | -366 | -5.01 |
| Sector industrial | 20,398 | 21,299 | 22,736 | 20,975 | 20,108 | 21,725 | 21,973 | 24,350 | 27,037 | 34.01 | 2,687 | 11.03 |
| Industrias Extractivas | 106 | 164 | 240 | 303 | 311 | 308 | 317 | 285 | 305 | 0.38 | 20 | 7.02 |
| Industrias de la Transformación | 14,110 | 13,825 | 14,926 | 12,981 | 12,404 | 13,024 | 14,082 | 15,520 | 17,895 | 22.51 | 2,375 | 15.30 |
| Industria de la Construcción | 5,038 | 6,191 | 6,384 | 6,476 | 6,159 | 7,151 | 6,313 | 7,266 | 7,583 | 9.54 | 317 | 4.36 |
| Ind Eléctrica y Captación y Suminist | 1,144 | 1,119 | 1,186 | 1,215 | 1,234 | 1,242 | 1,261 | 1,279 | 1,254 | 1.58 | -25 | -1.95 |
| Comercio | 16,922 | 17,895 | 18,735 | 19,531 | 19,226 | 19,218 | 19,947 | 20,366 | 19,948 | 25.09 | -418 | -2.05 |
| Comercio | 16,922 | 17,895 | 18,735 | 19,531 | 19,226 | 19,218 | 19,947 | 20,366 | 19,948 | 25.09 | -418 | -2.05 |
| Servicios | 22,352 | 22,938 | 23,289 | 24,772 | 25,078 | 25,152 | 25,587 | 24,170 | 25,571 | 32.17 | 1,401 | 5.80 |
| Transportes y Comunicaciones | 4,116 | 4,276 | 4,620 | 4,948 | 4,982 | 4,881 | 5,168 | 3,442 | 3,970 | 4.99 | 528 | 15.34 |
| Servicios para Empresas, Personas y | 9,681 | 9,861 | 10,041 | 10,942 | 10,966 | 10,941 | 10,977 | 11,183 | 11,700 | 14.72 | 517 | 4.62 |
| Servicios Sociales y Comunes | 8,555 | 8,801 | 8,628 | 8,882 | 9,130 | 9,330 | 9,442 | 9,545 | 9,901 | 12.46 | 356 | 3.73 |
| Sinaloa, Zona Centro Norte: Número de trabajadores registrados en el IMSS por actividad económica a diciembre de c/año.* | | | | | | | | | | | | |
| Actividad económica | 2005 | 2006 | 2007 | 2008 | 2009 | 2010 | 2011 | 2012 | 2013 | Part. % 2013 | Var. Abs., 2012/2013 | Var. %, 2012/2013 |
| Total | 38,410 | 40,199 | 45,294 | 39,827 | 42,877 | 42,443 | 48,594 | 46,205 | 49,856 | 100.00 | 3,651 | 7.90 |
| Sector primario | 6,728 | 7,829 | 11,804 | 6,167 | 8,572 | 7,428 | 11,941 | 8,373 | 12,084 | 24.24 | 3,711 | 44.32 |
| Agricultura, Ganadería, Silvicultura, I | 6,728 | 7,829 | 11,804 | 6,167 | 8,572 | 7,428 | 11,941 | 8,373 | 12,084 | 24.24 | 3,711 | 44.32 |
| Sector industrial | 5,796 | 6,448 | 7,177 | 6,515 | 6,840 | 7,158 | 7,915 | 8,827 | 8,854 | 17.76 | 27 | 0.31 |
| Industrias Extractivas | 61 | 56 | 62 | 129 | 143 | 199 | 276 | 455 | 455 | 0.91 | 0 | 0.00 |
| Industrias de la Transformación | 2,919 | 3,457 | 4,011 | 3,305 | 3,434 | 3,324 | 3,619 | 3,958 | 4,160 | 8.34 | 202 | 5.10 |
| Industria de la Construcción | 2,004 | 2,119 | 2,255 | 2,213 | 2,372 | 2,673 | 3,045 | 3,531 | 3,354 | 6.73 | -177 | -5.01 |
| Ind Eléctrica y Captación y Suminist | 812 | 816 | 849 | 868 | 891 | 962 | 975 | 883 | 885 | 1.78 | 2 | 0.23 |
| Comercio | 11,264 | 11,121 | 11,385 | 11,742 | 11,605 | 11,918 | 12,590 | 12,829 | 12,665 | 25.40 | -164 | -1.28 |
| Comercio | 11,264 | 11,121 | 11,385 | 11,742 | 11,605 | 11,918 | 12,590 | 12,829 | 12,665 | 25.40 | -164 | -1.28 |
| Servicios | 14,622 | 14,801 | 14,928 | 15,403 | 15,860 | 15,939 | 16,148 | 16,176 | 16,253 | 32.60 | 77 | 0.48 |
| Transportes y Comunicaciones | 1,180 | 1,252 | 1,331 | 1,315 | 1,324 | 1,265 | 1,243 | 1,315 | 1,229 | 2.47 | -86 | -6.54 |
| Servicios para Empresas, Personas y | 6,989 | 7,028 | 6,986 | 7,150 | 7,227 | 7,268 | 7,445 | 7,519 | 7,567 | 15.18 | 48 | 0.64 |
| Servicios Sociales y Comunes | 6,453 | 6,521 | 6,611 | 6,938 | 7,309 | 7,406 | 7,460 | 7,342 | 7,457 | 14.96 | 115 | 1.57 |
| Sinaloa, Zona Centro: Número de trabajadores registrados en el IMSS por actividad económica a diciembre de c/año.* | | | | | | | | | | | | |
| Actividad económica | 2005 | 2006 | 2007 | 2008 | 2009 | 2010 | 2011 | 2012 | 2013 | Part. % 2013 | Var. Abs., 2012/2013 | Var. %, 2012/2013 |
| Total | 156,185 | 160,026 | 179,508 | 189,288 | 190,106 | 191,087 | 203,524 | 211,217 | 222,516 | 100.00 | 11,299 | 5.35 |
| Sector primario | 18,223 | 16,538 | 25,523 | 29,923 | 31,103 | 24,565 | 29,276 | 29,851 | 37,895 | 17.03 | 8,044 | 26.95 |
| Agricultura, Ganadería, Silvicultura, I | 18,223 | 16,538 | 25,523 | 29,923 | 31,103 | 24,565 | 29,276 | 29,851 | 37,895 | 17.03 | 8,044 | 26.95 |
| Sector industrial | 37,477 | 38,170 | 41,872 | 38,246 | 37,974 | 41,482 | 45,568 | 48,418 | 48,734 | 21.90 | 316 | 0.65 |
| Industrias Extractivas | 501 | 488 | 537 | 581 | 506 | 587 | 488 | 582 | 726 | 0.33 | 144 | 24.74 |
| Industrias de la Transformación | 19,863 | 20,140 | 20,281 | 19,296 | 19,075 | 20,060 | 24,402 | 25,241 | 26,510 | 11.91 | 1,269 | 5.03 |
| Industria de la Construcción | 15,396 | 15,817 | 19,283 | 16,538 | 16,437 | 18,882 | 18,579 | 20,435 | 19,348 | 8.70 | -1,087 | -5.32 |
| Ind Eléctrica y Captación y Suminist | 1,717 | 1,725 | 1,771 | 1,831 | 1,956 | 1,953 | 2,099 | 2,160 | 2,150 | 0.97 | -10 | -0.46 |
| Comercio | 42,733 | 44,153 | 46,650 | 51,816 | 51,446 | 54,357 | 58,124 | 59,449 | 59,943 | 26.94 | 494 | 0.83 |
| Comercio | 42,733 | 44,153 | 46,650 | 51,816 | 51,446 | 54,357 | 58,124 | 59,449 | 59,943 | 26.94 | 494 | 0.83 |
| Servicios | 57,752 | 61,165 | 65,463 | 69,303 | 69,583 | 70,683 | 70,556 | 73,499 | 75,944 | 34.13 | 2,445 | 3.33 |
| Transportes y Comunicaciones | 5,365 | 5,795 | 5,922 | 6,048 | 5,617 | 5,755 | 6,507 | 6,703 | 6,811 | 3.06 | 108 | 1.61 |
| Servicios para Empresas, Personas y | 28,845 | 30,721 | 34,220 | 37,363 | 37,207 | 37,595 | 35,165 | 36,638 | 38,356 | 17.24 | 1,718 | 4.69 |
| Servicios Sociales y Comunes | 23,542 | 24,649 | 25,321 | 25,892 | 26,759 | 27,333 | 28,884 | 30,158 | 30,777 | 13.83 | 619 | 2.05 |
| Sinaloa, Zona Sur: Número de trabajadores registrados en el IMSS por actividad económica a diciembre de c/año.* | | | | | | | | | | | | |
| Actividad económica | 2005 | 2006 | 2007 | 2008 | 2009 | 2010 | 2011 | 2012 | 2013 | Part. % 2013 | Var. Abs., 2012/2013 | Var. %, 2012/2013 |
| Total | 77,096 | 80,090 | 84,932 | 85,150 | 85,307 | 86,322 | 88,846 | 94,470 | 95,082 | 100.00 | 612 | 0.65 |
| Sector primario | 4,905 | 5,017 | 5,723 | 5,981 | 5,910 | 5,443 | 6,191 | 7,120 | 7,610 | 8.00 | 490 | 6.88 |
| Agricultura, Ganadería, Silvicultura, I | 4,905 | 5,017 | 5,723 | 5,981 | 5,910 | 5,443 | 6,191 | 7,120 | 7,610 | 8.00 | 490 | 6.88 |
| Sector industrial | 23,536 | 24,246 | 25,634 | 24,692 | 25,082 | 24,624 | 25,113 | 27,144 | 25,646 | 26.97 | -1,498 | -5.52 |
| Industrias Extractivas | 250 | 278 | 431 | 265 | 231 | 472 | 632 | 1,031 | 970 | 1.02 | -61 | -5.92 |
| Industrias de la Transformación | 14,502 | 13,093 | 12,810 | 12,961 | 11,995 | 12,383 | 12,351 | 13,201 | 13,589 | 14.29 | 388 | 2.94 |
| Industria de la Construcción | 7,379 | 9,413 | 10,909 | 9,896 | 11,283 | 10,170 | 10,571 | 11,325 | 9,539 | 10.03 | -1,786 | -15.77 |
| Ind Eléctrica y Captación y Suminist | 1,405 | 1,462 | 1,484 | 1,570 | 1,573 | 1,599 | 1,559 | 1,587 | 1,548 | 1.63 | -39 | -2.46 |
| Comercio | 16,549 | 17,081 | 17,894 | 18,334 | 18,121 | 18,637 | 19,382 | 20,059 | 20,914 | 22.00 | 855 | 4.26 |
| Comercio | 16,549 | 17,081 | 17,894 | 18,334 | 18,121 | 18,637 | 19,382 | 20,059 | 20,914 | 22.00 | 855 | 4.26 |
| Servicios | 32,106 | 33,746 | 35,681 | 36,143 | 36,194 | 37,618 | 38,160 | 40,147 | 40,912 | 43.03 | 765 | 1.91 |
| Transportes y Comunicaciones | 4,783 | 4,817 | 5,267 | 5,228 | 4,731 | 4,383 | 4,884 | 5,192 | 4,920 | 5.17 | -272 | -5.24 |
| Servicios para Empresas, Personas y | 20,176 | 21,433 | 22,668 | 22,950 | 23,397 | 24,776 | 24,583 | 26,309 | 27,421 | 28.84 | 1,112 | 4.23 |
| Servicios Sociales y Comunes | 7,147 | 7,496 | 7,746 | 7,965 | 8,066 | 8,459 | 8,693 | 8,646 | 8,571 | 9.01 | -75 | -0.87 |

Zona Norte: Ahome, El Fuerte y Choix.

Zona Centro Norte: Angostura, Guasave, Mocorito, Salvador Alvarado y Sinaloa de Leyva.

Zona Centro: Badiraguato, Cosalá, Culiacán, Elota y Navolato.

Zona Sur: Concordia, Escuinapa, Mazatlán, Rosario y San Ignacio.

* Incluye trabajadores eventuales y permanentes urbanos más eventuales del campo

Fuente: IMSS

Elaborado por el Comité Ciudadano de Evaluación Estadística del Estado de Sinaloa.

Cuadro No. 4

| Sinaloa: Número de trabajadores registrados en el IMSS por municipios, a diciembre de 2012-2013.* | | | | | | | | |
|---|----------------------|----------------|----------------|---------------|----------------------|----------------------|----------------------|-------------------|
| Pos. | Municipio | 2012 | 2013 | Part. %, 2013 | Municipio | Var. Abs., 2012/2013 | Municipio | Var. %, 2012/2013 |
| | Total Sinaloa | 428,082 | 446,948 | 100.00 | Total Sinaloa | 18,866 | | |
| 1 | Culiacan | 189,636 | 196,991 | 44.07 | Culiacan | 7,355 | San Ignacio | 26.03 |
| 2 | Mazatlan | 88,390 | 88,661 | 19.84 | Guasave | 3,612 | Sinaloa de L | 24.61 |
| 3 | Ahome | 72,351 | 75,151 | 16.81 | Ahome | 2,800 | Navolato | 19.25 |
| 4 | Guasave | 31,082 | 34,694 | 7.76 | Navolato | 2,211 | Elota | 17.88 |
| 5 | Navolato | 11,485 | 13,696 | 3.06 | Elota | 1,714 | El Fuerte | 14.01 |
| 6 | Elota | 9,588 | 11,302 | 2.53 | El Fuerte | 438 | Rosario | 12.59 |
| 7 | Salvador A. | 10,171 | 10,082 | 2.26 | San Ignacio | 283 | Guasave | 11.62 |
| 8 | El Fuerte | 3,127 | 3,565 | 0.80 | Mazatlan | 271 | Choix | 9.27 |
| 9 | Angostura | 2,707 | 2,679 | 0.60 | Rosario | 271 | Escuinapa | 7.19 |
| 10 | Rosario | 2,152 | 2,423 | 0.54 | Sinaloa de L | 191 | Badiraguato | 5.05 |
| | | | | | | | Total Sinaloa | 4.41 |
| 11 | Escuinapa | 1,794 | 1,923 | 0.43 | Escuinapa | 129 | Culiacan | 3.88 |
| 12 | Mocorito | 1,469 | 1,434 | 0.32 | Choix | 66 | Ahome | 3.87 |
| 13 | San Ignacio | 1,087 | 1,370 | 0.31 | Badiraguato | 14 | Cosala | 2.16 |
| 14 | Sinaloa de L | 776 | 967 | 0.22 | Cosala | 5 | Mazatlan | 0.31 |
| 15 | Choix | 712 | 778 | 0.17 | Angostura | -28 | Salvador A. | -0.88 |
| 16 | Concordia | 1,047 | 705 | 0.16 | Mocorito | -35 | Angostura | -1.03 |
| 17 | Badiraguato | 277 | 291 | 0.07 | Salvador A. | -89 | Mocorito | -2.38 |
| 18 | Cosala | 231 | 236 | 0.05 | Concordia | -342 | Concordia | -32.66 |

* Incluye trabajadores eventuales y permanentes urbanos más eventuales del campo
Fuente: IMSS
Elaborado por el Comité Ciudadano de Evaluación Estadística del Estado de Sinaloa.

Cuadro No. 5

| Sinaloa: Número de trabajadores registrados en el IMSS por municipios y zonas a diciembre de 2005-2013.* | | | | | | | | | | | | |
|--|----------------|----------------|----------------|----------------|----------------|----------------|----------------|----------------|----------------|---------------|----------------------|-------------------|
| Municipios/Zonas | 2005 | 2006 | 2007 | 2008 | 2009 | 2010 | 2011 | 2012 | 2013 | Part. %, 2013 | Var. Abs., 2012/2013 | Var. %, 2012/2013 |
| Total Sinaloa | 339,783 | 350,759 | 383,150 | 388,867 | 390,398 | 395,927 | 415,986 | 428,082 | 446,948 | | 18,866 | 4.41 |
| Zona Norte | 68,092 | 70,444 | 73,416 | 74,602 | 72,108 | 76,075 | 75,022 | 76,190 | 79,494 | 100.00 | 3,304 | 4.34 |
| Ahome | 64,879 | 67,376 | 69,915 | 70,270 | 68,794 | 72,835 | 71,534 | 72,351 | 75,151 | 94.54 | 2,800 | 3.87 |
| Choix | 336 | 369 | 514 | 513 | 574 | 666 | 770 | 712 | 778 | 0.98 | 66 | 9.27 |
| El Fuerte | 2,877 | 2,699 | 2,987 | 3,819 | 2,740 | 2,574 | 2,718 | 3,127 | 3,565 | 4.48 | 438 | 14.01 |
| Zona Centro Norte | 38,410 | 40,199 | 45,294 | 39,827 | 42,877 | 42,443 | 48,594 | 46,205 | 49,856 | 100.00 | 3,651 | 7.90 |
| Angostura | 2,381 | 2,284 | 2,512 | 2,765 | 2,895 | 2,867 | 2,940 | 2,707 | 2,679 | 5.37 | -28 | -1.03 |
| Guasave | 25,574 | 27,276 | 31,951 | 25,839 | 28,566 | 28,029 | 33,571 | 31,082 | 34,694 | 69.59 | 3,612 | 11.62 |
| Mocorito | 799 | 817 | 912 | 1,006 | 1,014 | 1,128 | 1,252 | 1,469 | 1,434 | 2.88 | -35 | -2.38 |
| Salvador A. | 9,049 | 9,118 | 9,219 | 9,481 | 9,634 | 9,664 | 10,110 | 10,171 | 10,082 | 20.22 | -89 | -0.88 |
| Sinaloa de L | 607 | 704 | 700 | 736 | 768 | 755 | 721 | 776 | 967 | 1.94 | 191 | 24.61 |
| Zona Centro | 156,185 | 160,026 | 179,508 | 189,288 | 190,106 | 191,087 | 203,524 | 211,217 | 222,516 | 100.00 | 11,299 | 5.35 |
| Badiraguato | 227 | 229 | 285 | 251 | 227 | 219 | 280 | 277 | 291 | 0.13 | 14 | 5.05 |
| Cosala | 198 | 202 | 313 | 191 | 188 | 240 | 248 | 231 | 236 | 0.11 | 5 | 2.16 |
| Culiacan | 142,873 | 148,100 | 158,872 | 167,061 | 167,144 | 172,910 | 185,101 | 189,636 | 196,991 | 88.53 | 7,355 | 3.88 |
| Elota | 2,686 | 1,882 | 10,313 | 10,159 | 11,384 | 6,196 | 6,651 | 9,588 | 11,302 | 5.08 | 1,714 | 17.88 |
| Navolato | 10,201 | 9,613 | 9,725 | 11,626 | 11,163 | 11,522 | 11,244 | 11,485 | 13,696 | 6.16 | 2,211 | 19.25 |
| Zona Sur | 77,096 | 80,090 | 84,932 | 85,150 | 85,307 | 86,322 | 88,846 | 94,470 | 95,082 | 100.00 | 612 | 0.65 |
| Concordia | 541 | 743 | 874 | 1,189 | 2,719 | 2,982 | 3,149 | 1,047 | 705 | 0.74 | -342 | -32.66 |
| Escuinapa | 2,122 | 1,846 | 1,783 | 1,757 | 1,706 | 1,821 | 1,798 | 1,794 | 1,923 | 2.02 | 129 | 7.19 |
| Mazatlan | 72,597 | 75,780 | 80,387 | 80,167 | 78,491 | 78,983 | 80,634 | 88,390 | 88,661 | 93.25 | 271 | 0.31 |
| Rosario | 1,552 | 1,439 | 1,689 | 1,818 | 2,028 | 2,268 | 2,044 | 2,152 | 2,423 | 2.55 | 271 | 12.59 |
| San Ignacio | 284 | 282 | 199 | 219 | 363 | 268 | 1,221 | 1,087 | 1,370 | 1.44 | 283 | 26.03 |

Zona Norte: Ahome, El Fuerte y Choix.
Zona Centro Norte: Angostura, Guasave, Mocorito, Salvador Alvarado y Sinaloa de Leyva.
Zona Centro: Badiraguato, Cosala, Culiacan, Elota y Navolato.
Zona Sur: Concordia, Escuinapa, Mazatlán, Rosario y San Ignacio.
* Incluye trabajadores eventuales y permanentes urbanos más eventuales del campo
Fuente: IMSS
Elaborado por el Comité Ciudadano de Evaluación Estadística del Estado de Sinaloa.