

**CONSEJO PARA EL DESARROLLO ECONÓMICO DE
SINALOA (CODESIN).
COMITÉ CIUDADANO DE EVALUACIÓN ESTADÍSTICA DEL
ESTADO DE SINALOA (CCEES).**

BOLETÍN No. 29/2015.
Culiacán. Sin. 1 de junio de 2015.

**REPORTE DEL NÚMERO DE PATRONES DADOS DE ALTA ANTE EL IMSS
EN SINALOA POR ZONA Y MUNICIPIO A MARZO DE 2015.**

En el presente estudio se realiza un análisis de la estructura del número de patrones en Sinaloa, fragmentando a la entidad de acuerdo con la organización territorial de funcionamiento de las Zonas de CODESIN. Toda la base estadística fue proporcionada por el Instituto Mexicano del Seguro Social (IMSS).

Registro de patrones en Sinaloa.

- ✦ De acuerdo con la información del Instituto Mexicano del Seguro Social (IMSS) el número de patrones registrados en Sinaloa a marzo de 2015 fue de 33 mil 115, 1 mil 174 patrones más con respecto a marzo de 2014, que significó un crecimiento de 3.68%. **(Ver cuadro 1).**
- ✦ De los 33 mil 115 patrones registrados en Sinaloa a marzo de 2015, la Zona Norte que agrupa a los municipios de Ahome, Choix y El Fuerte aporta 7 mil 062, lo que representó el (21.33%) del total; la Zona Centro Norte que agrupa a Angostura, Guasave, Mocorito, Salvador Alvarado y Sinaloa de Leyva contribuyó con 5 mil 481 (el 16.55%); la Zona Centro que concentra a los municipios de Badiraguato, Cosalá, Culiacán, Elota y Navolato aportó 13 mil 172 (el 39.78%); y la Zona Sur, que se compone de los municipios de Concordia, Escuinapa, Mazatlán, Rosario y San Ignacio, aportó 7 mil 400 (el 22.35%). **(Ver cuadro 3).**

Registro de patrones por Zona.

- ✦ La **Zona Norte**, tiene un total de 7 mil 062 patrones registrados en el IMSS, de los cuales 730 (el 10.34%) se encuentran en el Sector Primario; 1 mil 513 (el 21.42%) pertenecen al Sector Secundario (o Industrial); y 4 mil 819 (el 68.24%) son del Sector Terciario (Comercio y Servicios).

En el comparativo anualizado a marzo de 2015, con respecto a marzo de 2014, hay un aumento de 345 patrones, que significó un incremento de 5.14%. Los sectores presentaron los siguientes aumentos: el Sector Primario aumento en 23 patrones; el Sector Secundario en 92 patrones y el Sector Terciario aumento 230 patrones. **(Ver cuadro 2).**

- ✦ La **Zona Centro Norte**, tiene un total de 5 mil 481 patrones registrados en el IMSS, de los cuales 944 (el 17.22%) se encuentran en el Sector Primario; 1 mil 009 (el 18.41%) pertenecen al Sector Secundario; y 3 mil 528 (el 64.37%) son del Sector Terciario.

En el comparativo anualizado a marzo de 2015, con respecto a marzo de 2014, hay un aumento de 104 patrones, que significó un incremento de 1.93%. Los sectores presentaron los siguientes aumentos: el Sector Primario aumento en 14 patrones; y el Sector Terciario aumento en 90 patrones; el Sector Secundario permaneció sin cambios. **(Ver cuadro 2).**

- ✦ La **Zona Centro**, tiene un total de 13 mil 172 patrones registrados en el IMSS, de los cuales 802 (el 6.09%) se encuentran en el Sector Primario; 3 mil 062 (el 23.25%) pertenecen al Sector Secundario y 9 mil 308 (el 70.67%) son del Sector Terciario.

En el comparativo anualizado a marzo de 2015, con respecto a marzo de 2014, hay un aumento de 435 patrones, que significó un incremento de 3.42%. Los sectores que presentaron aumentos fueron: el Sector Secundario con 95 patrones; el Sector Terciario con 351 patrones. Por el contrario, el Sector Primario disminuyó en -11 patrones. **(Ver cuadro 2).**

- ✦ La **Zona Sur**, tiene un total de 7 mil 400 patrones registrados en el IMSS, de los cuales 293 (el 3.96%) se encuentran en el Sector Primario; 1 mil 672 (el 22.59%) pertenecen al Sector Secundario; y 5 mil 435 (el 73.45%) son del Sector Terciario.

En el comparativo anualizado a marzo de 2015, con respecto a marzo de 2014, hay un aumento de 290 patrones, que significó un incremento de 4.08%. Los sectores presentaron los siguientes incrementos: el Sector Primario aumento en 15 patrones; el Sector Secundario en 63 patrones; y el Sector Terciario en 212 patrones. **(Ver cuadro 2).**

- ✦ Para apreciar la evolución del número de patrones por Zona y municipios del periodo 2005 al 2015, ver grafica 2 y cuadro número 4.

Análisis por municipio

- ✦ De los 33 mil 115 patrones registrados en el IMSS en Sinaloa a marzo de 2015, el 86.42% se concentra en cuatro municipios: Culiacán con 11 mil 962 patrones, que representa el 36.12% del total estatal, Mazatlán con 6 mil 651 (el 20.08%); Ahome con 6 mil 622 (el 20.00%); y Guasave con 3 mil 382 (el 10.21%). Por otra parte, los municipios de Sinaloa donde presenta el menor número de patrones registrados en el IMSS son Badiraguato con 29; Cosalá con 56 patrones; y San Ignacio con 62 patrones. **(Ver cuadro 3).**
- ✦ Para apreciar la tasa de crecimiento por municipio del número de patrones registrados a marzo de 2015 con respecto al mismo periodo de 2014, ver cuadro número 3.

Elaborado por el Comité Ciudadano de Evaluación Estadística del Estado de Sinaloa
Consejo para el Desarrollo Económico de Sinaloa
Dirección: Paseo Niños héroes #78 PTE. Col. Centro Culiacán Sinaloa,
Para dudas sobre los datos o metodología utilizada favor de llamar al TEL: 7-12-82-32
: <http://www.ceees.com.mx>

Anexo Estadístico

Gráfica No. 1

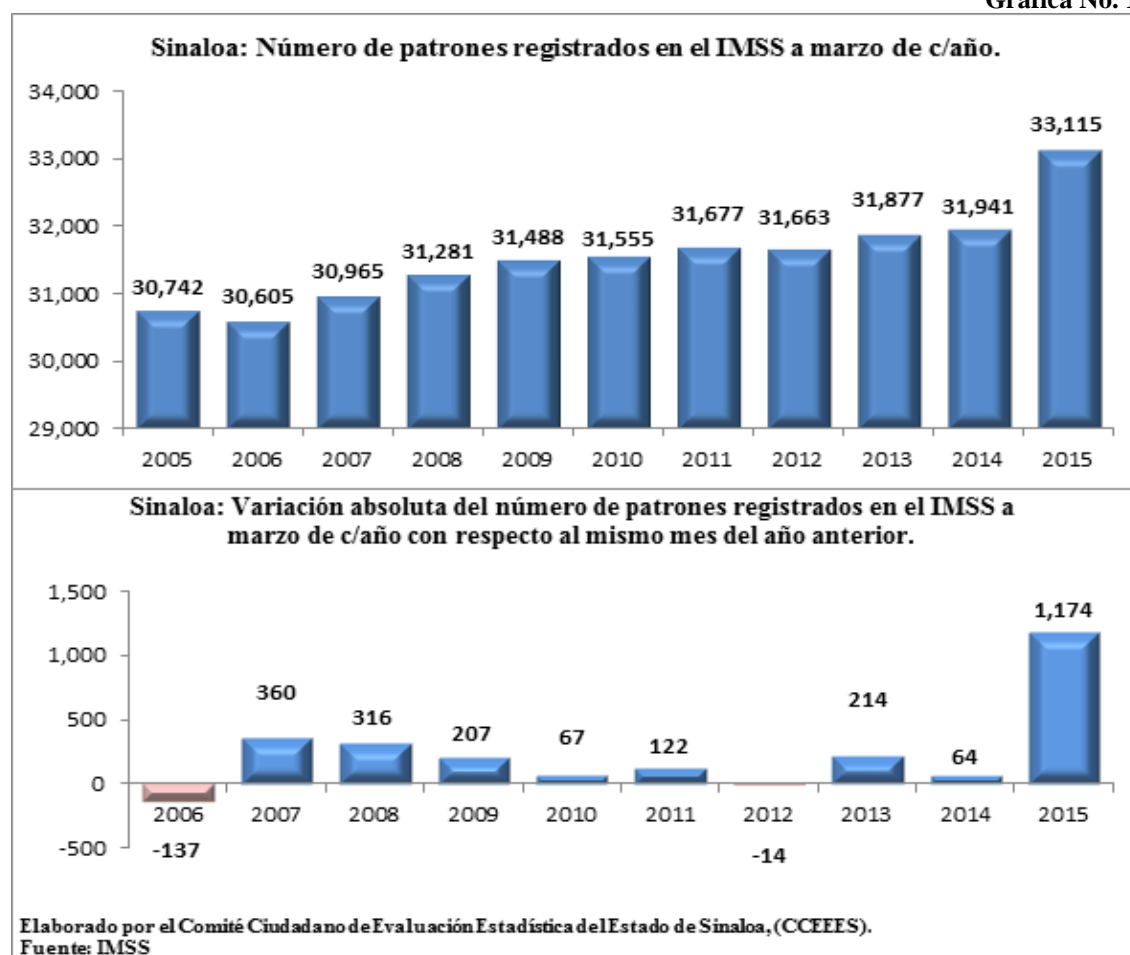

Cuadro No. 1

Sinaloa: Número de patrones registrados en el IMSS por actividad económica a marzo de c/año.

Actividad Económica	2014	2015	Part. %, 2015	Var. Abs.	Var. %
Total	31,941	33,115	100.00	1,174	3.68
Sector Primario	2,728	2,769	8.36	41	1.50
Agricultura, Ganadería, Silvicultura, Pesca y Caza	2,728	2,769	8.36	41	1.50
Sector Secundario (Industrial)	7,006	7,256	21.91	250	3.57
Industrias Extractivas	84	70	0.21	-14	-16.67
Industria de la Construcción	3,280	3,441	10.39	161	4.91
Industrias de la Transformación	3,598	3,707	11.19	109	3.03
Ind. Eléctrica y Captación y Suministro de Agua Potable	44	38	0.11	-6	-13.64
Sector Terciario (Comercio y Servicios)	22,207	23,090	69.73	883	3.98
Comercio	9,580	9,901	29.90	321	3.35
Transportes y Comunicaciones	2,454	2,518	7.60	64	2.61
Servicios para Empresas, Personas y el Hogar	8,256	8,683	26.22	427	5.17
Servicios Sociales y Comunes	1,917	1,988	6.00	71	3.70

Fuente: IMSS
Elaborado por el Comité Ciudadano de Evaluación Estadística del Estado de Sinaloa, (CCEEES).

Cuadro No. 2

Sinaloa, Zona Norte: Número de patrones registrados en el IMSS por actividad económica a marzo de c/año.					
Actividad Económica	2014	2015	Part. %, 2015	Var. Abs.	Var. %
Total	6,717	7,062	100.00	345	5.14
Sector Primario	707	730	10.34	23	3.25
Agricultura, Ganadería, Silvicultura, Pesca y Caza	707	730	10.34	23	3.25
Sector Secundario (Industrial)	1,421	1,513	21.42	92	6.47
Industrias Extractivas	15	12	0.17	-3	-20.00
Industria de la Construcción	657	722	10.22	65	9.89
Industrias de la Transformación	741	772	10.93	31	4.18
Ind. Eléctrica y Captación y Suministro de Agua Potable	8	7	0.10	-1	-12.50
Sector Terciario (Comercio y Servicios)	4,589	4,819	68.24	230	5.01
Comercio	1,909	2,013	28.50	104	5.45
Transportes y Comunicaciones	590	616	8.72	26	4.41
Servicios para Empresas, Personas y el Hogar	1,666	1,741	24.65	75	4.50
Servicios Sociales y Comunes	424	449	6.36	25	5.90
Sinaloa, Zona Centro Norte: Número de patrones registrados en el IMSS por actividad económica a marzo de c/año.					
Actividad Económica	2014	2015	Part. %, 2015	Var. Abs.	Var. %
Total	5,377	5,481	100.00	104	1.93
Sector Primario	930	944	17.22	14	1.51
Agricultura, Ganadería, Silvicultura, Pesca y Caza	930	944	17.22	14	1.51
Sector Secundario (Industrial)	1,009	1,009	18.41	0	0.00
Industrias Extractivas	12	11	0.20	-1	-8.33
Industria de la Construcción	338	357	6.51	19	5.62
Industrias de la Transformación	646	630	11.49	-16	-2.48
Ind. Eléctrica y Captación y Suministro de Agua Potable	13	11	0.20	-2	-15.38
Sector Terciario (Comercio y Servicios)	3,438	3,528	64.37	90	2.62
Comercio	1,707	1,743	31.80	36	2.11
Transportes y Comunicaciones	339	341	6.22	2	0.59
Servicios para Empresas, Personas y el Hogar	1,166	1,216	22.19	50	4.29
Servicios Sociales y Comunes	226	228	4.16	2	0.88
Sinaloa, Zona Centro: Número de patrones registrados en el IMSS por actividad económica a marzo de c/año.					
Actividad Económica	2014	2015	Part. %, 2015	Var. Abs.	Var. %
Total	12,737	13,172	100.00	435	3.42
Sector Primario	813	802	6.09	-11	-1.35
Agricultura, Ganadería, Silvicultura, Pesca y Caza	813	802	6.09	-11	-1.35
Sector Secundario (Industrial)	2,967	3,062	23.25	95	3.20
Industrias Extractivas	33	28	0.21	-5	-15.15
Industria de la Construcción	1,526	1,582	12.01	56	3.67
Industrias de la Transformación	1,395	1,441	10.94	46	3.30
Ind. Eléctrica y Captación y Suministro de Agua Potable	13	11	0.08	-2	-15.38
Sector Terciario (Comercio y Servicios)	8,957	9,308	70.67	351	3.92
Comercio	3,993	4,127	31.33	134	3.36
Transportes y Comunicaciones	775	789	5.99	14	1.81
Servicios para Empresas, Personas y el Hogar	3,422	3,611	27.41	189	5.52
Servicios Sociales y Comunes	767	781	5.93	14	1.83
Sinaloa, Zona Sur: Número de patrones registrados en el IMSS por actividad económica a marzo de c/año.					
Actividad Económica	2014	2015	Part. %, 2015	Var. Abs.	Var. %
Total	7,110	7,400	100.00	290	4.08
Sector Primario	278	293	3.96	15	5.40
Agricultura, Ganadería, Silvicultura, Pesca y Caza	278	293	3.96	15	5.40
Sector Secundario (Industrial)	1,609	1,672	22.59	63	3.92
Industrias Extractivas	24	19	0.26	-5	-20.83
Industria de la Construcción	759	780	10.54	21	2.77
Industrias de la Transformación	816	864	11.68	48	5.88
Ind. Eléctrica y Captación y Suministro de Agua Potable	10	9	0.12	-1	-10.00
Sector Terciario (Comercio y Servicios)	5,223	5,435	73.45	212	4.06
Comercio	1,971	2,018	27.27	47	2.38
Transportes y Comunicaciones	750	772	10.43	22	2.93
Servicios para Empresas, Personas y el Hogar	2,002	2,115	28.58	113	5.64
Servicios Sociales y Comunes	500	530	7.16	30	6.00

Zona Norte: Ahome, El Fuerte y Choix.
Zona Centro Norte: Angostura, Guasave, Mocorito, Salvador Alvarado y Sinaloa de Leyva.
Zona Centro: Badiraguato, Cosalá, Culiacán, Elota y Navolato.
Zona Sur: Concordia, Escuinapa, Mazatlán, Rosario y San Ignacio.
Fuente: IMSS
Elaborado por el Comité Ciudadano de Evaluación Estadística del Estado de Sinaloa, (CCEES).

Cuadro No. 3

Sinaloa: Número de patrones registrados en el IMSS a marzo de c/año por municipio y zonas.								
Pos.	Municipios	2014	2015	Part. %, 2015	Municipio	Var. Abs.	Municipio	Var. %
	Total	31,941	33,115	100.00	Total	1,174		
1	Culiacán	11,541	11,962	36.12	Culiacán	421	San Ignacio	12.73
2	Mazatlán	6,378	6,651	20.08	Ahome	326	Badiraguato	7.41
3	Ahome	6,296	6,622	20.00	Mazatlán	273	Escuinapa	6.96
4	Guasave	3,324	3,382	10.21	Guasave	58	Sinaloa de L.	5.58
5	Salvador A.	1,341	1,367	4.13	Salvador A.	26	Ahome	5.18
6	Navolato	870	880	2.66	Escuinapa	19	El Fuerte	5.11
7	Angostura	365	373	1.13	El Fuerte	18	Mazatlán	4.28
8	El Fuerte	352	370	1.12	Sinaloa de L.	11	Total	3.68
9	Escuinapa	273	292	0.88	Navolato	10	Culiacán	3.65
10	Rosario	281	281	0.85	Angostura	8	Angostura	2.19
11	Elota	244	245	0.74	San Ignacio	7	Salvador A.	1.94
12	Sinaloa de L.	197	208	0.63	Badiraguato	2	Cosalá	1.82
13	Mocorito	150	151	0.46	Choix	1	Guasave	1.74
14	Concordia	123	114	0.34	Cosalá	1	Choix	1.45
15	Choix	69	70	0.21	Elota	1	Navolato	1.15
16	San Ignacio	55	62	0.19	Mocorito	1	Mocorito	0.67
17	Cosalá	55	56	0.17	Rosario	0	Elota	0.41
18	Badiraguato	27	29	0.09	Concordia	-9	Rosario	0.00
							Concordia	-7.32
	Zonas				Zonas		Zonas	
1	Zona Centro	12,737	13,172	39.78	Zona Centro	435	Zona Norte	5.14
2	Zona Sur	7,110	7,400	22.35	Zona Norte	345	Zona Sur	4.08
3	Zona Norte	6,717	7,062	21.33	Zona Sur	290	Zona Centro	3.42
4	Zona Centro Norte	5,377	5,481	16.55	Zona Centro Norte	104	Zona Centro Norte	1.93

Elaborado por el Comité Ciudadano de Evaluación Estadística del Estado de Sinaloa, (CCEEES).

Fuente: IMSS

Cuadro No. 4

Sinaloa: Evolución del número de patrones registrados en el IMSS a marzo de c/año por zonas y municipios.											
Zonas/Municipios	2005	2006	2007	2008	2009	2010	2011	2012	2013	2014	2015
Total Sinaloa	30,742	30,605	30,965	31,281	31,488	31,555	31,677	31,663	31,877	31,941	33,115
Zona Centro	11,604	11,638	11,870	12,155	12,200	12,309	12,609	12,707	12,854	12,737	13,172
Badiraguato	18	16	21	23	23	22	23	24	23	27	29
Cosalá	50	50	47	47	60	51	56	55	56	55	56
Culiacán	10,369	10,454	10,664	10,949	10,974	11,088	11,395	11,525	11,667	11,541	11,962
Elota	245	232	219	217	224	225	234	232	229	244	245
Navolato	922	886	919	919	919	923	901	871	879	870	880
Zona Centro Norte	5,216	5,111	5,093	5,042	5,132	5,159	5,162	5,244	5,287	5,377	5,481
Angostura	347	320	327	304	313	323	326	335	340	365	373
Guasave	3,114	3,095	3,073	3,088	3,158	3,176	3,204	3,235	3,272	3,324	3,382
Mocorito	143	141	144	146	154	157	150	152	148	150	151
Salvador A.	1,436	1,392	1,393	1,344	1,347	1,343	1,321	1,348	1,339	1,341	1,367
Sinaloa de L.	176	163	156	160	160	160	161	174	188	197	208
Zona Norte	6,652	6,564	6,574	6,589	6,715	6,694	6,672	6,658	6,697	6,717	7,062
Ahome	6,160	6,074	6,098	6,118	6,247	6,238	6,231	6,230	6,264	6,296	6,622
Choix	83	82	77	78	78	76	75	69	66	69	70
El Fuerte	409	408	399	393	390	380	366	359	367	352	370
Zona Sur	7,270	7,292	7,428	7,495	7,441	7,393	7,234	7,054	7,039	7,110	7,400
Concordia	136	126	131	135	133	154	160	152	138	123	114
Escuinapa	284	295	296	291	303	311	290	282	275	273	292
Mazatlán	6,473	6,501	6,637	6,706	6,656	6,587	6,435	6,284	6,284	6,378	6,651
Rosario	308	309	302	310	294	288	290	277	285	281	281
San Ignacio	69	61	62	53	55	53	59	59	57	55	62

Elaborado por el Comité Ciudadano de Evaluación Estadística del Estado de Sinaloa, (CCEEES).

Fuente: IMSS

Gráfica No. 2

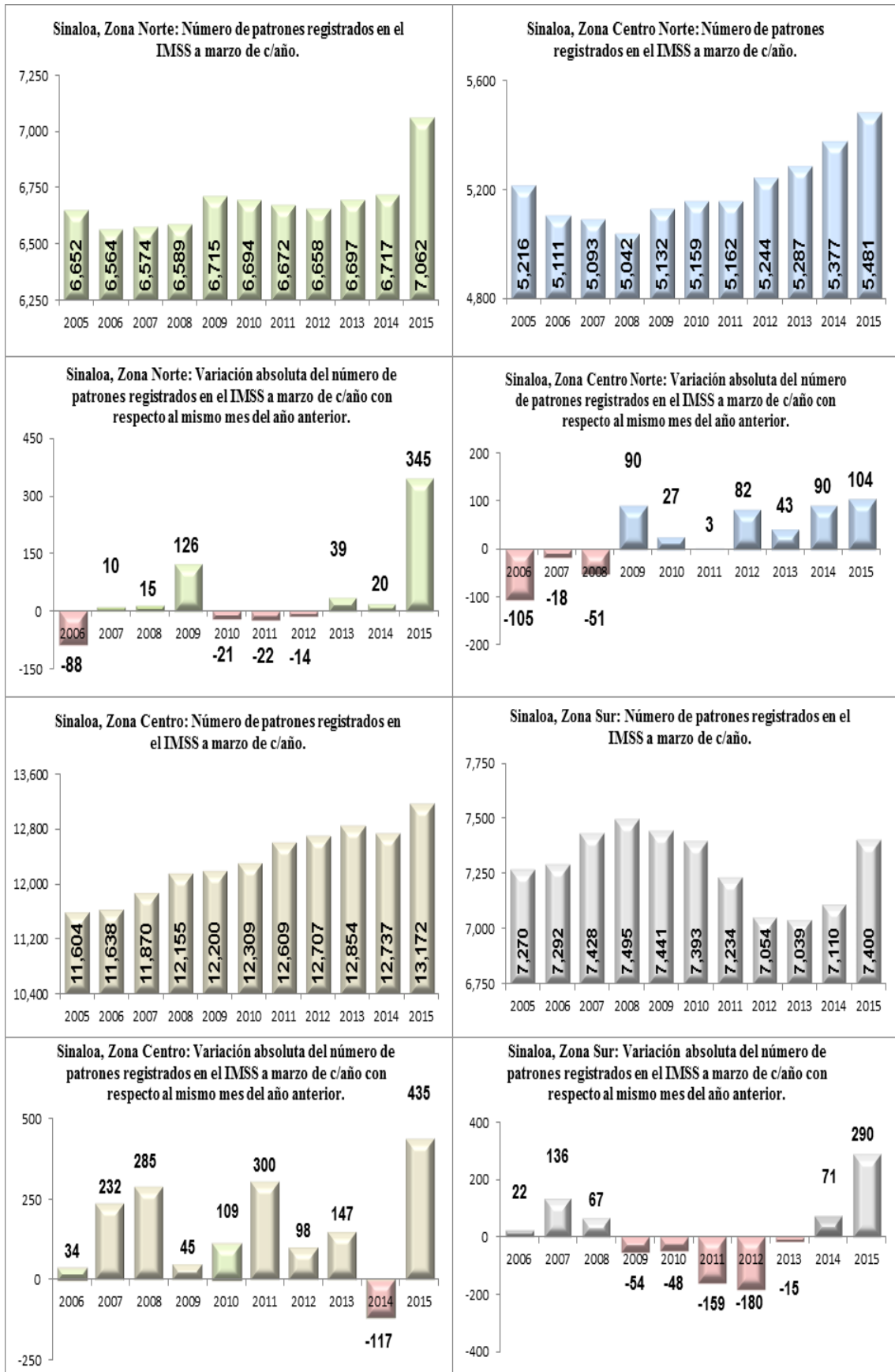

Elaborado por el Comité Ciudadano de Evaluación Estadística del Estado de Sinaloa
Fuente: IMSS