

**CONSEJO PARA EL DESARROLLO ECONOMICO DE  
SINALOA (CODESIN).  
COMITÉ CIUDADANO DE EVALUACION ESTADISTICA DEL  
ESTADO DE SINALOA (CCEES).**

**Boletín No. 19/2014.**  
Culiacán, Sin. 21 de marzo de 2014.

**REPORTE DE EMPLEO EN SINALOA A FEBRERO DEL AÑO 2014.**

**Evolución del empleo en Sinaloa.**

- ✚ A febrero del año 2014, en Sinaloa se contaba con un total de 449 mil 675 trabajadores registrados en el IMSS, 11 mil 890 trabajadores más que en febrero del año 2013, esto significó un crecimiento anual de 2.72%, ligeramente menor al incremento que se tuvo a nivel nacional de 2.75%. Del total de trabajadores, 365 mil 465 (el 81.27%) son permanentes urbanos, 49 mil 906 (el 11.10%) son eventuales urbanos y 34 mil 304 (el 7.63%) son trabajadores del campo.
- ✚ En el comparativo anualizado, de febrero del 2014 con respecto al mismo mes del 2013, los trabajadores permanentes urbanos aumentaron en 5 mil 364 plazas (el 1.49%), los trabajadores eventuales urbanos aumentaron en 4 mil 556 plazas (el 10.05%), y los trabajadores del campo aumentaron en 1 mil 970 plazas (el 6.09%). **(Ver cuadro 1).**
- ✚ De los 449 mil 675 trabajadores registrados a febrero del 2014, los que laboran en el sector primario son 63 mil 619 (el 14.15%) del total; el sector industrial tiene 111 mil 902 trabajadores (el 24.89%); el comercio tiene 114 mil 995 (el 25.57%); y el sector servicios tiene 159 mil 159 trabajadores (el 35.39%). **(Ver cuadro 2).**
- ✚ En el comparativo anualizado, de febrero del 2014 respecto a febrero del 2013, las actividades económicas que incrementaron el número de empleos fueron: la Agricultura, Ganadería, Silvicultura, Caza y Pesca con 765 empleos (el 2.68%); Trabajadores del campo con 1 mil 970 empleos (el 6.09%); la Industria Extractiva con 10 (el 0.40%); la Industria de la Transformación con 4 mil 208 (el 7.04%); Comercio con 3 mil 533 (el 3.17%); Servicios para Empresas, Personas y el Hogar con 3 mil 642 (el 4.48%); y Servicios Sociales y Comunes con 1 mil 053 (el 1.87%). Por otra parte, las actividades que presentaron disminuciones fueron: la Industria de la Construcción disminuyó en -2 mil 619 empleos (el -6.19%); la Industria Eléctrica, Captación y Suministro de Agua Potable con -120 (el -2.04%); y Transporte y Comunicaciones con -552 (el -3.15%). **(Ver cuadro 2).**
- ✚ Para apreciar las variaciones, absoluta y porcentual del número de trabajadores registrados en el mes de febrero de 2014, con respecto al mes anterior del mismo año; con respecto al mismo mes del año anterior y con respecto a diciembre de 2010 por actividad económica, ver cuadro número 3.
- ✚ Para apreciar el comparativo anualizado a nivel nacional, de febrero de 2014 respecto a febrero de 2013 por actividad económica, ver cuadro número 2.

## **El empleo por entidad federativa.**

- ✚ En la participación porcentual por entidad federativa del número de trabajadores urbanos registrados en el IMSS, a febrero de 2014, Sinaloa se ubica en el lugar 14, con 415 mil 371 trabajadores (el 2.52%) del total nacional, y en la generación de empleo con respecto a febrero de 2013 se sitúa en el lugar 14, con 9 mil 920 plazas. Por otra parte, en la variación porcentual, Sinaloa ocupó el lugar 18 con una tasa de 2.45%. (**Ver cuadro 5**).
- ✚ Para apreciar la participación y variación porcentual del resto de las entidades, ver cuadro 5.

Elaborado por el Comité Ciudadano de Evaluación Estadística del Estado de Sinaloa  
Consejo para el Desarrollo Económico de Sinaloa  
Dirección: Paseo Niños héroes #78 PTE. Col. Centro Culiacán Sinaloa,  
Para dudas sobre los datos o metodología utilizada favor de llamar al TEL: 667-712-82-32.

### **Anexo estadístico**

Gráfica No. 1

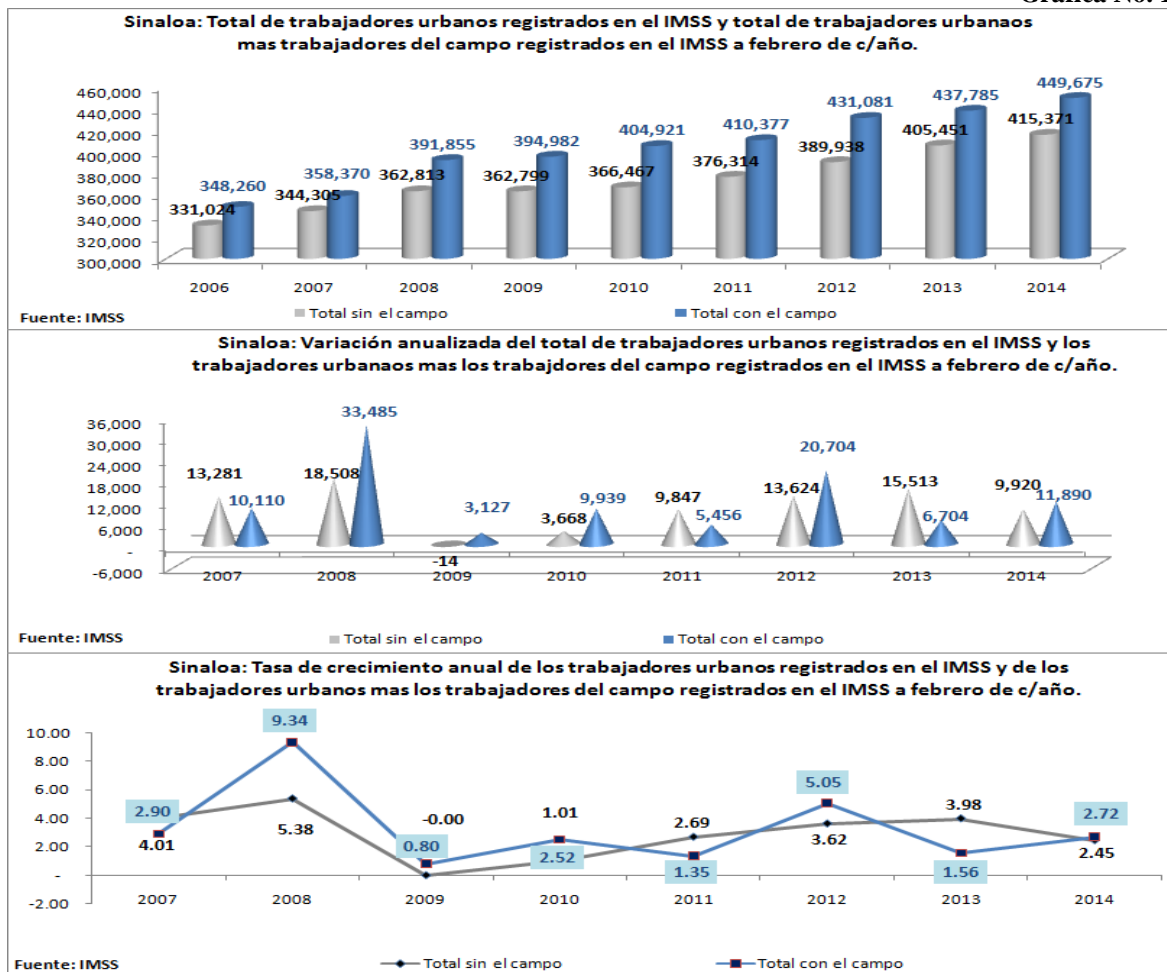

Cuadro No. 1

Sinaloa: Número de trabajadores eventuales y permanentes urbanos y trabajadores del campo registrados en el IMSS por tipo de contratación a febrero de los años 2012/2013.					
Concepto	2013	2014	Distribución porcentual en 2013	Generación de empleos	Variación anual (%)
<b>Total</b>	<b>437,785</b>	<b>449,675</b>	<b>100.00</b>	<b>11,890</b>	<b>2.72</b>
Trabajadores permanentes urbanos	360,101	365,465	81.27	5,364	1.49
Trabajadores eventuales urbanos	45,350	49,906	11.10	4,556	10.05
Trabajadores del campo	32,334	34,304	7.63	1,970	6.09

México: Número de trabajadores eventuales y permanentes urbanos y trabajadores del campo registrados en el IMSS por tipo de contratación a febrero de los años 2012/2013.					
Concepto	2013	2014	Distribución porcentual en 2013	Generación de empleos	Variación anual (%)
<b>Total</b>	<b>16,227,085</b>	<b>16,672,599</b>	<b>100.00</b>	<b>445,514</b>	<b>2.75</b>
Trabajadores permanentes urbanos	13,933,772	14,302,977	85.79	369,205	2.65
Trabajadores eventuales urbanos	2,109,346	2,174,182	13.04	64,836	3.07
Trabajadores del campo	183,967	195,440	1.17	11,473	6.24

\* Trabajadores del campo.- personas físicas contratadas para realizar labores de siembra, deshierbe, cosecha, recolección, preparación de productos para su primera enajenación y otras actividades de análoga naturaleza agrícola, ganadera, forestal o mixta, pudiendo ser contratadas por uno o más patrones durante un año.

Fuente: Instituto Mexicano del Seguro Social, IMSS.

Elaborado por El Comité Ciudadano de Evaluación Estadística del Estado de Sinaloa

Cuadro No. 2

Sinaloa: Número de empleos registrados en el IMSS por actividad económica a febrero de c/año.					
SECTOR Y ACTIVIDAD	2013	2014	Distribución (%) en 2013	DIFERENCIA	VARIACIÓN (%)
Total sin incluir trabajadores del campo	405,451	415,371	-	9,920	2.45
Total incluyendo trabajadores del campo	437,785	449,675	100.00	11,890	2.72
<b>SECTOR PRIMARIO</b>	<b>60,884</b>	<b>63,619</b>	<b>14.15</b>	<b>2,735</b>	<b>4.49</b>
Agricultura, ganadería, silvicultura, caza y pesca	28,550	29,315	6.52	765	2.68
Trabajadores del campo *	32,334	34,304	7.63	1,970	6.09
<b>SECTOR INDUSTRIAL</b>	<b>110,423</b>	<b>111,902</b>	<b>24.89</b>	<b>1,479</b>	<b>1.34</b>
Industria extractiva	2,497	2,507	0.56	10	0.40
Industria de la transformación	59,752	63,960	14.22	4,208	7.04
Construcción	42,288	39,669	8.82	-2,619	-6.19
Industria eléctrica, captación y suministro de agua potable	5,886	5,766	1.28	-120	-2.04
<b>COMERCIO</b>	<b>111,462</b>	<b>114,995</b>	<b>25.57</b>	<b>3,533</b>	<b>3.17</b>
Comercio	111,462	114,995	25.57	3,533	3.17
<b>SERVICIOS</b>	<b>155,016</b>	<b>159,159</b>	<b>35.39</b>	<b>4,143</b>	<b>2.67</b>
Transportes y comunicaciones	17,519	16,967	3.77	-552	-3.15
Servicios para empresas, personas y el hogar	81,286	84,928	18.89	3,642	4.48
Servicios sociales y comunales	56,211	57,264	12.73	1,053	1.87
México: Número de empleos registrados en IMSS por actividad económica a febrero de c/año.					
SECTOR Y ACTIVIDAD	2013	2014	Distribución (%) en 2013	DIFERENCIA	VARIACIÓN (%)
Total sin incluir trabajadores del campo	16,043,118	16,477,159	-	434,041	2.71
Total incluyendo trabajadores del campo	16,227,085	16,672,599	100.00	445,514	2.75
<b>SECTOR PRIMARIO</b>	<b>568,801</b>	<b>577,009</b>	<b>3.46</b>	<b>8,208</b>	<b>1.44</b>
Agricultura, ganadería, silvicultura, caza y pesca	384,834	381,569	2.29	-3,265	-0.85
Trabajadores del campo *	183,967	195,440	1.17	11,473	6.24
<b>SECTOR INDUSTRIAL</b>	<b>5,759,671</b>	<b>5,956,570</b>	<b>35.73</b>	<b>196,899</b>	<b>3.42</b>
Industria extractiva	133,365	135,472	0.81	2,107	1.58
Industria de la transformación	4,219,388	4,371,896	26.22	152,508	3.61
Construcción	1,259,184	1,301,926	7.81	42,742	3.39
Industria eléctrica, captación y suministro de agua potable	147,734	147,276	0.88	-458	-0.31
<b>COMERCIO</b>	<b>3,322,845</b>	<b>3,399,667</b>	<b>20.39</b>	<b>76,822</b>	<b>2.31</b>
Comercio	3,322,845	3,399,667	20.39	76,822	2.31
<b>SERVICIOS</b>	<b>6,575,768</b>	<b>6,739,353</b>	<b>40.42</b>	<b>163,585</b>	<b>2.49</b>
Transportes y comunicaciones	852,361	877,079	5.26	24,718	2.90
Servicios para empresas, personas y el hogar	3,799,977	3,884,138	23.30	84,161	2.21
Servicios sociales y comunales	1,923,430	1,978,136	11.86	54,706	2.84
* Trabajadores del campo.- personas físicas contratadas para realizar labores de siembra, deshierbe, cosecha, recolección, preparación de productos para su primera enajenación y otras actividades de análoga naturaleza agrícola, ganadera, forestal o mixta, pudiendo ser contratadas por uno o más patrones durante un año.					
Fuente: Instituto Mexicano del Seguro Social, IMSS.					
Elaborado por El Comité Ciudadano de Evaluación Estadística del Estado de Sinaloa					

Cuadro No. 3

Sinaloa: Total de trabajadores registrados en el IMSS, nivel observado al 28 de febrero del 2014 (449,675 trabajadores).						
SECTOR Y ACTIVIDAD	Vabs. respecto al mes anterior	Vabs. respecto a febrero del año anterior	Vabs. respecto a dic 2010	V% respecto al mes anterior	V% respecto a febrero del año anterior	V% respecto a dic 2010
Permanentes	2,681	5,364	27,838	0.74	1.49	8.25
Eventuales	1,927	4,556	13,311	4.02	10.05	36.37
Trabajadores del campo	-910	1,970	12,599	-2.58	6.09	58.05
<b>Total (permanentes y eventuales urbanos)</b>	<b>4,608</b>	<b>9,920</b>	<b>41,149</b>	<b>1.12</b>	<b>2.45</b>	<b>11.00</b>
<b>Total (permanentes y eventuales urbanos y del campo)</b>	<b>3,698</b>	<b>11,890</b>	<b>53,748</b>	<b>0.83</b>	<b>2.72</b>	<b>13.58</b>
<b>SECTOR PRIMARIO</b>	<b>128</b>	<b>2,735</b>	<b>16,104</b>	<b>0.20</b>	<b>4.49</b>	<b>33.89</b>
Agricultura, ganadería, silvicultura, caza y pesca	1,038	765	3,505	3.67	2.68	13.58
Trabajadores del campo	-910	1,970	12,599	-2.58	6.09	58.05
<b>SECTOR INDUSTRIAL</b>	<b>1,438</b>	<b>1,479</b>	<b>17,011</b>	<b>1.30</b>	<b>1.34</b>	<b>17.93</b>
Industria extractiva	12	10	941	0.48	0.40	60.09
Industria de la transformación	1,019	4,208	15,267	1.62	7.04	31.35
Construcción	366	-2,619	793	0.93	-6.19	2.04
Industria eléctrica, captación y suministro de agua potable	41	-120	10	0.72	-2.04	0.17
<b>COMERCIO</b>	<b>563</b>	<b>3,533</b>	<b>10,866</b>	<b>0.49</b>	<b>3.17</b>	<b>10.44</b>
Comercio	563	3,533	10,866	0.49	3.17	10.44
<b>SERVICIOS</b>	<b>1,569</b>	<b>4,143</b>	<b>9,767</b>	<b>1.00</b>	<b>2.67</b>	<b>6.54</b>
Transportes y comunicaciones	-21	-552	683	-0.12	-3.15	4.19
Servicios para empresas, personas y el hogar	558	3,642	4,348	0.66	4.48	5.40
Servicios sociales y comunales	1,032	1,053	4,736	1.84	1.87	9.02
México: Total de trabajadores registrados en el IMSS, nivel observado al 28 de febrero del 2014 (16,672,599 trabajadores).						
SECTOR Y ACTIVIDAD	Vabs. respecto al mes anterior	Vabs. Respecto a febrero del año anterior	Vabs. respecto a nov 2012	V% respecto al mes anterior	V% Respecto a febrero del año anterior	V% respecto a nov. 2012
Permanentes	75,279	369,205	337,857	0.53	2.65	2.42
Eventuales	42,101	64,836	-11,233	1.97	3.07	-0.51
Trabajadores del campo	8,179	11,473	51,039	4.37	6.24	35.35
<b>Total (permanentes y eventuales urbanos)</b>	<b>117,380</b>	<b>434,041</b>	<b>326,624</b>	<b>0.72</b>	<b>2.71</b>	<b>2.02</b>
<b>Total (permanentes y eventuales urbanos y del campo)</b>	<b>125,559</b>	<b>445,514</b>	<b>377,663</b>	<b>0.76</b>	<b>2.75</b>	<b>2.32</b>
<b>SECTOR PRIMARIO</b>	<b>10,044</b>	<b>8,208</b>	<b>49,607</b>	<b>1.77</b>	<b>1.44</b>	<b>9.41</b>
Agricultura, ganadería, silvicultura, caza y pesca	1,865	-3,265	-1,432	0.49	-0.85	-0.37
Trabajadores del campo	8,179	11,473	51,039	4.37	6.24	35.35
<b>SECTOR INDUSTRIAL</b>	<b>57,703</b>	<b>196,899</b>	<b>135,009</b>	<b>0.98</b>	<b>3.42</b>	<b>2.32</b>
Industria extractiva	-1,464	2,107	1,120	-1.07	1.58	0.83
Industria de la transformación	34,274	152,508	163,804	0.79	3.61	3.89
Construcción	23,710	42,742	-28,127	1.85	3.39	-2.11
Industria eléctrica, captación y suministro de agua potable	1,183	-458	-1,788	0.81	-0.31	-1.20
<b>COMERCIO</b>	<b>9,732</b>	<b>76,822</b>	<b>30,637</b>	<b>0.29</b>	<b>2.31</b>	<b>0.91</b>
Comercio	9,732	76,822	30,637	0.29	2.31	0.91
<b>SERVICIOS</b>	<b>48,080</b>	<b>163,585</b>	<b>162,410</b>	<b>0.72</b>	<b>2.49</b>	<b>2.47</b>
Transportes y comunicaciones	1,793	24,718	21,470	0.20	2.90	2.51
Servicios para empresas, personas y el hogar	20,141	84,161	82,903	0.52	2.21	2.18
Servicios sociales y comunales	26,146	54,706	58,037	1.34	2.84	3.02
* Trabajadores del campo.- personas físicas contratadas para realizar labores de siembra, deshierbe, cosecha, recolección, preparación de productos para su primera enajenación y otras actividades de análoga naturaleza agrícola, ganadera, forestal o mixta, pudiendo ser contratadas por uno o más patrones durante un año.						
Fuente: Instituto Mexicano del Seguro Social, IMSS.						
Elaborado por El Comité Ciudadano de Evaluación Estadística del Estado de Sinaloa						

Cuadro No. 4

Sinaloa: Número de empleos registrados en el IMSS por actividad económica de marzo de 2013 a febrero del 2014.														
SECTOR Y ACTIVIDAD	2013/Mar	2013/Apr	2013/May	2013/Jun	2013/Jul	2013/Aug	2013/Sep	2013/Oct	2013/Nov	2013/Dic.	2014/Jan	2014/Feb	Dif. abs. ene/feb.	Dif. % ene/feb.
Total sin incluir trabajadores del campo	406,069	406,267	403,230	404,196	405,550	405,787	409,538	412,879	417,008	410,016	410,763	415,371	4,608	1.12
Total incluyendo trabajadores del campo	440,880	437,126	422,076	418,141	413,336	415,857	423,927	436,067	444,412	446,948	445,977	449,675	3,698	0.83
<b>SECTOR PRIMARIO</b>	<b>62,402</b>	<b>58,600</b>	<b>45,162</b>	<b>39,972</b>	<b>33,305</b>	<b>36,026</b>	<b>41,987</b>	<b>50,891</b>	<b>56,246</b>	<b>64,678</b>	<b>63,491</b>	<b>63,619</b>	<b>128</b>	<b>0.20</b>
Agricultura, ganadería, silvicultura, caza y pesca	27,591	27,741	26,316	26,027	25,519	25,956	27,598	27,703	28,842	27,746	28,277	29,315	1,038	3.67
Trabajadores del campo	34,811	30,859	18,846	13,945	7,786	10,070	14,389	23,188	27,404	36,932	35,214	34,304	-910	-2.58
<b>SECTOR INDUSTRIAL</b>	<b>110,479</b>	<b>109,958</b>	<b>107,803</b>	<b>108,482</b>	<b>110,238</b>	<b>109,905</b>	<b>111,799</b>	<b>112,006</b>	<b>113,619</b>	<b>110,121</b>	<b>110,464</b>	<b>111,902</b>	<b>1,438</b>	<b>1.30</b>
Industria extractiva	2,537	2,480	2,325	2,376	2,316	2,271	2,313	2,423	2,470	2,456	2,495	2,507	12	0.48
Industria de la transformación	60,162	60,036	59,976	60,792	62,226	62,211	62,326	61,847	62,976	62,004	62,941	63,960	1,019	1.62
Construcción	41,806	41,637	39,717	39,543	39,856	39,686	41,408	42,003	42,422	39,824	39,303	39,669	366	0.93
Industria eléctrica, captación y suministro de agua potable	5,974	5,805	5,785	5,771	5,840	5,737	5,752	5,733	5,751	5,837	5,725	5,766	41	0.72
<b>COMERCIO</b>	<b>111,851</b>	<b>111,946</b>	<b>112,308</b>	<b>112,397</b>	<b>112,194</b>	<b>111,731</b>	<b>111,995</b>	<b>113,631</b>	<b>114,581</b>	<b>113,469</b>	<b>114,432</b>	<b>114,995</b>	<b>563</b>	<b>0.49</b>
Comercio	111,851	111,946	112,308	112,397	112,194	111,731	111,995	113,631	114,581	113,469	114,432	114,995	563	0.49
<b>SERVICIOS</b>	<b>156,148</b>	<b>156,622</b>	<b>156,803</b>	<b>157,290</b>	<b>157,599</b>	<b>158,195</b>	<b>158,146</b>	<b>159,539</b>	<b>159,966</b>	<b>158,680</b>	<b>157,590</b>	<b>159,159</b>	<b>1,569</b>	<b>1.00</b>
Transportes y comunicaciones	17,729	17,890	17,878	17,771	17,877	17,797	17,564	17,489	17,124	16,930	16,988	16,967	-21	-0.12
Servicios para empresas, personas y el hogar	82,740	83,040	83,375	83,750	84,314	84,364	83,815	85,021	85,687	85,044	84,370	84,928	558	0.66
Servicios sociales y comunales	55,679	55,692	55,550	55,769	55,408	56,034	56,767	57,029	57,155	56,706	56,232	57,264	1,032	1.84

Elaborado por: El Comité Ciudadano de evaluación Estadística del Estado de Sinaloa  
Fuente: IMSS

Cuadro No. 5

Número de trabajadores urbanos registrados en IMSS por entidad federativa a febrero de 2013/2014.								
P. os.	Edos.	2013	2014	Part. %, 2014	Edos.	Var. abs.	Edos.	Var. %
	<b>NACIONAL</b>	<b>16,043,118</b>	<b>16,477,159</b>	<b>100.00</b>	<b>NACIONAL</b>	<b>434,041</b>		
1	D.F.	2,796,538	2,906,040	17.64	D.F.	109,502	GUANAJUATO	5.83
2	JALISCO	1,342,303	1,376,947	8.36	GUANAJUATO	41,024	AGUASCALIENTES	5.78
3	MÉXICO	1,321,191	1,325,944	8.05	JALISCO	34,644	QUINTANA ROO	5.34
4	NUEVO LEÓN	1,284,966	1,318,518	8.00	NUEVO LEÓN	33,552	TABASCO	4.97
5	GUANAJUATO	703,208	744,232	4.52	BAJA CALIFORNIA	25,299	BAJA CALIFORNIA SUR	4.41
6	CHIHUAHUA	702,025	722,426	4.38	CHIHUAHUA	20,401	GUERRERO	4.11
7	VERACRUZ	716,910	720,129	4.37	QUERÉTARO	16,687	SAN LUIS POTOSÍ	4.10
8	BAJA CALIFORNIA	668,253	693,552	4.21	QUINTANA ROO	15,376	QUERÉTARO	4.09
9	COAHUILA	630,940	642,018	3.90	TAMAULIPAS	13,936	D.F.	3.92
10	TAMAULIPAS	579,529	593,465	3.60	SAN LUIS POTOSÍ	13,590	HIDALGO	3.82
11	PUEBLA	487,713	494,431	3.00	AGUASCALIENTES	13,382	BAJA CALIFORNIA	3.79
12	SONORA	484,121	491,675	2.98	COAHUILA	11,078	YUCATÁN	3.67
13	QUERÉTARO	408,295	424,982	2.58	YUCATÁN	10,910	ZACATECAS	3.48
14	<b>SINALOA</b>	<b>405,451</b>	<b>415,371</b>	<b>2.52</b>	<b>SINALOA</b>	<b>9,920</b>	OAXACA	3.05
15	SAN LUIS POTOSÍ	331,069	344,659	2.09	TABASCO	8,996	CHIHUAHUA	2.91
							<b>NACIONAL</b>	<b>2.71</b>
16	MICHOACÁN	347,991	344,508	2.09	SONORA	7,554	NUEVO LEÓN	2.61
17	YUCATÁN	297,421	308,331	1.87	HIDALGO	7,193	JALISCO	2.58
18	QUINTANA ROO	288,193	303,569	1.84	PUEBLA	6,718	<b>SINALOA</b>	<b>2.45</b>
19	AGUASCALIENTES	231,463	244,845	1.49	GUERRERO	5,852	TAMAULIPAS	2.40
20	DURANGO	210,024	211,583	1.28	OAXACA	5,393	MORELOS	1.88
21	CHIAPAS	205,928	206,431	1.25	BAJA CALIFORNIA SUR	5,364	COAHUILA	1.76
22	HIDALGO	188,075	195,268	1.19	ZACATECAS	5,030	SONORA	1.56
23	MORELOS	189,977	193,542	1.17	MÉXICO	4,753	COLIMA	1.48
24	TABASCO	180,909	189,905	1.15	MORELOS	3,565	PUEBLA	1.38
25	OAXACA	176,840	182,233	1.11	VERACRUZ	3,219	NAYARIT	1.34
26	ZACATECAS	144,359	149,389	0.91	COLIMA	1,662	DURANGO	0.74
27	CAMPECHE	149,286	148,312	0.90	DURANGO	1,559	VERACRUZ	0.45
28	GUERRERO	142,252	148,104	0.90	NAYARIT	1,559	MÉXICO	0.36
29	BAJA CALIFORNIA SUR	121,674	127,038	0.77	CHIAPAS	503	TLAXCALA	0.36
30	NAYARIT	116,368	117,927	0.72	TLAXCALA	277	CHIAPAS	0.24
31	COLIMA	112,601	114,263	0.69	CAMPECHE	-974	CAMPECHE	-0.65
32	TLAXCALA	77,245	77,522	0.47	MICHOACÁN	-3,483	MICHOACÁN	-1.00

Fuente: IMSS  
Elaborado por el Comité Ciudadano de Evaluación de Estadísticas del Estado de Sinaloa, (CCEES).

**Gráfica No. 2**

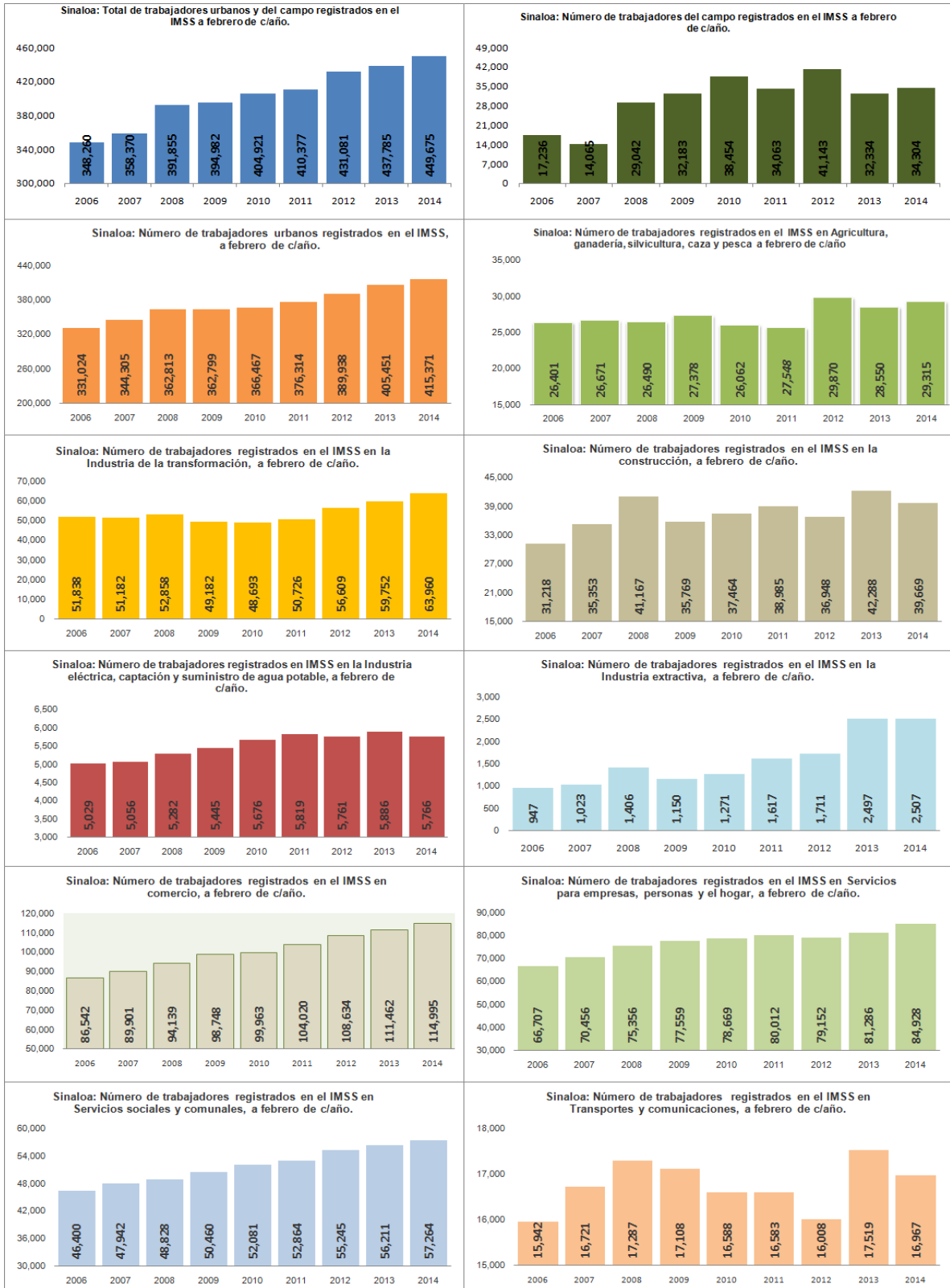

Elaborado por el Comité Ciudadano de Evaluación Estadística del Estado de Sinaloa  
Fuente: IMSS