

**CONSEJO PARA EL DESARROLLO ECONÓMICO DE  
SINALOA (CODESIN).  
COMITÉ CIUDADANO DE EVALUACIÓN ESTADÍSTICA DEL  
ESTADO DE SINALOA (CCEEES).**

**Boletín No. 27/2015.**  
Culiacán, Sin. 25 de mayo de 2015.

**REPORTE DE EMPLEO EN SINALOA AL MES DE ABRIL DEL AÑO 2015.**

**Evolución del empleo en Sinaloa.**

- ✚ A abril del año 2015, en Sinaloa se contaba con un total de 471 mil 261 trabajadores registrados en el IMSS, 30 mil 738 trabajadores más que en abril del año 2014, esto significó un crecimiento anual de 6.98%, mayor al incremento que se tuvo a nivel nacional de 4.55%. Del total de trabajadores, 383 mil 403 (el 81.36%) son permanentes urbanos, 50 mil 731 (el 10.76%) son eventuales urbanos y 37 mil 127 (el 7.88%) son trabajadores del campo.
- ✚ En el comparativo anualizado, de abril del 2015 con respecto al mismo mes del 2014, los trabajadores permanentes urbanos aumentaron en 17 mil 878 plazas (el 4.89%), los trabajadores eventuales urbanos aumentaron en 2 mil 040 plazas (el 4.19%), y los trabajadores del campo aumentaron en 10 mil 820 plazas (el 41.13%). **(Ver cuadro 1).**
- ✚ De los 471 mil 261 trabajadores registrados a abril del 2015, los que laboran en el sector primario son 65 mil 516 (el 13.90%) del total; el sector industrial tiene 118 mil 948 trabajadores (el 25.24%); el comercio tiene 118 mil 418 (el 25.13%); y el sector servicios tiene 168 mil 379 trabajadores (el 35.73%). **(Ver cuadro 2).**
- ✚ En el comparativo anualizado, de abril del 2015 respecto a abril del 2014, las actividades económicas que incrementaron el número de empleos fueron: la Agricultura, Ganadería, Silvicultura, Caza y Pesca con 1 mil 694 empleos (el 6.35%); Trabajadores del campo con 10 mil 820 empleos (el 41.13%); la Industria de la Transformación con 3 mil 875 (el 6.00%); la Industria de la Construcción con 4 mil 449 (el 11.14%); Comercio con 5 mil 134 (el 4.53%); Transporte y Comunicaciones con 253 (el 1.44%); Servicios para Empresas, Personas y el Hogar con 4 mil 962 (el 5.75%); y Servicios Sociales y Comunales con 1 mil 123 (el 1.93 %). Por otra parte, las actividades que presentaron disminuciones fueron: la Industria Extractiva con -484 (el -19.45%); la Industria Eléctrica, Captación y Suministro de Agua Potable con -1 mil 088 (el -20.74%). **(Ver cuadro 2).**
- ✚ Para ver las variaciones, absoluta y porcentual del número de trabajadores registrados en el mes de abril de 2015, con respecto al mes anterior del mismo año; con respecto al mismo mes del año anterior y con respecto a diciembre de 2010 por actividad económica, ver cuadro número 3.
- ✚ Para ver el comparativo anualizado a nivel nacional, de abril de 2015 respecto a abril de 2014 por actividad económica, ver cuadro número 2.

**El empleo por entidad federativa.**

- ✿ En la participación porcentual por entidad federativa del número de trabajadores urbanos registrados en el IMSS, a abril de 2015, Sinaloa se ubica en el lugar 14, con 434 mil 134 trabajadores (el 2.50%) del total nacional, y en la generación de empleo con respecto a abril de 2014 se sitúa en el lugar 11, con 19 mil 918 plazas. Por otra parte, en la variación porcentual, Sinaloa ocupó el lugar 14 con una tasa de 4.81%. (**Ver cuadro 5**).
- ✿ Para apreciar la participación y variación porcentual del resto de las entidades, ver cuadro 5.

Elaborado por el Comité Ciudadano de Evaluación Estadística del Estado de Sinaloa  
Consejo para el Desarrollo Económico de Sinaloa  
Dirección: Paseo Niños Héroes #78 PTE. Col. Centro Culiacán Sinaloa,  
Para dudas sobre los datos o metodología utilizada favor de llamar al TEL: 667-712-82-32.

### **Anexo estadístico**

Gráfica No. 1

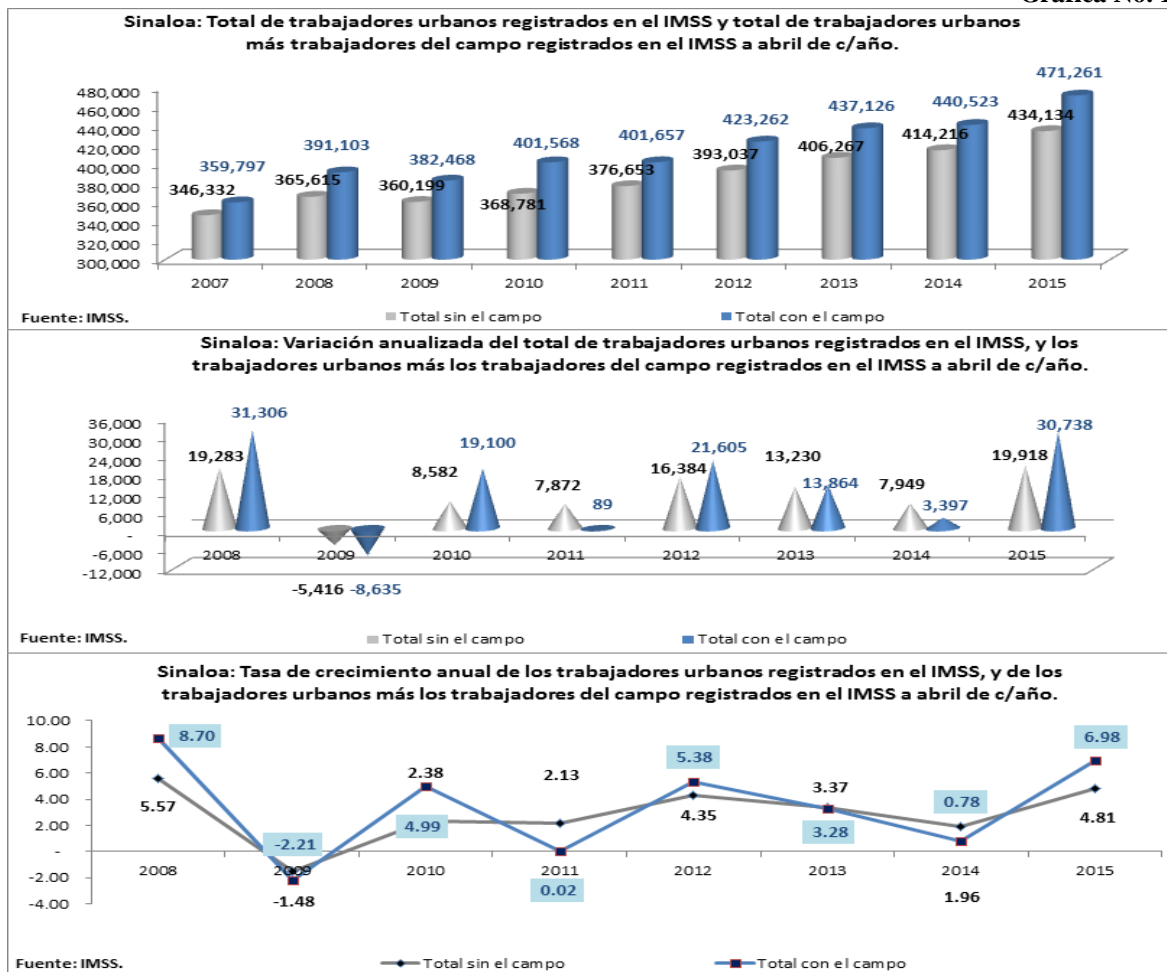

Cuadro No. 1

Sinaloa: Número de trabajadores eventuales y permanentes urbanos, y trabajadores del campo registrados en el IMSS por tipo de contratación a abril de c/año.					
Concepto	2014	2015	Part. %, en 2015	Var. abs.	Var. %
<b>Total</b>	<b>440,523</b>	<b>471,261</b>	<b>100.00</b>	<b>30,738</b>	<b>6.98</b>
Trabajadores permanentes urbanos	365,525	383,403	81.36	17,878	4.89
Trabajadores eventuales urbanos	48,691	50,731	10.76	2,040	4.19
Trabajadores del campo	26,307	37,127	7.88	10,820	41.13
México: Número de trabajadores eventuales y permanentes urbanos, y trabajadores del campo registrados en el IMSS por tipo de contratación a abril de c/año.					
Concepto	2014	2015	Part. %, en 2015	Var. abs.	Var. %
<b>Total</b>	<b>16,837,367</b>	<b>17,603,315</b>	<b>100.00</b>	<b>765,948</b>	<b>4.55</b>
Trabajadores permanentes urbanos	14,437,257	15,024,445	85.35	587,188	4.07
Trabajadores eventuales urbanos	2,215,244	2,372,578	13.48	157,334	7.10
Trabajadores del campo	184,866	206,292	1.17	21,426	11.59

\* Trabajadores del campo.- (Personas físicas contratadas para realizar labores de siembra, deshierbe, cosecha, recolección, preparación de productos para su primera enajenación y otras actividades de análoga naturaleza agrícola, ganadera, forestal o mixta, pudiendo ser contratadas por uno o más patrones durante un año).

Fuente: Instituto Mexicano del Seguro Social, IMSS.

Elaborado por el Comité Ciudadano de Evaluación Estadística del Estado de Sinaloa.

Cuadro No. 2

Sinaloa: Número de empleos registrados en el IMSS por actividad económica a abril de c/año.					
Sector y actividad	2014	2015	Part. %, en 2015	Var. abs.	Var. %
<b>Total sin incluir trabajadores del campo</b>	<b>414,216</b>	<b>434,134</b>	<b>-</b>	<b>19,918</b>	<b>4.81</b>
<b>Total incluyendo trabajadores del campo</b>	<b>440,523</b>	<b>471,261</b>	<b>100.00</b>	<b>30,738</b>	<b>6.98</b>
<b>SECTOR PRIMARIO</b>	<b>53,002</b>	<b>65,516</b>	<b>13.90</b>	<b>12,514</b>	<b>23.61</b>
Agricultura, ganadería, silvicultura, caza y pesca	26,695	28,389	6.02	1,694	6.35
Trabajadores del campo *	26,307	37,127	7.88	10,820	41.13
<b>SECTOR INDUSTRIAL</b>	<b>112,196</b>	<b>118,948</b>	<b>25.24</b>	<b>6,752</b>	<b>6.02</b>
Industria extractiva	2,489	2,005	0.43	-484	-19.45
Industria de la transformación	64,537	68,412	14.52	3,875	6.00
Construcción	39,925	44,374	9.42	4,449	11.14
Industria eléctrica, captación y suministro de agua potable	5,245	4,157	0.88	-1,088	-20.74
<b>COMERCIO</b>	<b>113,284</b>	<b>118,418</b>	<b>25.13</b>	<b>5,134</b>	<b>4.53</b>
Comercio	113,284	118,418	25.13	5,134	4.53
<b>SERVICIOS</b>	<b>162,041</b>	<b>168,379</b>	<b>35.73</b>	<b>6,338</b>	<b>3.91</b>
Transportes y comunicaciones	17,602	17,855	3.79	253	1.44
Servicios para empresas, personas y el hogar	86,334	91,296	19.37	4,962	5.75
Servicios sociales y comunales	58,105	59,228	12.57	1,123	1.93
México: Número de empleos registrados en IMSS por actividad económica a abril de c/año.					
Sector y actividad	2014	2015	Part. %, en 2015	Var. abs.	Var. %
<b>Total sin incluir trabajadores del campo</b>	<b>16,652,501</b>	<b>17,397,023</b>	<b>-</b>	<b>744,522</b>	<b>4.47</b>
<b>Total incluyendo trabajadores del campo</b>	<b>16,837,367</b>	<b>17,603,315</b>	<b>100.00</b>	<b>765,948</b>	<b>4.55</b>
<b>SECTOR PRIMARIO</b>	<b>567,016</b>	<b>602,292</b>	<b>3.42</b>	<b>35,276</b>	<b>6.22</b>
Agricultura, ganadería, silvicultura, caza y pesca	382,150	396,000	2.25	13,850	3.62
Trabajadores del campo *	184,866	206,292	1.17	21,426	11.59
<b>SECTOR INDUSTRIAL</b>	<b>6,046,618</b>	<b>6,424,893</b>	<b>36.50</b>	<b>378,275</b>	<b>6.26</b>
Industria extractiva	136,791	129,878	0.74	-6,913	-5.05
Industria de la transformación	4,429,592	4,666,210	26.51	236,618	5.34
Construcción	1,330,510	1,483,826	8.43	153,316	11.52
Industria eléctrica, captación y suministro de agua potable	149,725	144,979	0.82	-4,746	-3.17
<b>COMERCIO</b>	<b>3,411,984</b>	<b>3,539,310</b>	<b>20.11</b>	<b>127,326</b>	<b>3.73</b>
Comercio	3,411,984	3,539,310	20.11	127,326	3.73
<b>SERVICIOS</b>	<b>6,811,749</b>	<b>7,036,820</b>	<b>39.97</b>	<b>225,071</b>	<b>3.30</b>
Transportes y comunicaciones	896,394	935,758	5.32	39,364	4.39
Servicios para empresas, personas y el hogar	3,922,051	4,068,422	23.11	146,371	3.73
Servicios sociales y comunales	1,993,304	2,032,640	11.55	39,336	1.97
* Trabajadores del campo.- (Personas físicas contratadas para realizar labores de siembra, deshierbe, cosecha, recolección, preparación de productos para su primera enajenación y otras actividades de análoga naturaleza agrícola, ganadera, forestal o mixta, pudiendo ser contratadas por uno o más patrones durante un año).					
Fuente: Instituto Mexicano del Seguro Social, IMSS.					
Elaborado por el Comité Ciudadano de Evaluación Estadística del Estado de Sinaloa.					

Cuadro No. 3

Sinaloa: Total de trabajadores registrados en el IMSS, nivel observado al 30 de abril del 2015 (471,261 trabajadores).						
SECTOR Y ACTIVIDAD	Var. abs. respecto al mes anterior	Var. abs. respecto a abril del año anterior	Var. abs. respecto a dic. 2010	Var. % respecto al mes anterior	Var. % respecto a abril del año anterior	Var. % respecto a dic. 2010
Permanentes	1,535	17,878	45,776	0.40	4.89	13.56
Eventuales	-672	2,040	14,136	-1.31	4.19	38.63
Trabajadores del campo	-7,859	10,820	15,422	-17.47	41.13	71.05
<b>Total (permanentes y eventuales urbanos)</b>	<b>863</b>	<b>19,918</b>	<b>59,912</b>	<b>0.20</b>	<b>4.81</b>	<b>16.01</b>
<b>Total (permanentes y eventuales urbanos y del campo)</b>	<b>-6,996</b>	<b>30,738</b>	<b>75,334</b>	<b>-1.46</b>	<b>6.98</b>	<b>19.03</b>
<b>SECTOR PRIMARIO</b>	<b>-8,031</b>	<b>12,514</b>	<b>18,001</b>	<b>-10.92</b>	<b>23.61</b>	<b>37.88</b>
Agricultura, ganadería, silvicultura, caza y pesca	-172	1,694	2,579	-0.60	6.35	9.99
Trabajadores del campo	-7,859	10,820	15,422	-17.47	41.13	71.05
<b>SECTOR INDUSTRIAL</b>	<b>940</b>	<b>6,752</b>	<b>24,057</b>	<b>0.80</b>	<b>6.02</b>	<b>25.35</b>
Industria extractiva	-53	-484	439	-2.58	-19.45	28.03
Industria de la transformación	481	3,875	19,719	0.71	6.00	40.50
Construcción	681	4,449	5,498	1.56	11.14	14.14
Industria eléctrica, captación y suministro de agua potable	-169	-1,088	-1,599	-3.91	-20.74	-27.78
<b>COMERCIO</b>	<b>-363</b>	<b>5,134</b>	<b>14,289</b>	<b>-0.31</b>	<b>4.53</b>	<b>13.72</b>
Comercio	-363	5,134	14,289	-0.31	4.53	13.72
<b>SERVICIOS</b>	<b>458</b>	<b>6,338</b>	<b>18,987</b>	<b>0.27</b>	<b>3.91</b>	<b>12.71</b>
Transportes y comunicaciones	-35	253	1,571	-0.20	1.44	9.65
Servicios para empresas, personas y el hogar	950	4,962	10,716	1.05	5.75	13.30
Servicios sociales y comunales	-457	1,123	6,700	-0.77	1.93	12.76
México: Total de trabajadores registrados en el IMSS, nivel observado al 30 de abril del 2015 (17,603,315 trabajadores).						
SECTOR Y ACTIVIDAD	Var. abs. respecto al mes anterior	Var. abs. respecto a abril del año anterior	Var. abs. respecto a nov. 2012	Var. % respecto al mes anterior	Var. % respecto a abril del año anterior	Var. % respecto a nov. 2012
Permanentes	55,915	587,188	1,059,325	0.37	4.07	7.59
Eventuales	13,027	157,334	187,163	0.55	7.10	8.56
Trabajadores del campo	-3,825	21,426	61,891	-1.82	11.59	42.86
<b>Total (permanentes y eventuales urbanos)</b>	<b>68,942</b>	<b>744,522</b>	<b>1,246,488</b>	<b>0.40</b>	<b>4.47</b>	<b>7.72</b>
<b>Total (permanentes y eventuales urbanos y del campo)</b>	<b>65,117</b>	<b>765,948</b>	<b>1,308,379</b>	<b>0.37</b>	<b>4.55</b>	<b>8.03</b>
<b>SECTOR PRIMARIO</b>	<b>-3,526</b>	<b>35,276</b>	<b>74,890</b>	<b>-0.58</b>	<b>6.22</b>	<b>14.20</b>
Agricultura, ganadería, silvicultura, caza y pesca	299	13,850	12,999	0.08	3.62	3.39
Trabajadores del campo	-3,825	21,426	61,891	-1.82	11.59	42.86
<b>SECTOR INDUSTRIAL</b>	<b>51,352</b>	<b>378,275</b>	<b>603,332</b>	<b>0.81</b>	<b>6.26</b>	<b>10.36</b>
Industria extractiva	841	-6,913	-4,474	0.65	-5.05	-3.33
Industria de la transformación	30,367	236,618	458,118	0.66	5.34	10.89
Construcción	21,257	153,316	153,773	1.45	11.52	11.56
Industria eléctrica, captación y suministro de agua potable	-1,113	-4,746	-4,085	-0.76	-3.17	-2.74
<b>COMERCIO</b>	<b>9,383</b>	<b>127,326</b>	<b>170,280</b>	<b>0.27</b>	<b>3.73</b>	<b>5.05</b>
Comercio	9,383	127,326	170,280	0.27	3.73	5.05
<b>SERVICIOS</b>	<b>7,908</b>	<b>225,071</b>	<b>459,877</b>	<b>0.11</b>	<b>3.30</b>	<b>6.99</b>
Transportes y comunicaciones	4,067	39,364	80,149	0.44	4.39	9.37
Servicios para empresas, personas y el hogar	922	146,371	267,187	0.02	3.73	7.03
Servicios sociales y comunales	2,919	39,336	112,541	0.14	1.97	5.86
* Trabajadores del campo.- (Personas físicas contratadas para realizar labores de siembra, deshierbe, cosecha, recolección, preparación de productos para su primera enajenación y otras actividades de análoga naturaleza agrícola, ganadera, forestal o mixta, pudiendo ser contratadas por uno o más patrones durante un año).						
Fuente: Instituto Mexicano del Seguro Social, IMSS.						
Elaborado por el Comité Ciudadano de Evaluación Estadística del Estado de Sinaloa.						



Cuadro No. 4

Sinaloa: Número de empleos registrados en el IMSS por actividad económica de mayo de 2014 a abril de 2015.														
SECTOR Y ACTIVIDAD	2014/May	2014/Jun	2014/Jul	2014/Aug	2014/Sep	2014/Oct	2014/Nov	2014/Dec	2015/Jan	2015/Feb	2015/Mar	2015/Apr	Dif. abs. mar2015/ abr2015	Dif. % mar2015/ abr2015
<b>Total sin incluir trabajadores del campo</b>	<b>415,219</b>	<b>418,619</b>	<b>422,560</b>	<b>421,938</b>	<b>426,315</b>	<b>431,615</b>	<b>433,560</b>	<b>425,149</b>	<b>427,947</b>	<b>430,373</b>	<b>433,271</b>	<b>434,134</b>	<b>863</b>	<b>0.20</b>
<b>Total incluyendo trabajadores del campo</b>	<b>432,612</b>	<b>430,076</b>	<b>432,686</b>	<b>436,968</b>	<b>449,030</b>	<b>463,425</b>	<b>468,756</b>	<b>466,390</b>	<b>474,406</b>	<b>474,875</b>	<b>478,257</b>	<b>471,261</b>	<b>-6,996</b>	<b>-1.46</b>
<b>SECTOR PRIMARIO</b>	<b>43,629</b>	<b>38,152</b>	<b>37,183</b>	<b>42,457</b>	<b>51,847</b>	<b>60,966</b>	<b>64,047</b>	<b>69,224</b>	<b>75,572</b>	<b>74,055</b>	<b>73,547</b>	<b>65,516</b>	<b>-8,031</b>	<b>-10.92</b>
Agricultura, ganadería, silvicultura, caza y pesca	26,236	26,695	27,057	27,427	29,132	29,156	28,851	27,983	29,113	29,553	28,561	28,389	-172	-0.60
Trabajadores del campo	17,393	11,457	10,126	15,030	22,715	31,810	35,196	41,241	46,459	44,502	44,986	37,127	-7,859	-17.47
<b>SECTOR INDUSTRIAL</b>	<b>113,776</b>	<b>115,370</b>	<b>117,120</b>	<b>115,322</b>	<b>115,903</b>	<b>117,961</b>	<b>117,615</b>	<b>112,341</b>	<b>114,782</b>	<b>116,471</b>	<b>118,008</b>	<b>118,948</b>	<b>940</b>	<b>0.80</b>
Industria extractiva	2,392	2,351	2,307	2,316	2,224	2,309	2,280	2,186	2,143	2,093	2,058	2,005	-53	-2.58
Industria de la transformación	64,768	66,339	66,872	65,448	65,625	66,138	65,738	64,467	65,135	66,504	67,931	68,412	481	0.71
Construcción	41,427	41,582	43,583	43,315	43,860	45,357	45,354	41,422	43,258	43,710	43,693	44,374	681	1.56
Industria eléctrica, captación y suministro de agua potable	5,189	5,098	4,358	4,243	4,194	4,157	4,243	4,266	4,246	4,164	4,326	4,157	-169	-3.91
<b>COMERCIO</b>	<b>114,389</b>	<b>114,733</b>	<b>115,668</b>	<b>115,485</b>	<b>115,973</b>	<b>117,728</b>	<b>119,929</b>	<b>119,226</b>	<b>117,954</b>	<b>118,168</b>	<b>118,781</b>	<b>118,418</b>	<b>-363</b>	<b>-0.31</b>
Comercio	114,389	114,733	115,668	115,485	115,973	117,728	119,929	119,226	117,954	118,168	118,781	118,418	-363	-0.31
<b>SERVICIOS</b>	<b>160,818</b>	<b>161,821</b>	<b>162,715</b>	<b>163,704</b>	<b>165,307</b>	<b>166,770</b>	<b>167,165</b>	<b>165,599</b>	<b>166,098</b>	<b>166,181</b>	<b>167,921</b>	<b>168,379</b>	<b>458</b>	<b>0.27</b>
Transportes y comunicaciones	17,291	17,614	17,619	17,368	17,535	17,765	17,834	17,274	17,476	17,487	17,890	17,855	-35	-0.20
Servicios para empresas, personas y el hogar	86,260	86,401	87,501	87,966	88,734	89,768	89,979	89,236	89,043	89,416	90,346	91,296	950	1.05
Servicios sociales y comunales	57,267	57,806	57,595	58,370	59,038	59,237	59,352	59,089	59,579	59,278	59,685	59,228	-457	-0.77

Fuente: IMSS.

Elaborado por el Comité Ciudadano de Evaluación Estadística del Estado de Sinaloa.

Cuadro No. 5

Número de trabajadores urbanos registrados en IMSS por entidad federativa a abril de c/año.								
P. Pos.	Edos.	2014	2015	Part. %, 2015	Edos.	Var. abs.	Edos.	Var. %
	<b>NACIONAL</b>	<b>16,652,501</b>	<b>17,397,023</b>	<b>100.00</b>	<b>NACIONAL</b>	<b>744,522</b>		
1	D.F.	2,939,409	3,078,659	17.70	D.F.	139,250	BAJA CALIFORNIA	7.41
2	JALISCO	1,391,049	1,469,040	8.44	JALISCO	77,991	GUANAJUATO	7.27
3	NUEVO LEÓN	1,333,018	1,401,742	8.06	NUEVO LEÓN	68,724	QUINTANA ROO	6.41
4	MÉXICO	1,334,574	1,392,011	8.00	MÉXICO	57,437	TLAXCALA	5.98
5	GUANAJUATO	755,371	810,292	4.66	GUANAJUATO	54,921	CHIHUAHUA	5.88
6	CHIHUAHUA	728,948	771,783	4.44	BAJA CALIFORNIA	52,371	AGUASCALIENTES	5.80
7	BAJA CALIFORNIA	707,222	759,593	4.37	CHIHUAHUA	42,835	JALISCO	5.61
8	VERACRUZ	725,643	724,572	4.16	COAHUILA	36,065	COAHUILA	5.54
9	COAHUILA	651,258	687,323	3.95	PUEBLA	26,434	ZACATECAS	5.45
10	TAMAULIPAS	599,890	608,855	3.50	QUERÉTARO	22,324	PUEBLA	5.28
11	PUEBLA	500,362	526,796	3.03	<b>SINALOA</b>	<b>19,918</b>	QUERÉTARO	5.17
12	SONORA	497,108	509,066	2.93	QUINTANA ROO	19,762	NUEVO LEÓN	5.16
13	QUERÉTARO	431,924	454,248	2.61	AGUASCALIENTES	14,412	OAXACA	5.00
14	<b>SINALOA</b>	<b>414,216</b>	<b>434,134</b>	<b>2.50</b>	SAN LUIS POTOSÍ	14,256	<b>SINALOA</b>	<b>4.81</b>
15	MICHOACÁN	348,577	360,166	2.07	SONORA	11,958	D.F.	4.74
							<b>NACIONAL</b>	<b>4.47</b>
16	SAN LUIS POTOSÍ	345,511	359,767	2.07	MICHOACÁN	11,589	MÉXICO	4.30
17	QUINTANA ROO	308,232	327,994	1.89	YUCATÁN	11,192	SAN LUIS POTOSÍ	4.13
18	YUCATÁN	311,192	322,384	1.85	OAXACA	9,151	YUCATÁN	3.60
19	AGUASCALIENTES	248,693	263,105	1.51	TAMAULIPAS	8,965	DURANGO	3.40
20	DURANGO	214,594	221,897	1.28	ZACATECAS	8,233	MICHOACÁN	3.32
21	CHIAPAS	207,343	213,278	1.23	DURANGO	7,303	BAJA CALIFORNIA SUR	3.16
22	HIDALGO	198,999	203,714	1.17	CHIAPAS	5,935	CHIAPAS	2.86
23	MORELOS	192,805	196,981	1.13	HIDALGO	4,715	COLIMA	2.54
24	TABASCO	189,640	194,111	1.12	TLAXCALA	4,644	SONORA	2.41
25	OAXACA	183,072	192,223	1.10	TABASCO	4,471	HIDALGO	2.37
26	ZACATECAS	151,109	159,342	0.92	MORELOS	4,176	TABASCO	2.36
27	GUERRERO	150,084	151,477	0.87	BAJA CALIFORNIA SUR	4,086	NAYARIT	2.32
28	CAMPECHE	150,204	145,570	0.84	COLIMA	2,930	MORELOS	2.17
29	BAJA CALIFORNIA SUR	129,205	133,291	0.77	NAYARIT	2,786	TAMAULIPAS	1.49
30	NAYARIT	120,117	122,903	0.71	GUERRERO	1,393	GUERRERO	0.93
31	COLIMA	115,503	118,433	0.68	VERACRUZ	-1,071	VERACRUZ	-0.15
32	TLAXCALA	77,629	82,273	0.47	CAMPECHE	-4,634	CAMPECHE	-3.09

Fuente: IMSS.

Elaborado por el Comité Ciudadano de Evaluación Estadística del Estado de Sinaloa.

**Gráfica No. 2**

