

**CONSEJO PARA EL DESARROLLO ECONOMICO DE  
SINALOA (CODESIN).**  
**COMITÉ CIUDADANO DE EVALUACION ESTADISTICA DEL ESTADO DE  
SINALOA (CCEES).**

**Boletín No. 23/2014.**  
Culiacán, Sin. 21 de abril de 2014.

**REPORTE DE EMPLEO EN SINALOA A MARZO DEL 2014.**

**Evolución del empleo en Sinaloa.**

- ✚ A marzo del año 2014, en Sinaloa se contaba con un total de 449 mil 226 trabajadores registrados en el IMSS, 8 mil 346 trabajadores más que en marzo del año 2013, esto significó un crecimiento anual de 1.89%, menor al incremento que se tuvo a nivel nacional de 3.07%. Del total de trabajadores, 365 mil 330 (el 81.32%) son permanentes urbanos, 49 mil 660 (el 11.05%) son eventuales urbanos y 34 mil 236 (el 7.62%) son trabajadores del campo.
- ✚ En el comparativo anualizado, de marzo del 2014 con respecto al mismo mes del 2013, los trabajadores permanentes urbanos aumentaron en 5 mil 176 plazas (el 1.44%), los trabajadores eventuales urbanos aumentaron en 3 mil 745 plazas (el 8.16%), y los trabajadores del campo disminuyeron en -575 plazas (el -1.65%). **(Ver cuadro 1).**
- ✚ De los 449 mil 226 trabajadores registrados a marzo del 2014, los que laboran en el sector primario son 62 mil 384 (el 13.89%) del total; el sector industrial tiene 111 mil 683 trabajadores (el 24.86%); el comercio tiene 114 mil 276 (el 25.44%); y el sector servicios tiene 160 mil 883 trabajadores (el 35.81%). **(Ver cuadro 2).**
- ✚ En el comparativo anualizado, de marzo del 2014 respecto a marzo del 2013, las actividades económicas que incrementaron el número de empleos fueron: la Agricultura, Ganadería, Silvicultura, Caza y Pesca con 557 empleos (el 2.02%); la Industria de la Transformación con 4 mil 473 (el 7.43%); Comercio con 2 mil 425 (el 2.17%); Servicios para Empresas, Personas y el Hogar con 2 mil 653 (el 3.21%); y Servicios Sociales y Comunes con 2 mil 456 (el 4.41%). Por otra parte, las actividades que presentaron disminuciones fueron: Trabajadores del campo con -575 empleos (el -1.65%); la Industria Extractiva con -44 (el -1.73%); la Industria de la Construcción -3 mil 027 empleos (el -7.24%); la Industria Eléctrica, Captación y Suministro de Agua Potable con -198 (el -3.31%); y Transporte y Comunicaciones con -374 (el -2.11%). **(Ver cuadro 2).**
- ✚ Para ver las variaciones, absoluta y porcentual del número de trabajadores registrados en el mes de marzo de 2014, con respecto al mes anterior del mismo año; con respecto al mismo mes del año anterior y con respecto a diciembre de 2010 por actividad económica, ver cuadro número 3.
- ✚ Para apreciar el comparativo anualizado a nivel nacional, de marzo de 2014 respecto a marzo de 2013 por actividad económica, ver cuadro numero 2.

## **El empleo por entidad federativa.**

- ✚ En la participación porcentual por entidad federativa del número de trabajadores urbanos registrados en el IMSS, a marzo de 2014, Sinaloa se ubica en el lugar 14, con 414 mil 990 trabajadores (el 2.50%) del total nacional, y en la generación de empleo con respecto a marzo de 2013 se sitúa en el lugar 17, con 8 mil 921 plazas. Por otra parte, en la variación porcentual, Sinaloa ocupó el lugar 21 con una tasa de 2.20%. (**Ver cuadro 5**).
- ✚ Para ver la participación y variación porcentual del resto de las entidades, ver cuadro 5.

Elaborado por el Comité Ciudadano de Evaluación Estadística del Estado de Sinaloa  
Consejo para el Desarrollo Económico de Sinaloa  
Dirección: Paseo Niños héroes #78 PTE. Col. Centro Culiacán Sinaloa,  
Para dudas sobre los datos o metodología utilizada favor de llamar al TEL: 667-712-82-32.

### **Anexo estadístico**

Gráfica No. 1

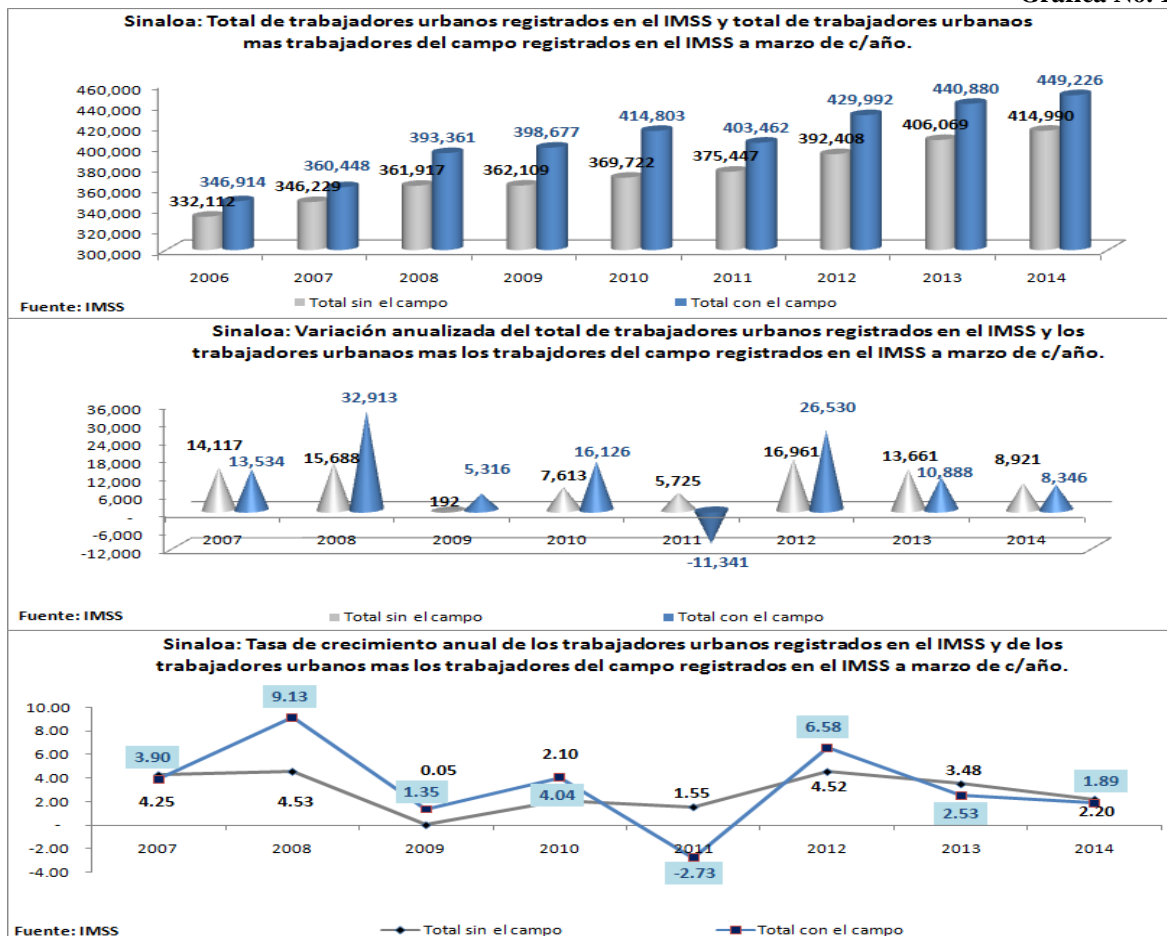

Cuadro No. 1

Sinaloa: Número de trabajadores eventuales y permanentes urbanos y trabajadores del campo registrados en el IMSS por tipo de contratación a marzo de c/año.					
Concepto	2013	2014	Distribución porcentual en 2013	Generación de empleos	Variación anual (%)
<b>Total</b>	<b>440,880</b>	<b>449,226</b>	<b>100.00</b>	<b>8,346</b>	<b>1.89</b>
Trabajadores permanentes urbanos	360,154	365,330	81.32	5,176	1.44
Trabajadores eventuales urbanos	45,915	49,660	11.05	3,745	8.16
Trabajadores del campo	34,811	34,236	7.62	-575	-1.65
México: Número de trabajadores eventuales y permanentes urbanos y trabajadores del campo registrados en el IMSS por tipo de contratación a marzo de c/año.					
Concepto	2013	2014	Distribución porcentual en 2013	Generación de empleos	Variación anual (%)
<b>Total</b>	<b>16,281,079</b>	<b>16,781,325</b>	<b>100.00</b>	<b>500,246</b>	<b>3.07</b>
Trabajadores permanentes urbanos	13,976,498	14,374,413	85.66	397,915	2.85
Trabajadores eventuales urbanos	2,114,357	2,202,723	13.13	88,366	4.18
Trabajadores del campo	190,224	204,189	1.22	13,965	7.34
* Trabajadores del campo.- personas físicas contratadas para realizar labores de siembra, deshierbe, cosecha, recolección, preparación de productos para su primera enajenación y otras actividades de análoga naturaleza agrícola, ganadera, forestal o mixta, pudiendo ser contratadas por uno o más patrones durante un año.					
Fuente: Instituto Mexicano del Seguro Social, IMSS.					
Elaborado por El Comité Ciudadano de Evaluación Estadística del Estado de Sinaloa					

Cuadro No. 2

Sinaloa: Número de empleos registrados en el IMSS por actividad económica a marzo de c/año.					
SECTOR Y ACTIVIDAD	2013	2014	Distribución (%) en 2013	DIFERENCIA	VARIACIÓN (%)
<b>Total sin incluir trabajadores del campo</b>	<b>406,069</b>	<b>414,990</b>	<b>-</b>	<b>8,921</b>	<b>2.20</b>
<b>Total incluyendo trabajadores del campo</b>	<b>440,880</b>	<b>449,226</b>	<b>100.00</b>	<b>8,346</b>	<b>1.89</b>
<b>SECTOR PRIMARIO</b>	<b>62,402</b>	<b>62,384</b>	<b>13.89</b>	<b>-18</b>	<b>-0.03</b>
Agricultura, ganadería, silvicultura, caza y pesca	27,591	28,148	6.27	557	2.02
Trabajadores del campo *	34,811	34,236	7.62	-575	-1.65
<b>SECTOR INDUSTRIAL</b>	<b>110,479</b>	<b>111,683</b>	<b>24.86</b>	<b>1,204</b>	<b>1.09</b>
Industria extractiva	2,537	2,493	0.55	-44	-1.73
Industria de la transformación	60,162	64,635	14.39	4,473	7.43
Construcción	41,806	38,779	8.63	-3,027	-7.24
Industria eléctrica, captación y suministro de agua potable	5,974	5,776	1.29	-198	-3.31
<b>COMERCIO</b>	<b>111,851</b>	<b>114,276</b>	<b>25.44</b>	<b>2,425</b>	<b>2.17</b>
Comercio	111,851	114,276	25.44	2,425	2.17
<b>SERVICIOS</b>	<b>156,148</b>	<b>160,883</b>	<b>35.81</b>	<b>4,735</b>	<b>3.03</b>
Transportes y comunicaciones	17,729	17,355	3.86	-374	-2.11
Servicios para empresas, personas y el hogar	82,740	85,393	19.01	2,653	3.21
Servicios sociales y comunales	55,679	58,135	12.94	2,456	4.41
México: Número de empleos registrados en IMSS por actividad económica a marzo de c/año.					
SECTOR Y ACTIVIDAD	2013	2014	Distribución (%) en 2013	DIFERENCIA	VARIACIÓN (%)
<b>Total sin incluir trabajadores del campo</b>	<b>16,090,855</b>	<b>16,577,136</b>	<b>-</b>	<b>486,281</b>	<b>3.02</b>
<b>Total incluyendo trabajadores del campo</b>	<b>16,281,079</b>	<b>16,781,325</b>	<b>100.00</b>	<b>500,246</b>	<b>3.07</b>
<b>SECTOR PRIMARIO</b>	<b>574,435</b>	<b>586,301</b>	<b>3.49</b>	<b>11,866</b>	<b>2.07</b>
Agricultura, ganadería, silvicultura, caza y pesca	384,211	382,112	2.28	-2,099	-0.55
Trabajadores del campo *	190,224	204,189	1.22	13,965	7.34
<b>SECTOR INDUSTRIAL</b>	<b>5,764,529</b>	<b>6,008,468</b>	<b>35.80</b>	<b>243,939</b>	<b>4.23</b>
Industria extractiva	134,785	134,974	0.80	189	0.14
Industria de la transformación	4,236,439	4,408,315	26.27	171,876	4.06
Construcción	1,243,173	1,316,921	7.85	73,748	5.93
Industria eléctrica, captación y suministro de agua potable	150,132	148,258	0.88	-1,874	-1.25
<b>COMERCIO</b>	<b>3,328,187</b>	<b>3,405,277</b>	<b>20.29</b>	<b>77,090</b>	<b>2.32</b>
Comercio	3,328,187	3,405,277	20.29	77,090	2.32
<b>SERVICIOS</b>	<b>6,613,928</b>	<b>6,781,279</b>	<b>40.41</b>	<b>167,351</b>	<b>2.53</b>
Transportes y comunicaciones	856,817	885,891	5.28	29,074	3.39
Servicios para empresas, personas y el hogar	3,826,000	3,904,032	23.26	78,032	2.04
Servicios sociales y comunales	1,931,111	1,991,356	11.87	60,245	3.12
* Trabajadores del campo.- personas físicas contratadas para realizar labores de siembra, deshierbe, cosecha, recolección, preparación de productos para su primera enajenación y otras actividades de análoga naturaleza agrícola, ganadera, forestal o mixta, pudiendo ser contratadas por uno o más patrones durante un año.					
Fuente: Instituto Mexicano del Seguro Social, IMSS.					
Elaborado por El Comité Ciudadano de Evaluación Estadística del Estado de Sinaloa					

Cuadro No. 3

Sinaloa: Total de trabajadores registrados en el IMSS, nivel observado al 31 de marzo del 2014 (449,226 trabajadores).						
SECTOR Y ACTIVIDAD	Vabs. respecto al mes anterior	Vabs. respecto a marzo del año anterior	Vabs. respecto a dic 2010	V% respecto al mes anterior	V% respecto a marzo del año anterior	V% respecto a dic 2010
Permanentes	-135	5,176	27,703	-0.04	1.44	8.21
Eventuales	-246	3,745	13,065	-0.49	8.16	35.70
Trabajadores del campo	-68	-575	12,531	-0.20	-1.65	57.73
<b>Total (permanentes y eventuales urbanos)</b>	<b>-381</b>	<b>8,921</b>	<b>40,768</b>	<b>-0.09</b>	<b>2.20</b>	<b>10.89</b>
<b>Total (permanentes y eventuales urbanos y del campo)</b>	<b>-449</b>	<b>8,346</b>	<b>53,299</b>	<b>-0.10</b>	<b>1.89</b>	<b>13.46</b>
<b>SECTOR PRIMARIO</b>	<b>-1,235</b>	<b>-18</b>	<b>14,869</b>	<b>-1.94</b>	<b>-0.03</b>	<b>31.29</b>
Agricultura, ganadería, silvicultura, caza y pesca	-1,167	557	2,338	-3.98	2.02	9.06
Trabajadores del campo	-68	-575	12,531	-0.20	-1.65	57.73
<b>SECTOR INDUSTRIAL</b>	<b>-219</b>	<b>1,204</b>	<b>16,792</b>	<b>-0.20</b>	<b>1.09</b>	<b>17.70</b>
Industria extractiva	-14	-44	927	-0.56	-1.73	59.20
Industria de la transformación	675	4,473	15,942	1.06	7.43	32.74
Construcción	-890	-3,027	-97	-2.24	-7.24	-0.25
Industria eléctrica, captación y suministro de agua potable	10	-198	20	0.17	-3.31	0.35
<b>COMERCIO</b>	<b>-719</b>	<b>2,425</b>	<b>10,147</b>	<b>-0.63</b>	<b>2.17</b>	<b>9.74</b>
Comercio	-719	2,425	10,147	-0.63	2.17	9.74
<b>SERVICIOS</b>	<b>1,724</b>	<b>4,735</b>	<b>11,491</b>	<b>1.08</b>	<b>3.03</b>	<b>7.69</b>
Transportes y comunicaciones	388	-374	1,071	2.29	-2.11	6.58
Servicios para empresas, personas y el hogar	465	2,653	4,813	0.55	3.21	5.97
Servicios sociales y comunales	871	2,456	5,607	1.52	4.41	10.67
<b>México: Total de trabajadores registrados en el IMSS, nivel observado al 31 de marzo del 2014 (16,781,325 trabajadores).</b>						
SECTOR Y ACTIVIDAD	Vabs. respecto al mes anterior	Vabs. Respecto a marzo del año anterior	Vabs. respecto a nov 2012	V% respecto al mes anterior	V% Respecto a marzo del año anterior	V% respecto a nov. 2012
Permanentes	71,436	397,915	409,293	0.50	2.85	2.93
Eventuales	28,541	88,366	17,308	1.31	4.18	0.79
Trabajadores del campo	8,749	13,965	59,788	4.48	7.34	41.40
<b>Total (permanentes y eventuales urbanos)</b>	<b>99,977</b>	<b>486,281</b>	<b>426,601</b>	<b>0.61</b>	<b>3.02</b>	<b>2.64</b>
<b>Total (permanentes y eventuales urbanos y del campo)</b>	<b>108,726</b>	<b>500,246</b>	<b>486,389</b>	<b>0.65</b>	<b>3.07</b>	<b>2.98</b>
<b>SECTOR PRIMARIO</b>	<b>9,292</b>	<b>11,866</b>	<b>58,899</b>	<b>1.61</b>	<b>2.07</b>	<b>11.17</b>
Agricultura, ganadería, silvicultura, caza y pesca	543	-2,099	-889	0.14	-0.55	-0.23
Trabajadores del campo	8,749	13,965	59,788	4.48	7.34	41.40
<b>SECTOR INDUSTRIAL</b>	<b>51,898</b>	<b>243,939</b>	<b>186,907</b>	<b>0.87</b>	<b>4.23</b>	<b>3.21</b>
Industria extractiva	-498	189	622	-0.37	0.14	0.46
Industria de la transformación	36,419	171,876	200,223	0.83	4.06	4.76
Construcción	14,995	73,748	-13,132	1.15	5.93	-0.99
Industria eléctrica, captación y suministro de agua potable	982	-1,874	-806	0.67	-1.25	-0.54
<b>COMERCIO</b>	<b>5,610</b>	<b>77,090</b>	<b>36,247</b>	<b>0.17</b>	<b>2.32</b>	<b>1.08</b>
Comercio	5,610	77,090	36,247	0.17	2.32	1.08
<b>SERVICIOS</b>	<b>41,926</b>	<b>167,351</b>	<b>204,336</b>	<b>0.62</b>	<b>2.53</b>	<b>3.11</b>
Transportes y comunicaciones	8,812	29,074	30,282	1.00	3.39	3.54
Servicios para empresas, personas y el hogar	19,894	78,032	102,797	0.51	2.04	2.70
Servicios sociales y comunales	13,220	60,245	71,257	0.67	3.12	3.71
* Trabajadores del campo.- personas físicas contratadas para realizar labores de siembra, deshierbe, cosecha, recolección, preparación de productos para su primera enajenación y otras actividades de análoga naturaleza agrícola, ganadera, forestal o mixta, pudiendo ser contratadas por uno o más patrones durante un año.						
Fuente: Instituto Mexicano del Seguro Social, IMSS.						
Elaborado por El Comité Ciudadano de Evaluación Estadística del Estado de Sinaloa						

Cuadro No. 4

Sinaloa: Número de empleos registrados en el IMSS por actividad económica de abril de 2013 a marzo del 2014.														
SECTOR Y ACTIVIDAD	2013/Apr	2013/May	2013/Jun	2013/Jul	2013/Aug	2013/Sep	2013/Oct	2013/Nov	2013/Dic.	2014/Jan	2014/Feb	2014/Mar	Dif. abs. feb/mar	Dif. %, feb/mar
Total sin incluir trabajadores del campo	406,267	403,230	404,196	405,550	405,787	409,538	412,879	417,008	410,016	410,763	415,371	414,990	-381	-0.09
Total incluyendo trabajadores del campo	437,126	422,076	418,141	413,336	415,857	423,927	436,067	444,412	446,948	445,977	449,675	449,226	-449	-0.10
<b>SECTOR PRIMARIO</b>	<b>58,600</b>	<b>45,162</b>	<b>39,972</b>	<b>33,305</b>	<b>36,026</b>	<b>41,987</b>	<b>50,891</b>	<b>56,246</b>	<b>64,678</b>	<b>63,491</b>	<b>63,619</b>	<b>62,384</b>	<b>-1,235</b>	<b>-1.94</b>
Agricultura, ganadería, silvicultura, caza y pesca	27,741	26,316	26,027	25,519	25,956	27,598	27,703	28,842	27,746	28,277	29,315	28,148	-1,167	-3.98
Trabajadores del campo	30,859	18,846	13,945	7,786	10,070	14,389	23,188	27,404	36,932	35,214	34,304	34,236	-68	-0.20
<b>SECTOR INDUSTRIAL</b>	<b>109,958</b>	<b>107,803</b>	<b>108,482</b>	<b>110,238</b>	<b>109,905</b>	<b>111,799</b>	<b>112,006</b>	<b>113,619</b>	<b>110,121</b>	<b>110,464</b>	<b>111,902</b>	<b>111,683</b>	<b>-219</b>	<b>-0.20</b>
Industria extractiva	2,480	2,325	2,376	2,316	2,271	2,313	2,423	2,470	2,456	2,495	2,507	2,493	-14	-0.56
Industria de la transformación	60,036	59,976	60,792	62,226	62,211	62,326	61,847	62,976	62,004	62,941	63,960	64,635	675	1.06
Construcción	41,637	39,717	39,543	39,856	39,686	41,408	42,003	42,422	39,824	39,303	39,669	38,779	-890	-2.24
Industria eléctrica, captación y suministro de agua potable	5,805	5,785	5,771	5,840	5,737	5,752	5,733	5,751	5,837	5,725	5,766	5,776	10	0.17
<b>COMERCIO</b>	<b>111,946</b>	<b>112,308</b>	<b>112,397</b>	<b>112,194</b>	<b>111,731</b>	<b>111,995</b>	<b>113,631</b>	<b>114,581</b>	<b>113,469</b>	<b>114,432</b>	<b>114,995</b>	<b>114,276</b>	<b>-719</b>	<b>-0.63</b>
Comercio	111,946	112,308	112,397	112,194	111,731	111,995	113,631	114,581	113,469	114,432	114,995	114,276	-719	-0.63
<b>SERVICIOS</b>	<b>156,622</b>	<b>156,803</b>	<b>157,290</b>	<b>157,599</b>	<b>158,195</b>	<b>158,146</b>	<b>159,539</b>	<b>159,966</b>	<b>158,680</b>	<b>157,590</b>	<b>159,159</b>	<b>160,883</b>	<b>1,724</b>	<b>1.08</b>
Transportes y comunicaciones	17,890	17,878	17,771	17,877	17,797	17,564	17,489	17,124	16,930	16,988	16,967	17,355	388	2.29
Servicios para empresas, personas y el hogar	83,040	83,375	83,750	84,314	84,364	83,815	85,021	85,687	85,044	84,370	84,928	85,393	465	0.55
Servicios sociales y comunales	55,692	55,550	55,769	55,408	56,034	56,767	57,029	57,155	56,706	56,232	57,264	58,135	871	1.52

Elaborado por: El Comité Ciudadano de Evaluación Estadística del Estado de Sinaloa  
Fuente: IMSS

Cuadro No. 5

Número de trabajadores urbanos registrados en IMSS por entidad federativa a marzo de c/año.								
Pos.	Edos.	2013	2014	Part. %, 2014	Edos.	Var. abs.	Edos.	Var. %
	<b>NACIONAL</b>	<b>16,090,855</b>	<b>16,577,136</b>	<b>100.00</b>	<b>NACIONAL</b>	<b>486,281</b>		
1	D.F.	2,809,641	2,923,496	17.64	D.F.	113,855	GUANAJUATO	6.58
2	JALISCO	1,350,430	1,387,667	8.37	GUANAJUATO	46,373	AGUASCALIENTES	5.89
3	MÉXICO	1,319,231	1,332,060	8.04	NUEVO LEÓN	38,722	QUINTANA ROO	5.64
4	NUEVO LEÓN	1,286,887	1,325,609	8.00	JALISCO	37,237	HIDALGO	5.55
5	GUANAJUATO	704,763	751,136	4.53	BAJA CALIFORNIA	27,126	QUERÉTARO	4.57
6	CHIHUAHUA	703,485	726,953	4.39	CHIHUAHUA	23,468	BAJA CALIFORNIA SUR	4.45
7	VERACRUZ	717,692	721,705	4.35	QUERÉTARO	18,766	SAN LUIS POTOSÍ	4.37
8	BAJA CALIFORNIA	675,622	702,748	4.24	TAMAULIPAS	17,582	TABASCO	4.17
9	COAHUILA	632,192	646,918	3.90	QUINTANA ROO	16,380	D.F.	4.05
10	TAMAULIPAS	578,543	596,125	3.60	COAHUILA	14,726	BAJA CALIFORNIA	4.01
11	PUEBLA	490,033	498,757	3.01	SAN LUIS POTOSÍ	14,492	YUCATÁN	3.78
12	SONORA	485,049	495,102	2.99	AGUASCALIENTES	13,740	ZACATECAS	3.46
13	QUERÉTARO	410,792	429,558	2.59	MÉXICO	12,829	CHIHUAHUA	3.34
14	<b>SINALOA</b>	<b>406,069</b>	<b>414,990</b>	<b>2.50</b>	YUCATÁN	11,271	TAMAULIPAS	3.04
							<b>NACIONAL</b>	<b>3.02</b>
15	MICHOACÁN	342,496	346,962	2.09	HIDALGO	10,354	OAXACA	3.02
16	SAN LUIS POTOSÍ	331,431	345,923	2.09	SONORA	10,053	NUEVO LEÓN	3.01
17	YUCATÁN	298,156	309,427	1.87	<b>SINALOA</b>	<b>8,921</b>	JALISCO	2.76
18	QUINTANA ROO	290,404	306,784	1.85	PUEBLA	8,724	NAYARIT	2.53
19	AGUASCALIENTES	233,163	246,903	1.49	TABASCO	7,558	COAHUILA	2.33
20	DURANGO	208,646	213,480	1.29	BAJA CALIFORNIA SUR	5,488	DURANGO	2.32
21	CHIAPAS	206,347	207,255	1.25	OAXACA	5,350	<b>SINALOA</b>	<b>2.20</b>
22	HIDALGO	186,544	196,898	1.19	ZACATECAS	5,044	SONORA	2.07
23	MORELOS	192,045	193,180	1.17	DURANGO	4,834	COLIMA	1.97
24	TABASCO	181,447	189,005	1.14	MICHOACÁN	4,466	PUEBLA	1.78
25	OAXACA	177,334	182,684	1.10	VERACRUZ	4,013	MICHOACÁN	1.30
26	ZACATECAS	145,642	150,686	0.91	NAYARIT	2,950	GUERRERO	1.27
27	GUERRERO	147,005	148,870	0.90	COLIMA	2,214	MÉXICO	0.97
28	CAMPECHE	150,434	145,743	0.88	GUERRERO	1,865	TLAXCALA	0.68
29	BAJA CALIFORNIA SUR	123,410	128,898	0.78	MORELOS	1,135	MORELOS	0.59
30	NAYARIT	116,672	119,622	0.72	CHIAPAS	908	VERACRUZ	0.56
31	COLIMA	112,155	114,369	0.69	TLAXCALA	528	CHIAPAS	0.44
32	TLAXCALA	77,095	77,623	0.47	CAMPECHE	-4,691	CAMPECHE	-3.12

Fuente: IMSS  
Elaborado por el Comité Ciudadano de Evaluación de Estadísticas del Estado de Sinaloa, (CCEES).

**Gráfica No. 2**

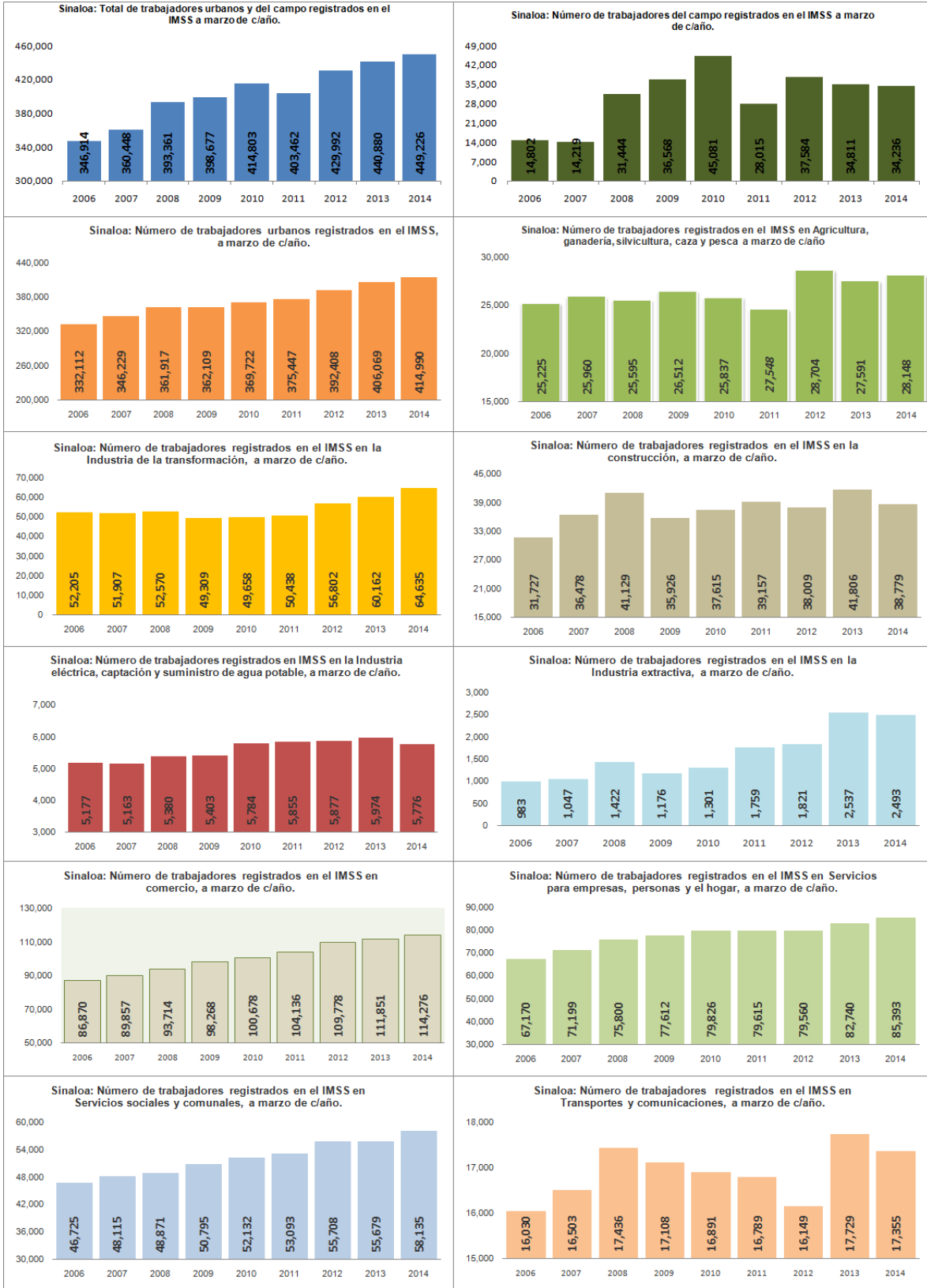

Elaborado por el Comité Ciudadano de Evaluación Estadística del Estado de Sinaloa  
Fuente: IMSS