

**CONSEJO PARA EL DESARROLLO ECONÓMICO DE
SINALOA (CODESIN).
COMITÉ CIUDADANO DE EVALUACIÓN ESTADÍSTICA DEL
ESTADO DE SINALOA (CCEES).**

Boletín No. 52/2014.
Culiacán, Sin. 15 de septiembre de 2014.

REPORTE DE EMPLEO EN SINALOA AL MES DE AGOSTO DEL AÑO 2014.

Evolución del empleo en Sinaloa.

- ✿ A agosto del año 2014, en Sinaloa se contaba con un total de 436 mil 968 trabajadores registrados en el IMSS, 21 mil 111 trabajadores más que en agosto del año 2013, esto significó un crecimiento anual de 5.08%, mayor al incremento que se tuvo a nivel nacional de 3.71%. Del total de trabajadores, 371 mil 138 (el 84.93%) son permanentes urbanos, 50 mil 800 (el 11.63%) son eventuales urbanos y 15 mil 030 (el 3.44%) son trabajadores del campo.
- ✿ En el comparativo anualizado, de agosto del 2014 con respecto al mismo mes del 2013, los trabajadores permanentes urbanos aumentaron en 12 mil 180 plazas (el 3.39%), los trabajadores eventuales urbanos aumentaron en 3 mil 971 plazas (el 8.48%), y los trabajadores del campo aumentaron en 4 mil 960 plazas (el 49.26%). **(Ver cuadro 1).**
- ✿ De los 436 mil 968 trabajadores registrados a agosto del 2014, los que laboran en el sector primario son 42 mil 457 (el 9.72%) del total; el sector industrial tiene 115 mil 322 trabajadores (el 26.39%); el comercio tiene 115 mil 485 (el 26.43%); y el sector servicios tiene 163 mil 704 trabajadores (el 37.46%). **(Ver cuadro 2).**
- ✿ En el comparativo anualizado, de agosto del 2014 respecto a agosto del 2013, las actividades económicas que incrementaron el número de empleos fueron: la Agricultura, Ganadería, Silvicultura, Caza y Pesca con 1 mil 471 empleos (el 5.67%); Trabajadores del campo con 4 mil 960 empleos (el 49.26%); la Industria Extractiva con 45 (el 1.98%); la Industria de la Transformación con 3 mil 237 (el 5.20%); la Industria de la Construcción con 3 mil 629 (el 9.14%); Comercio con 3 mil 754 (el 3.36%); Servicios para Empresas, Personas y el Hogar con 3 mil 602 (el 4.27%); y Servicios Sociales y Comunales con 2 mil 336 (el 4.17%). Por otra parte, las actividades que presentaron disminuciones fueron: la Industria Eléctrica, Captación y Suministro de Agua Potable con -1 mil 494 (el -26.04%) y Transporte y Comunicaciones con -429 (el -2.41%). **(Ver cuadro 2).**
- ✿ Para ver las variaciones, absoluta y porcentual del número de trabajadores registrados en el mes de agosto de 2014, con respecto al mes anterior del mismo año; con respecto al mismo mes del año anterior y con respecto a diciembre de 2010 por actividad económica, ver cuadro número 3.
- ✿ Para ver el comparativo anualizado a nivel nacional, de agosto de 2014 respecto a agosto de 2013 por actividad económica, ver cuadro número 2.

El empleo por entidad federativa.

- ✚ En la participación porcentual por entidad federativa del número de trabajadores urbanos registrados en el IMSS, a agosto de 2014, Sinaloa se ubica en el lugar 14, con 421 mil 938 trabajadores (el 2.50%) del total nacional, y en la generación de empleo con respecto a agosto de 2013 se sitúa en el lugar 11, con 16 mil 151 plazas. Por otra parte, en la variación porcentual, Sinaloa ocupó el lugar 13 con una tasa de 3.98%. (**Ver cuadro 5**).
- ✚ Para apreciar la participación y variación porcentual del resto de las entidades, ver cuadro 5.

Elaborado por el Comité Ciudadano de Evaluación Estadística del Estado de Sinaloa
Consejo para el Desarrollo Económico de Sinaloa
Dirección: Paseo Niños Héroe #78 PTE. Col. Centro Culiacán Sinaloa,
Para dudas sobre los datos o metodología utilizada favor de llamar al TEL: 667-712-82-32.

Anexo estadístico

Gráfica No. 1

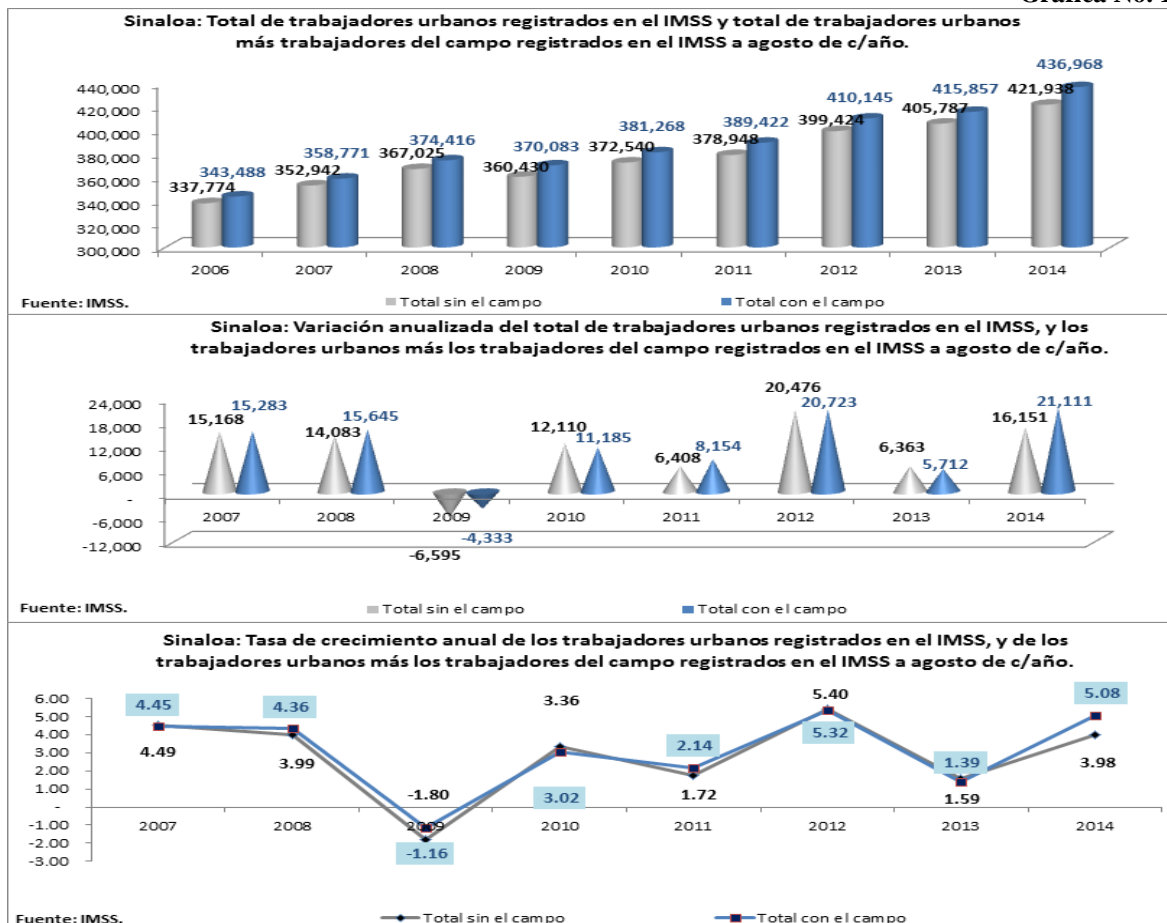

Cuadro No. 1

Sinaloa: Número de trabajadores eventuales y permanentes urbanos, y trabajadores del campo registrados en el IMSS por tipo de contratación a agosto de c/año.

Concepto	2013	2014	Part. %, en 2014	Var. abs.	Var. %
Total	415,857	436,968	100.00	21,111	5.08
Trabajadores permanentes urbanos	358,958	371,138	84.93	12,180	3.39
Trabajadores eventuales urbanos	46,829	50,800	11.63	3,971	8.48
Trabajadores del campo	10,070	15,030	3.44	4,960	49.26

México: Número de trabajadores eventuales y permanentes urbanos, y trabajadores del campo registrados en el IMSS por tipo de contratación a agosto de c/año.

Concepto	2013	2014	Part. %, en 2014	Var. abs.	Var. %
Total	16,414,905	17,023,661	100.00	608,756	3.71
Trabajadores permanentes urbanos	14,161,683	14,619,574	85.88	457,891	3.23
Trabajadores eventuales urbanos	2,153,928	2,287,193	13.44	133,265	6.19
Trabajadores del campo	99,294	116,894	0.69	17,600	17.73

* Trabajadores del campo.- (Personas físicas contratadas para realizar labores de siembra, deshierbe, cosecha, recolección, preparación de productos para su primera enajenación y otras actividades de análoga naturaleza agrícola, ganadera, forestal o mixta, pudiendo ser contratadas por uno o más patrones durante un año).

Fuente: Instituto Mexicano del Seguro Social, IMSS.

Elaborado por el Comité Ciudadano de Evaluación Estadística del Estado de Sinaloa.

Cuadro No. 2

Sinaloa: Número de empleos registrados en el IMSS por actividad económica a agosto de c/año.					
Sector y actividad	2013	2014	Distribución (%) en 2014	Var. abs.	Var. %
Total sin incluir trabajadores del campo	405,787	421,938	-	16,151	3.98
Total incluyendo trabajadores del campo	415,857	436,968	100.00	21,111	5.08
SECTOR PRIMARIO	36,026	42,457	9.72	6,431	17.85
Agricultura, ganadería, silvicultura, caza y pesca	25,956	27,427	6.28	1,471	5.67
Trabajadores del campo *	10,070	15,030	3.44	4,960	49.26
SECTOR INDUSTRIAL	109,905	115,322	26.39	5,417	4.93
Industria extractiva	2,271	2,316	0.53	45	1.98
Industria de la transformación	62,211	65,448	14.98	3,237	5.20
Construcción	39,686	43,315	9.91	3,629	9.14
Industria eléctrica, captación y suministro de agua potable	5,737	4,243	0.97	-1,494	-26.04
COMERCIO	111,731	115,485	26.43	3,754	3.36
Comercio	111,731	115,485	26.43	3,754	3.36
SERVICIOS	158,195	163,704	37.46	5,509	3.48
Transportes y comunicaciones	17,797	17,368	3.97	-429	-2.41
Servicios para empresas, personas y el hogar	84,364	87,966	20.13	3,602	4.27
Servicios sociales y comunales	56,034	58,370	13.36	2,336	4.17
México: Número de empleos registrados en IMSS por actividad económica a agosto de c/año.					
Sector y actividad	2013	2014	Distribución (%) en 2014	Var. abs.	Var. %
Total sin incluir trabajadores del campo	16,315,611	16,906,767	-	591,156	3.62
Total incluyendo trabajadores del campo	16,414,905	17,023,661	100.00	608,756	3.71
SECTOR PRIMARIO	474,738	494,347	2.90	19,609	4.13
Agricultura, ganadería, silvicultura, caza y pesca	375,444	377,453	2.22	2,009	0.54
Trabajadores del campo *	99,294	116,894	0.69	17,600	17.73
SECTOR INDUSTRIAL	5,905,931	6,197,436	36.40	291,505	4.94
Industria extractiva	135,900	133,441	0.78	-2,459	-1.81
Industria de la transformación	4,308,881	4,497,937	26.42	189,056	4.39
Construcción	1,312,334	1,419,867	8.34	107,533	8.19
Industria eléctrica, captación y suministro de agua potable	148,816	146,191	0.86	-2,625	-1.76
COMERCIO	3,373,816	3,465,281	20.36	91,465	2.71
Comercio	3,373,816	3,465,281	20.36	91,465	2.71
SERVICIOS	6,660,420	6,866,597	40.34	206,177	3.10
Transportes y comunicaciones	870,000	913,528	5.37	43,528	5.00
Servicios para empresas, personas y el hogar	3,865,605	3,988,864	23.43	123,259	3.19
Servicios sociales y comunales	1,924,815	1,964,205	11.54	39,390	2.05
* Trabajadores del campo.- (Personas físicas contratadas para realizar labores de siembra, deshierbe, cosecha, recolección, preparación de productos para su primera enajenación y otras actividades de análoga naturaleza agrícola, ganadera, forestal o mixta, pudiendo ser contratadas por uno o más patrones durante un año).					
Fuente: Instituto Mexicano del Seguro Social, IMSS.					
Elaborado por el Comité Ciudadano de Evaluación Estadística del Estado de Sinaloa.					

Cuadro No. 3

Sinaloa: Total de trabajadores registrados en el IMSS, nivel observado al 31 de agosto del 2014 (436,968 trabajadores).						
SECTOR Y ACTIVIDAD	Var. abs. respecto al mes anterior	Var. abs. respecto a agosto del año anterior	Var. abs. respecto a dic. 2010	Var. % respecto al mes anterior	Var. % respecto a agosto del año anterior	Var. % respecto a dic. 2010
Permanentes	-340	12,180	33,511	-0.09	3.39	9.93
Eventuales	-282	3,971	14,205	-0.55	8.48	38.82
Trabajadores del campo	4,904	4,960	-6,675	48.43	49.26	-30.75
Total (permanentes y eventuales urbanos)	-622	16,151	47,716	-0.15	3.98	12.75
Total (permanentes y eventuales urbanos y del campo)	4,282	21,111	41,041	0.99	5.08	10.37
SECTOR PRIMARIO	5,274	6,431	-5,058	14.18	17.85	-10.65
Agricultura, ganadería, silvicultura, caza y pesca	370	1,471	1,617	1.37	5.67	6.27
Trabajadores del campo	4,904	4,960	-6,675	48.43	49.26	-30.75
SECTOR INDUSTRIAL	-1,798	5,417	20,431	-1.54	4.93	21.53
Industria extractiva	9	45	750	0.39	1.98	47.89
Industria de la transformación	-1,424	3,237	16,755	-2.13	5.20	34.41
Construcción	-268	3,629	4,439	-0.61	9.14	11.42
Industria eléctrica, captación y suministro de agua potable	-115	-1,494	-1,513	-2.64	-26.04	-26.29
COMERCIO	-183	3,754	11,356	-0.16	3.36	10.91
Comercio	-183	3,754	11,356	-0.16	3.36	10.91
SERVICIOS	989	5,509	14,312	0.61	3.48	9.58
Transportes y comunicaciones	-251	-429	1,084	-1.42	-2.41	6.66
Servicios para empresas, personas y el hogar	465	3,602	7,386	0.53	4.27	9.17
Servicios sociales y comunales	775	2,336	5,842	1.35	4.17	11.12
México: Total de trabajadores registrados en el IMSS, nivel observado al 31 de agosto del 2014 (17,023,661 trabajadores).						
SECTOR Y ACTIVIDAD	Var. abs. respecto al mes anterior	Var. abs. respecto a agosto del año anterior	Var. abs. respecto a nov. 2012	Var. % respecto al mes anterior	Var. % respecto a agosto del año anterior	Var. % respecto a nov. 2012
Permanentes	33,327	457,891	654,454	0.23	3.23	4.69
Eventuales	20,295	133,265	101,778	0.90	6.19	4.66
Trabajadores del campo	4,067	17,600	-27,507	3.60	17.73	-19.05
Total (permanentes y eventuales urbanos)	53,622	591,156	756,232	0.32	3.62	4.68
Total (permanentes y eventuales urbanos y del campo)	57,689	608,756	728,725	0.34	3.71	4.47
SECTOR PRIMARIO	-3,218	19,609	-33,055	-0.65	4.13	-6.27
Agricultura, ganadería, silvicultura, caza y pesca	-7,285	2,009	-5,548	-1.89	0.54	-1.45
Trabajadores del campo	4,067	17,600	-27,507	3.60	17.73	-19.05
SECTOR INDUSTRIAL	35,176	291,505	375,875	0.57	4.94	6.46
Industria extractiva	312	-2,459	-911	0.23	-1.81	-0.68
Industria de la transformación	20,673	189,056	289,845	0.46	4.39	6.89
Construcción	17,181	107,533	89,814	1.22	8.19	6.75
Industria eléctrica, captación y suministro de agua potable	-2,990	-2,625	-2,873	-2.00	-1.76	-1.93
COMERCIO	302	91,465	96,251	0.01	2.71	2.86
Comercio	302	91,465	96,251	0.01	2.71	2.86
SERVICIOS	25,429	206,177	289,654	0.37	3.10	4.40
Transportes y comunicaciones	2,238	43,528	57,919	0.25	5.00	6.77
Servicios para empresas, personas y el hogar	1,325	123,259	187,629	0.03	3.19	4.94
Servicios sociales y comunales	21,866	39,390	44,106	1.13	2.05	2.30
* Trabajadores del campo.- (Personas físicas contratadas para realizar labores de siembra, deshierbe, cosecha, recolección, preparación de productos para su primera enajenación y otras actividades de análoga naturaleza agrícola, ganadera, forestal o mixta, pudiendo ser contratadas por uno o más patrones durante un año).						
Fuente: Instituto Mexicano del Seguro Social, IMSS.						
Elaborado por el Comité Ciudadano de Evaluación Estadística del Estado de Sinaloa.						

Cuadro No. 4

Sinaloa: Número de empleos registrados en el IMSS por actividad económica de septiembre de 2013 a agosto de 2014.														
SECTOR Y ACTIVIDAD	2013/Sep	2013/Oct	2013/Nov	2013/Dec	2014/Jan	2014/Feb	2014/Mar	2014/Apr	2014/May	2014/Jun	2014/Jul	2014/Aug	Dif. abs. Aug/Jul	Dif. %, Aug/Jul
Total sin incluir trabajadores del campo	409,538	412,879	417,008	410,016	410,763	415,371	414,990	414,216	415,219	418,619	422,560	421,938	-622	-0.15
Total incluyendo trabajadores del campo	423,927	436,067	444,412	446,948	445,977	449,675	449,226	440,523	432,612	430,076	432,686	436,968	4,282	0.99
SECTOR PRIMARIO	41,987	50,891	56,246	64,678	63,491	63,619	62,384	53,002	43,629	38,152	37,183	42,457	5,274	14.18
Agricultura, ganadería, silvicultura, caza y pesca	27,598	27,703	28,842	27,746	28,277	29,315	28,148	26,695	26,236	26,695	27,057	27,427	370	1.37
Trabajadores del campo	14,389	23,188	27,404	36,932	35,214	34,304	34,236	26,307	17,393	11,457	10,126	15,030	4,904	48.43
SECTOR INDUSTRIAL	111,799	112,006	113,619	110,121	110,464	111,902	111,683	112,196	113,776	115,370	117,120	115,322	-1,798	-1.54
Industria extractiva	2,313	2,423	2,470	2,456	2,495	2,507	2,493	2,489	2,392	2,351	2,307	2,316	9	0.39
Industria de la transformación	62,326	61,847	62,976	62,004	62,941	63,960	64,635	64,537	64,768	66,339	66,872	65,448	-1,424	-2.13
Construcción	41,408	42,003	42,422	39,824	39,303	39,669	38,779	39,925	41,427	41,582	43,583	43,315	-268	-0.61
Industria eléctrica, captación y suministro de agua potable	5,752	5,733	5,751	5,837	5,725	5,766	5,776	5,245	5,189	5,098	4,358	4,243	-115	-2.64
COMERCIO	111,995	113,631	114,581	113,469	114,432	114,995	114,276	113,284	114,389	114,733	115,668	115,485	-183	-0.16
Comercio	111,995	113,631	114,581	113,469	114,432	114,995	114,276	113,284	114,389	114,733	115,668	115,485	-183	-0.16
SERVICIOS	158,146	159,539	159,966	158,680	157,590	159,159	160,883	162,041	160,818	161,821	162,715	163,704	989	0.61
Transportes y comunicaciones	17,564	17,489	17,124	16,930	16,988	16,967	17,355	17,602	17,291	17,614	17,619	17,368	-251	-1.42
Servicios para empresas, personas y el hogar	83,815	85,021	85,687	85,044	84,370	84,928	85,393	86,334	86,260	86,401	87,501	87,966	465	0.53
Servicios sociales y comunales	56,767	57,029	57,155	56,706	56,232	57,264	58,135	58,105	57,267	57,806	57,595	58,370	775	1.35

Fuente: IMSS.

Elaborado por el Comité Ciudadano de Evaluación Estadística del Estado de Sinaloa.

Cuadro No. 5

Número de trabajadores urbanos registrados en IMSS por entidad federativa a agosto de c/año.								
Pos.	Edos.	2013	2014	Part. %, 2014	Edos.	Var. abs.	Edos.	Var. %
	NACIONAL	16,315,611	16,906,767	100.00	NACIONAL	591,156		
1	D.F.	2,874,580	2,994,722	17.71	D.F.	120,142	GUANAJUATO	7.41
2	JALISCO	1,373,589	1,417,070	8.38	GUANAJUATO	53,909	QUINTANA ROO	6.87
3	NUEVO LEÓN	1,301,596	1,355,077	8.01	NUEVO LEÓN	53,481	BAJA CALIFORNIA	6.50
4	MÉXICO	1,332,331	1,353,253	8.00	BAJA CALIFORNIA	44,711	AGUASCALIENTES	6.41
5	GUANAJUATO	727,391	781,300	4.62	JALISCO	43,481	ZACATECAS	5.43
6	CHIHUAHUA	713,119	748,246	4.43	CHIHUAHUA	35,127	HIDALGO	5.07
7	BAJA CALIFORNIA	687,478	732,189	4.33	COAHUILA	27,655	CHIHUAHUA	4.93
8	VERACRUZ	721,448	717,822	4.25	MÉXICO	20,922	GUERRERO	4.42
9	COAHUILA	634,623	662,278	3.92	QUINTANA ROO	20,023	DURANGO	4.39
10	TAMAULIPAS	581,871	599,195	3.54	TAMAULIPAS	17,324	COAHUILA	4.36
11	PUEBLA	491,136	507,251	3.00	SINALOA	16,151	D.F.	4.18
12	SONORA	491,198	497,290	2.94	PUEBLA	16,115	NUEVO LEÓN	4.11
13	QUERÉTARO	421,722	437,478	2.59	QUERÉTARO	15,756	SINALOA	3.98
14	SINALOA	405,787	421,938	2.50	AGUASCALIENTES	15,273	TABASCO	3.81
15	MICHOACÁN	339,692	350,434	2.07	MICHOACÁN	10,742	QUERÉTARO	3.74
16	SAN LUIS POTOSÍ	340,691	349,999	2.07	HIDALGO	9,814	NAYARIT	3.64
							NACIONAL	3.62
17	QUINTANA ROO	291,432	311,455	1.84	SAN LUIS POTOSÍ	9,308	COLIMA	3.35
18	YUCATÁN	300,970	309,040	1.83	DURANGO	9,180	OAXACA	3.33
19	AGUASCALIENTES	238,291	253,564	1.50	YUCATÁN	8,070	PUEBLA	3.28
20	DURANGO	209,176	218,356	1.29	ZACATECAS	7,920	JALISCO	3.17
21	CHIAPAS	207,835	208,073	1.23	TABASCO	7,131	MICHOACÁN	3.16
22	HIDALGO	193,526	203,340	1.20	GUERRERO	6,450	TAMAULIPAS	2.98
23	TABASCO	187,200	194,331	1.15	SONORA	6,092	SAN LUIS POTOSÍ	2.73
24	MORELOS	192,315	193,418	1.14	OAXACA	6,006	YUCATÁN	2.68
25	OAXACA	180,285	186,291	1.10	NAYARIT	4,107	BAJA CALIFORNIA SUR	2.08
26	ZACATECAS	145,861	153,781	0.91	COLIMA	3,779	MÉXICO	1.57
27	CAMPECHE	152,479	153,714	0.91	BAJA CALIFORNIA SUR	2,646	SONORA	1.24
28	GUERRERO	146,047	152,497	0.90	CAMPECHE	1,235	TLAXCALA	1.13
29	BAJA CALIFORNIA SUR	127,455	130,101	0.77	MORELOS	1,103	CAMPECHE	0.81
30	NAYARIT	112,739	116,846	0.69	TLAXCALA	891	MORELOS	0.57
31	COLIMA	112,892	116,671	0.69	CHIAPAS	238	CHIAPAS	0.11
32	TLAXCALA	78,856	79,747	0.47	VERACRUZ	-3,626	VERACRUZ	-0.50

Fuente: IMSS.

Elaborado por el Comité Ciudadano de Evaluación Estadística del Estado de Sinaloa.

Gráfica No. 2

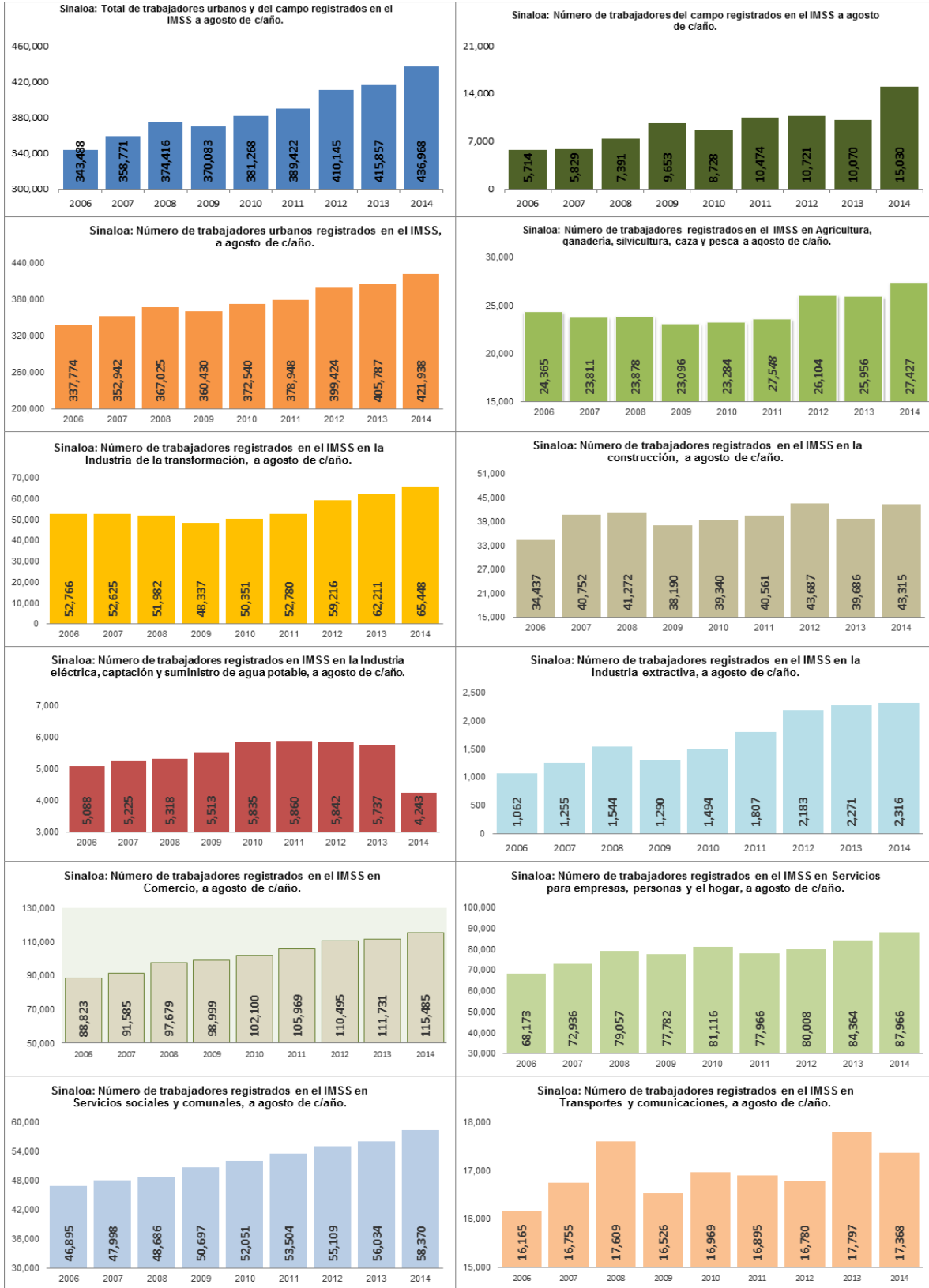

Fuente: IMSS.
Elaborado por el Comité Ciudadano de Evaluación Estadística del Estado de Sinaloa.