

**CONSEJO PARA EL DESARROLLO ECONÓMICO DE
SINALOA (CODESIN).
COMITÉ CIUDADANO DE EVALUACIÓN ESTADÍSTICA DEL
ESTADO DE SINALOA (CCEES).**

Boletín No. 61/2014.
Culiacán, Sin. 13 de noviembre de 2014.

REPORTE DE EMPLEO EN SINALOA AL MES DE OCTUBRE DEL AÑO 2014.

Evolución del empleo en Sinaloa.

- ✚ A octubre del año 2014, en Sinaloa se contaba con un total de 463 mil 425 trabajadores registrados en el IMSS, 27 mil 358 trabajadores más que en octubre del año 2013, esto significó un crecimiento anual de 6.27%, mayor al incremento que se tuvo a nivel nacional de 4.20%. Del total de trabajadores, 378 mil 231 (el 81.62%) son permanentes urbanos, 53 mil 384 (el 11.52%) son eventuales urbanos y 31 mil 810 (el 6.86%) son trabajadores del campo.
- ✚ En el comparativo anualizado, de octubre del 2014 con respecto al mismo mes del 2013, los trabajadores permanentes urbanos aumentaron en 14 mil 087 plazas (el 3.87%), los trabajadores eventuales urbanos aumentaron en 4 mil 649 plazas (el 9.54%), y los trabajadores del campo aumentaron en 8 mil 622 plazas (el 37.18%). **(Ver cuadro 1).**
- ✚ De los 463 mil 425 trabajadores registrados a octubre del 2014, los que laboran en el sector primario son 60 mil 966 (el 13.16%) del total; el sector industrial tiene 117 mil 961 trabajadores (el 25.45%); el comercio tiene 117 mil 728 (el 25.40%); y el sector servicios tiene 166 mil 770 trabajadores (el 35.99%). **(Ver cuadro 2).**
- ✚ En el comparativo anualizado, de octubre del 2014 respecto a octubre del 2013, las actividades económicas que incrementaron el número de empleos fueron: la Agricultura, Ganadería, Silvicultura, Caza y Pesca con 1 mil 453 empleos (el 5.24%); Trabajadores del campo con 8 mil 622 empleos (el 37.18%); la Industria de la Transformación con 4 mil 291 (el 6.94%); la Industria de la Construcción con 3 mil 354 (el 7.99%); Comercio con 4 mil 097 (el 3.61%); Transporte y Comunicaciones con 276 (el 1.58%); Servicios para Empresas, Personas y el Hogar con 4 mil 747 (el 5.58%); y Servicios Sociales y Comunes con 2 mil 208 (el 3.87 %). Por otra parte, las actividades que presentaron disminuciones fueron: la Industria Extractiva con -114 (el -4.70%); la Industria Eléctrica, Captación y Suministro de Agua Potable con -1 mil 576 (el -27.49%). **(Ver cuadro 2).**
- ✚ Para ver las variaciones, absoluta y porcentual del número de trabajadores registrados en el mes de octubre de 2014, con respecto al mes anterior del mismo año; con respecto al mismo mes del año anterior y con respecto a diciembre de 2010 por actividad económica, ver cuadro número 3.
- ✚ Para ver el comparativo anualizado a nivel nacional, de octubre de 2014 respecto a octubre de 2013 por actividad económica, ver cuadro número 2.

El empleo por entidad federativa.

- ✚ En la participación porcentual por entidad federativa del número de trabajadores urbanos registrados en el IMSS, a octubre de 2014, Sinaloa se ubica en el lugar 14, con 431 mil 615 trabajadores (el 2.51%) del total nacional, y en la generación de empleo con respecto a octubre de 2013 se sitúa en el lugar 12, con 18 mil 736 plazas. Por otra parte, en la variación porcentual, Sinaloa ocupó el lugar 12 con una tasa de 4.54%. (**Ver cuadro 5**).
- ✚ Para ver la participación y variación porcentual del resto de las entidades, ver cuadro 5.

Elaborado por el Comité Ciudadano de Evaluación Estadística del Estado de Sinaloa
Consejo para el Desarrollo Económico de Sinaloa
Dirección: Paseo Niños Héroe #78 PTE. Col. Centro Culiacán Sinaloa,
Para dudas sobre los datos o metodología utilizada favor de llamar al TEL: 667-712-82-32.

Anexo estadístico

Gráfica No. 1

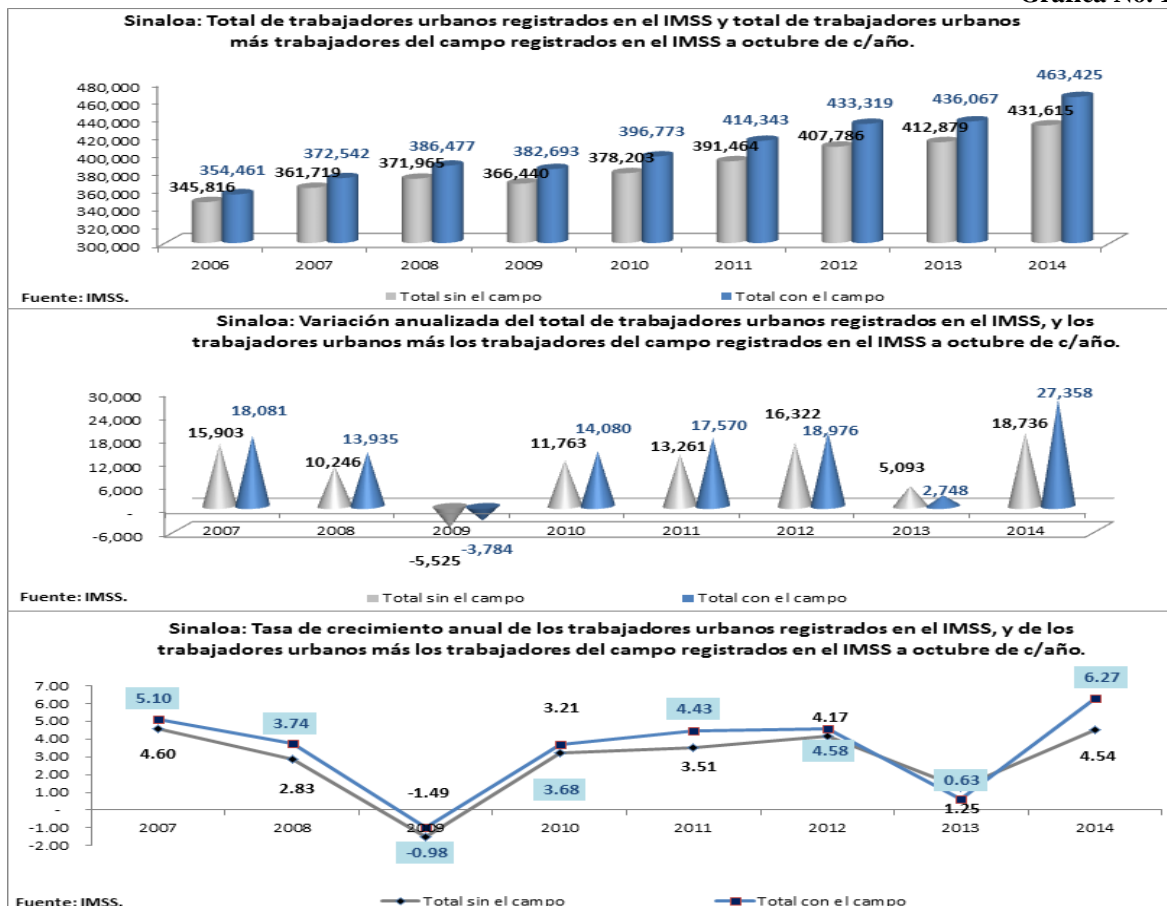

Cuadro No. 1

Sinaloa: Número de trabajadores eventuales y permanentes urbanos, y trabajadores del campo registrados en el IMSS por tipo de contratación a octubre de c/año.

Concepto	2013	2014	Part. %, en 2014	Var. abs.	Var. %
Total	436,067	463,425	100.00	27,358	6.27
Trabajadores permanentes urbanos	364,144	378,231	81.62	14,087	3.87
Trabajadores eventuales urbanos	48,735	53,384	11.52	4,649	9.54
Trabajadores del campo	23,188	31,810	6.86	8,622	37.18

México: Número de trabajadores eventuales y permanentes urbanos, y trabajadores del campo registrados en el IMSS por tipo de contratación a octubre de c/año.

Concepto	2013	2014	Part. %, en 2014	Var. abs.	Var. %
Total	16,652,436	17,352,227	100.00	699,791	4.20
Trabajadores permanentes urbanos	14,324,766	14,831,481	85.47	506,715	3.54
Trabajadores eventuales urbanos	2,205,436	2,376,329	13.69	170,893	7.75
Trabajadores del campo	122,234	144,417	0.83	22,183	18.15

* Trabajadores del campo.- (Personas físicas contratadas para realizar labores de siembra, deshierbe, cosecha, recolección, preparación de productos para su primera enajenación y otras actividades de análoga naturaleza agrícola, ganadera, forestal o mixta, pudiendo ser contratadas por uno o más patrones durante un año).

Fuente: Instituto Mexicano del Seguro Social, IMSS.

Elaborado por el Comité Ciudadano de Evaluación Estadística del Estado de Sinaloa.

Cuadro No. 2

Sinaloa: Número de empleos registrados en el IMSS por actividad económica a octubre de c/año.					
Sector y actividad	2013	2014	Distribución (%) en 2014	Var. abs.	Var. %
Total sin incluir trabajadores del campo	412,879	431,615	-	18,736	4.54
Total incluyendo trabajadores del campo	436,067	463,425	100.00	27,358	6.27
SECTOR PRIMARIO	50,891	60,966	13.16	10,075	19.80
Agricultura, ganadería, silvicultura, caza y pesca	27,703	29,156	6.29	1,453	5.24
Trabajadores del campo *	23,188	31,810	6.86	8,622	37.18
SECTOR INDUSTRIAL	112,006	117,961	25.45	5,955	5.32
Industria extractiva	2,423	2,309	0.50	-114	-4.70
Industria de la transformación	61,847	66,138	14.27	4,291	6.94
Construcción	42,003	45,357	9.79	3,354	7.99
Industria eléctrica, captación y suministro de agua potable	5,733	4,157	0.90	-1,576	-27.49
COMERCIO	113,631	117,728	25.40	4,097	3.61
Comercio	113,631	117,728	25.40	4,097	3.61
SERVICIOS	159,539	166,770	35.99	7,231	4.53
Transportes y comunicaciones	17,489	17,765	3.83	276	1.58
Servicios para empresas, personas y el hogar	85,021	89,768	19.37	4,747	5.58
Servicios sociales y comunales	57,029	59,237	12.78	2,208	3.87
México: Número de empleos registrados en IMSS por actividad económica a octubre de c/año.					
Sector y actividad	2013	2014	Distribución (%) en 2014	Var. abs.	Var. %
Total sin incluir trabajadores del campo	16,530,202	17,207,810	-	677,608	4.10
Total incluyendo trabajadores del campo	16,652,436	17,352,227	100.00	699,791	4.20
SECTOR PRIMARIO	500,976	533,361	3.07	32,385	6.46
Agricultura, ganadería, silvicultura, caza y pesca	378,742	388,944	2.24	10,202	2.69
Trabajadores del campo *	122,234	144,417	0.83	22,183	18.15
SECTOR INDUSTRIAL	5,999,483	6,333,607	36.50	334,124	5.57
Industria extractiva	139,113	132,731	0.76	-6,382	-4.59
Industria de la transformación	4,362,244	4,569,335	26.33	207,091	4.75
Construcción	1,350,069	1,485,901	8.56	135,832	10.06
Industria eléctrica, captación y suministro de agua potable	148,057	145,640	0.84	-2,417	-1.63
COMERCIO	3,423,466	3,510,802	20.23	87,336	2.55
Comercio	3,423,466	3,510,802	20.23	87,336	2.55
SERVICIOS	6,728,511	6,974,457	40.19	245,946	3.66
Transportes y comunicaciones	870,999	921,998	5.31	50,999	5.86
Servicios para empresas, personas y el hogar	3,887,220	4,030,309	23.23	143,089	3.68
Servicios sociales y comunales	1,970,292	2,022,150	11.65	51,858	2.63
* Trabajadores del campo.- (Personas físicas contratadas para realizar labores de siembra, deshierbe, cosecha, recolección, preparación de productos para su primera enajenación y otras actividades de análoga naturaleza agrícola, ganadera, forestal o mixta, pudiendo ser contratadas por uno o más patrones durante un año).					
Fuente: Instituto Mexicano del Seguro Social, IMSS.					
Elaborado por el Comité Ciudadano de Evaluación Estadística del Estado de Sinaloa.					

Cuadro No. 3

Sinaloa: Total de trabajadores registrados en el IMSS, nivel observado al 31 de octubre del 2014 (463,425 trabajadores).						
SECTOR Y ACTIVIDAD	Var. abs. respecto al mes anterior	Var. abs. respecto a octubre del año anterior	Var. abs. respecto a dic. 2010	Var. % respecto al mes anterior	Var. % respecto a octubre del año anterior	Var. % respecto a dic. 2010
Permanentes	4,091	14,087	40,604	1.09	3.87	12.03
Eventuales	1,209	4,649	16,789	2.32	9.54	45.88
Trabajadores del campo	9,095	8,622	10,105	40.04	37.18	46.56
Total (permanentes y eventuales urbanos)	5,300	18,736	57,393	1.24	4.54	15.34
Total (permanentes y eventuales urbanos y del campo)	14,395	27,358	67,498	3.21	6.27	17.05
SECTOR PRIMARIO	9,119	10,075	13,451	17.59	19.80	28.31
Agricultura, ganadería, silvicultura, caza y pesca	24	1,453	3,346	0.08	5.24	12.96
Trabajadores del campo	9,095	8,622	10,105	40.04	37.18	46.56
SECTOR INDUSTRIAL	2,058	5,955	23,070	1.78	5.32	24.31
Industria extractiva	85	-114	743	3.82	-4.70	47.45
Industria de la transformación	513	4,291	17,445	0.78	6.94	35.83
Construcción	1,497	3,354	6,481	3.41	7.99	16.67
Industria eléctrica, captación y suministro de agua potable	-37	-1,576	-1,599	-0.88	-27.49	-27.78
COMERCIO	1,755	4,097	13,599	1.51	3.61	13.06
Comercio	1,755	4,097	13,599	1.51	3.61	13.06
SERVICIOS	1,463	7,231	17,378	0.89	4.53	11.63
Transportes y comunicaciones	230	276	1,481	1.31	1.58	9.09
Servicios para empresas, personas y el hogar	1,034	4,747	9,188	1.17	5.58	11.40
Servicios sociales y comunales	199	2,208	6,709	0.34	3.87	12.77
México: Total de trabajadores registrados en el IMSS, nivel observado al 31 de octubre del 2014 (17,352,227 trabajadores).						
SECTOR Y ACTIVIDAD	Var. abs. respecto al mes anterior	Var. abs. respecto a octubre del año anterior	Var. abs. respecto a nov. 2012	Var. % respecto al mes anterior	Var. % respecto a octubre del año anterior	Var. % respecto a nov. 2012
Permanentes	123,955	506,715	866,361	0.84	3.54	6.20
Eventuales	38,476	170,893	190,914	1.65	7.75	8.74
Trabajadores del campo	9,703	22,183	16	7.20	18.15	0.01
Total (permanentes y eventuales urbanos)	162,431	677,608	1,057,275	0.95	4.10	6.55
Total (permanentes y eventuales urbanos y del campo)	172,134	699,791	1,057,291	1.00	4.20	6.49
SECTOR PRIMARIO	15,038	32,385	5,959	2.90	6.46	1.13
Agricultura, ganadería, silvicultura, caza y pesca	5,335	10,202	5,943	1.39	2.69	1.55
Trabajadores del campo	9,703	22,183	16	7.20	18.15	0.01
SECTOR INDUSTRIAL	74,497	334,124	512,046	1.19	5.57	8.80
Industria extractiva	143	-6,382	-1,621	0.11	-4.59	-1.21
Industria de la transformación	34,311	207,091	361,243	0.76	4.75	8.58
Construcción	40,492	135,832	155,848	2.80	10.06	11.72
Industria eléctrica, captación y suministro de agua potable	-449	-2,417	-3,424	-0.31	-1.63	-2.30
COMERCIO	34,270	87,336	141,772	0.99	2.55	4.21
Comercio	34,270	87,336	141,772	0.99	2.55	4.21
SERVICIOS	48,329	245,946	397,514	0.70	3.66	6.04
Transportes y comunicaciones	4,212	50,999	66,389	0.46	5.86	7.76
Servicios para empresas, personas y el hogar	29,526	143,089	229,074	0.74	3.68	6.03
Servicios sociales y comunales	14,591	51,858	102,051	0.73	2.63	5.31
* Trabajadores del campo.- (Personas físicas contratadas para realizar labores de siembra, deshierbe, cosecha, recolección, preparación de productos para su primera enajenación y otras actividades de análoga naturaleza agrícola, ganadera, forestal o mixta, pudiendo ser contratadas por uno o más patrones durante un año).						
Fuente: Instituto Mexicano del Seguro Social, IMSS.						
Elaborado por el Comité Ciudadano de Evaluación Estadística del Estado de Sinaloa.						

Cuadro No. 4

Sinaloa: Número de empleos registrados en el IMSS por actividad económica de noviembre de 2013 a octubre de 2014.														
SECTOR Y ACTIVIDAD	2013/Nov	2013/Dec	2014/Jan	2014/Feb	2014/Mar	2014/Apr	2014/May	2014/Jun	2014/Jul	2014/Aug	2014/Sep	2014/Oct	Dif. abs. Oct/Sep.	Dif. % Oct/Sep.
Total sin incluir trabajadores del campo	417,008	410,016	410,763	415,371	414,990	414,216	415,219	418,619	422,560	421,938	426,315	431,615	5,300	1.24
Total incluyendo trabajadores del campo	444,412	446,948	445,977	449,675	449,226	440,523	432,612	430,076	432,686	436,968	449,030	463,425	14,395	3.21
SECTOR PRIMARIO	56,246	64,678	63,491	63,619	62,384	53,002	43,629	38,152	37,183	42,457	51,847	60,966	9,119	17.59
Agricultura, ganadería, silvicultura, caza y pesca	28,842	27,746	28,277	29,315	28,148	26,695	26,236	26,695	27,057	27,427	29,132	29,156	24	0.08
Trabajadores del campo	27,404	36,932	35,214	34,304	34,236	26,307	17,393	11,457	10,126	15,030	22,715	31,810	9,095	40.04
SECTOR INDUSTRIAL	113,619	110,121	110,464	111,902	111,683	112,196	113,776	115,370	117,120	115,322	115,903	117,961	2,058	1.78
Industria extractiva	2,470	2,456	2,495	2,507	2,493	2,489	2,392	2,351	2,307	2,316	2,224	2,309	85	3.82
Industria de la transformación	62,976	62,004	62,941	63,960	64,635	64,537	64,768	66,339	66,872	65,448	65,625	66,138	513	0.78
Construcción	42,422	39,824	39,303	39,669	38,779	39,925	41,427	41,582	43,583	43,315	43,860	45,357	1,497	3.41
Industria eléctrica, captación y suministro de agua potable	5,751	5,837	5,725	5,766	5,776	5,245	5,189	5,098	4,358	4,243	4,194	4,157	-37	-0.88
COMERCIO	114,581	113,469	114,432	114,995	114,276	113,284	114,389	114,733	115,668	115,485	115,973	117,728	1,755	1.51
Comercio	114,581	113,469	114,432	114,995	114,276	113,284	114,389	114,733	115,668	115,485	115,973	117,728	1,755	1.51
SERVICIOS	159,966	158,680	157,590	159,159	160,883	162,041	160,818	161,821	162,715	163,704	165,307	166,770	1,463	0.89
Transportes y comunicaciones	17,124	16,930	16,988	16,967	17,355	17,602	17,291	17,614	17,619	17,368	17,535	17,765	230	1.31
Servicios para empresas, personas y el hogar	85,687	85,044	84,370	84,928	85,393	86,334	86,260	86,401	87,501	87,966	88,734	89,768	1,034	1.17
Servicios sociales y comunales	57,155	56,706	56,232	57,264	58,135	58,105	57,267	57,806	57,595	58,370	59,038	59,237	199	0.34

Fuente: IMSS.

Elaborado por el Comité Ciudadano de Evaluación Estadística del Estado de Sinaloa.

Cuadro No. 5

Número de trabajadores urbanos registrados en IMSS por entidad federativa a octubre de c/año.								
Pos.	Edos.	2013/Oct	2014/Oct	Part. %, 2014	Edos.	Var. abs.	Edos.	Var. %
	NACIONAL	16,530,202	17,207,810	100.00	NACIONAL	677,608		
1	D.F.	2,917,272	3,051,181	17.73	D.F.	133,909	GUANAJUATO	8.31
2	JALISCO	1,387,345	1,441,554	8.38	GUANAJUATO	61,454	BAJA CALIFORNIA	7.25
3	NUEVO LEÓN	1,320,146	1,378,652	8.01	NUEVO LEÓN	58,506	QUINTANA ROO	7.20
4	MÉXICO	1,341,442	1,374,956	7.99	JALISCO	54,209	AGUASCALIENTES	6.84
5	GUANAJUATO	739,493	800,947	4.65	BAJA CALIFORNIA	50,893	GUERRERO	6.45
6	CHIHUAHUA	720,497	759,879	4.42	CHIHUAHUA	39,382	ZACATECAS	6.31
7	BAJA CALIFORNIA	702,231	753,124	4.38	MÉXICO	33,514	NAYARIT	6.04
8	VERACRUZ	729,094	728,919	4.24	COAHUILA	33,423	CHIHUAHUA	5.47
9	COAHUILA	641,724	675,147	3.92	QUERÉTARO	20,988	COAHUILA	5.21
10	TAMAULIPAS	590,376	607,502	3.53	QUINTANA ROO	20,974	QUERÉTARO	4.91
11	PUEBLA	495,942	516,007	3.00	PUEBLA	20,065	D.F.	4.59
12	SONORA	500,417	508,038	2.95	SINALOA	18,736	SINALOA	4.54
13	QUERÉTARO	427,267	448,255	2.60	TAMAULIPAS	17,126	DURANGO	4.46
14	SINALOA	412,879	431,615	2.51	AGUASCALIENTES	16,550	NUEVO LEÓN	4.43
15	SAN LUIS POTOSÍ	346,186	355,410	2.07	MICHOACÁN	11,184	TLAXCALA	4.10
							NACIONAL	4.10
16	MICHOACÁN	343,904	355,088	2.06	DURANGO	9,407	COLIMA	4.10
17	YUCATÁN	307,580	316,029	1.84	GUERRERO	9,359	PUEBLA	4.05
18	QUINTANA ROO	291,300	312,274	1.81	ZACATECAS	9,287	HIDALGO	4.01
19	AGUASCALIENTES	241,864	258,414	1.50	SAN LUIS POTOSÍ	9,224	JALISCO	3.91
20	DURANGO	211,129	220,536	1.28	YUCATÁN	8,449	MICHOACÁN	3.25
21	CHIAPAS	209,555	211,115	1.23	HIDALGO	7,913	OAXACA	3.00
22	HIDALGO	197,359	205,272	1.19	SONORA	7,621	TAMAULIPAS	2.90
23	TABASCO	194,443	198,367	1.15	NAYARIT	6,921	YUCATÁN	2.75
24	MORELOS	194,523	196,351	1.14	OAXACA	5,498	SAN LUIS POTOSÍ	2.66
25	OAXACA	183,051	188,549	1.10	COLIMA	4,680	MÉXICO	2.50
26	ZACATECAS	147,073	156,360	0.91	TABASCO	3,924	TABASCO	2.02
27	GUERRERO	145,074	154,433	0.90	TLAXCALA	3,265	SONORA	1.52
28	CAMPECHE	153,505	154,060	0.90	MORELOS	1,828	MORELOS	0.94
29	BAJA CALIFORNIA SUR	129,017	126,396	0.73	CHIAPAS	1,560	CHIAPAS	0.74
30	NAYARIT	114,617	121,538	0.71	CAMPECHE	555	CAMPECHE	0.36
31	COLIMA	114,248	118,928	0.69	VERACRUZ	-175	VERACRUZ	-0.02
32	TLAXCALA	79,649	82,914	0.48	BAJA CALIFORNIA SUR	-2,621	BAJA CALIFORNIA SUR	-2.03

Fuente: IMSS.

Elaborado por el Comité Ciudadano de Evaluación Estadística del Estado de Sinaloa.

Gráfica No. 2

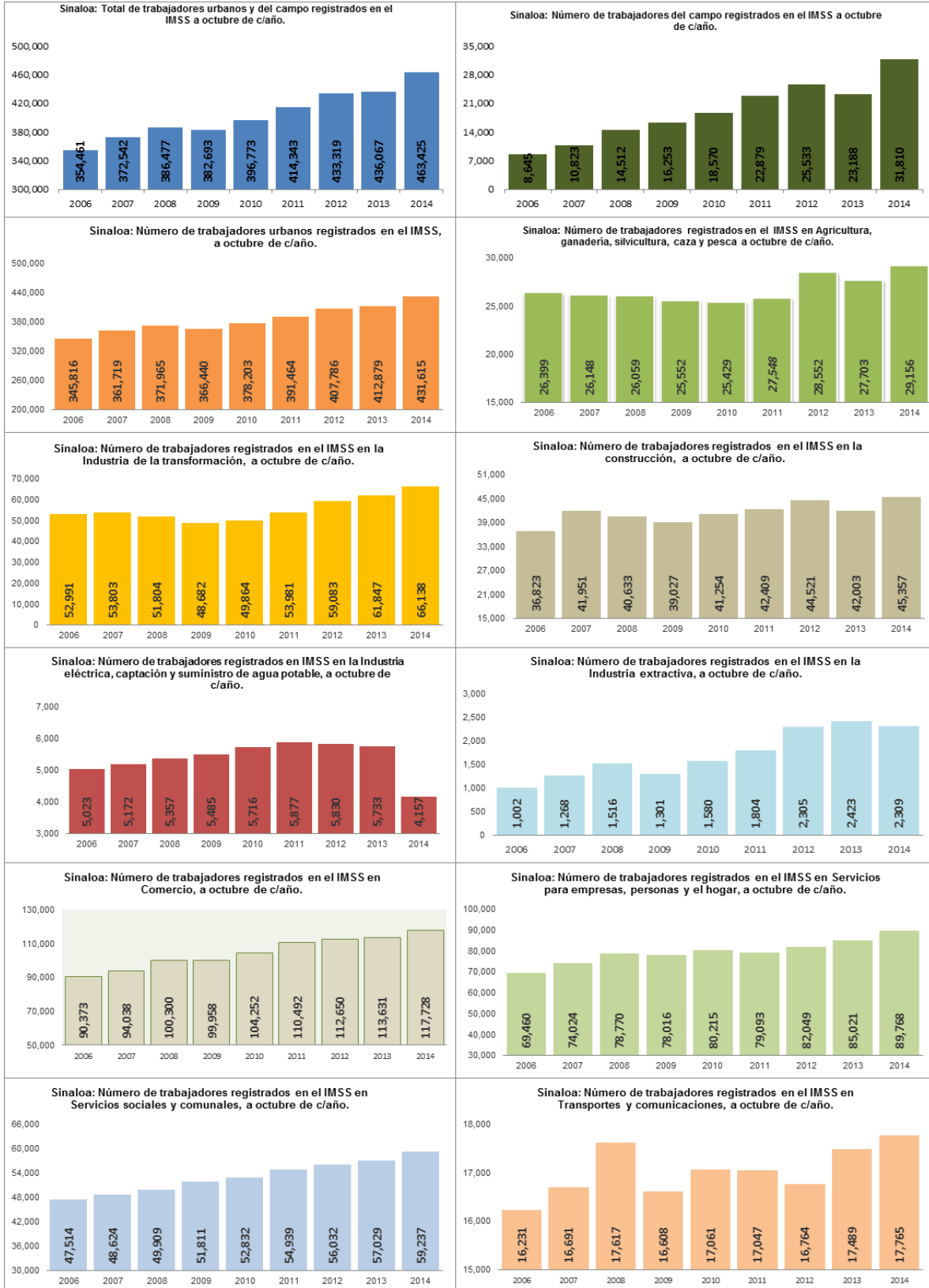

Fuente: IMSS.
Elaborado por el Comité Ciudadano de Evaluación Estadística del Estado de Sinaloa.