

**CONSEJO PARA EL DESARROLLO ECONÓMICO DE
SINALOA (CODESIN).
COMITÉ CIUDADANO DE EVALUACIÓN ESTADÍSTICA DEL
ESTADO DE SINALOA (CCEES).**

Boletín No. 67/2014.
Culiacán, Sin. 12 de diciembre de 2014.

**REPORTE DE EMPLEO EN SINALOA AL MES DE NOVIEMBRE DEL AÑO
2014.**

Evolución del empleo en Sinaloa.

- ✚ A noviembre del año 2014, en Sinaloa se contaba con un total de 468 mil 756 trabajadores registrados en el IMSS, 24 mil 344 trabajadores más que en noviembre del año 2013, esto significó un crecimiento anual de 5.48%, mayor al incremento que se tuvo a nivel nacional de 4.19%. Del total de trabajadores, 380 mil 231 (el 81.11%) son permanentes urbanos, 53 mil 329 (el 11.38%) son eventuales urbanos y 35 mil 196 (el 7.51%) son trabajadores del campo.
- ✚ En el comparativo anualizado, de noviembre del 2014 con respecto al mismo mes del 2013, los trabajadores permanentes urbanos aumentaron en 13 mil 041 plazas (el 3.55%), los trabajadores eventuales urbanos aumentaron en 3 mil 511 plazas (el 7.05%), y los trabajadores del campo aumentaron en 7 mil 792 plazas (el 28.43%). **(Ver cuadro 1).**
- ✚ De los 468 mil 756 trabajadores registrados a noviembre del 2014, los que laboran en el sector primario son 64 mil 047 (el 13.66%) del total; el sector industrial tiene 117 mil 615 trabajadores (el 25.09%); el comercio tiene 119 mil 929 (el 25.58%); y el sector servicios tiene 167 mil 165 trabajadores (el 35.66%). **(Ver cuadro 2).**
- ✚ En el comparativo anualizado, de noviembre del 2014 respecto a noviembre del 2013, las actividades económicas que incrementaron el número de empleos fueron: la Agricultura, Ganadería, Silvicultura, Caza y Pesca con 9 empleos (el 0.03%); Trabajadores del campo con 7 mil 792 empleos (el 28.43%); la Industria de la Transformación con 2 mil 762 (el 4.39%); la Industria de la Construcción con 2 mil 932 (el 6.91%); Comercio con 5 mil 348 (el 4.67%); Transporte y Comunicaciones con 710 (el 4.15%); Servicios para Empresas, Personas y el Hogar con 4 mil 292 (el 5.01%); y Servicios Sociales y Comunales con 2 mil 197 (el 3.84 %). Por otra parte, las actividades que presentaron disminuciones fueron: la Industria Extractiva con -190 (el -7.69%); la Industria Eléctrica, Captación y Suministro de Agua Potable con -1 mil 508 (el -26.22%). **(Ver cuadro 2).**
- ✚ Para ver las variaciones, absoluta y porcentual del número de trabajadores registrados en el mes de noviembre de 2014, con respecto al mes anterior del mismo año; con respecto al mismo mes del año anterior y con respecto a diciembre de 2010 por actividad económica, ver cuadro número 3.
- ✚ Para apreciar el comparativo anualizado a nivel nacional, de noviembre de 2014 respecto a noviembre de 2013 por actividad económica, ver cuadro número 2.

El empleo por entidad federativa.

- ✚ En la participación porcentual por entidad federativa del número de trabajadores urbanos registrados en el IMSS, a noviembre de 2014, Sinaloa se ubica en el lugar 14, con 433 mil 560 trabajadores (el 2.50%) del total nacional, y en la generación de empleo con respecto a noviembre de 2013 se sitúa en el lugar 12, con 16 mil 552 plazas. Por otra parte, en la variación porcentual, Sinaloa ocupó el lugar 18 con una tasa de 3.97%. **(Ver cuadro 5).**
- ✚ Para apreciar la participación y variación porcentual del resto de las entidades, ver cuadro 5.

Elaborado por el Comité Ciudadano de Evaluación Estadística del Estado de Sinaloa
Consejo para el Desarrollo Económico de Sinaloa
Dirección: Paseo Niños Héroe #78 PTE. Col. Centro Culiacán Sinaloa,
Para dudas sobre los datos o metodología utilizada favor de llamar al TEL: 667-712-82-32.

Anexo estadístico

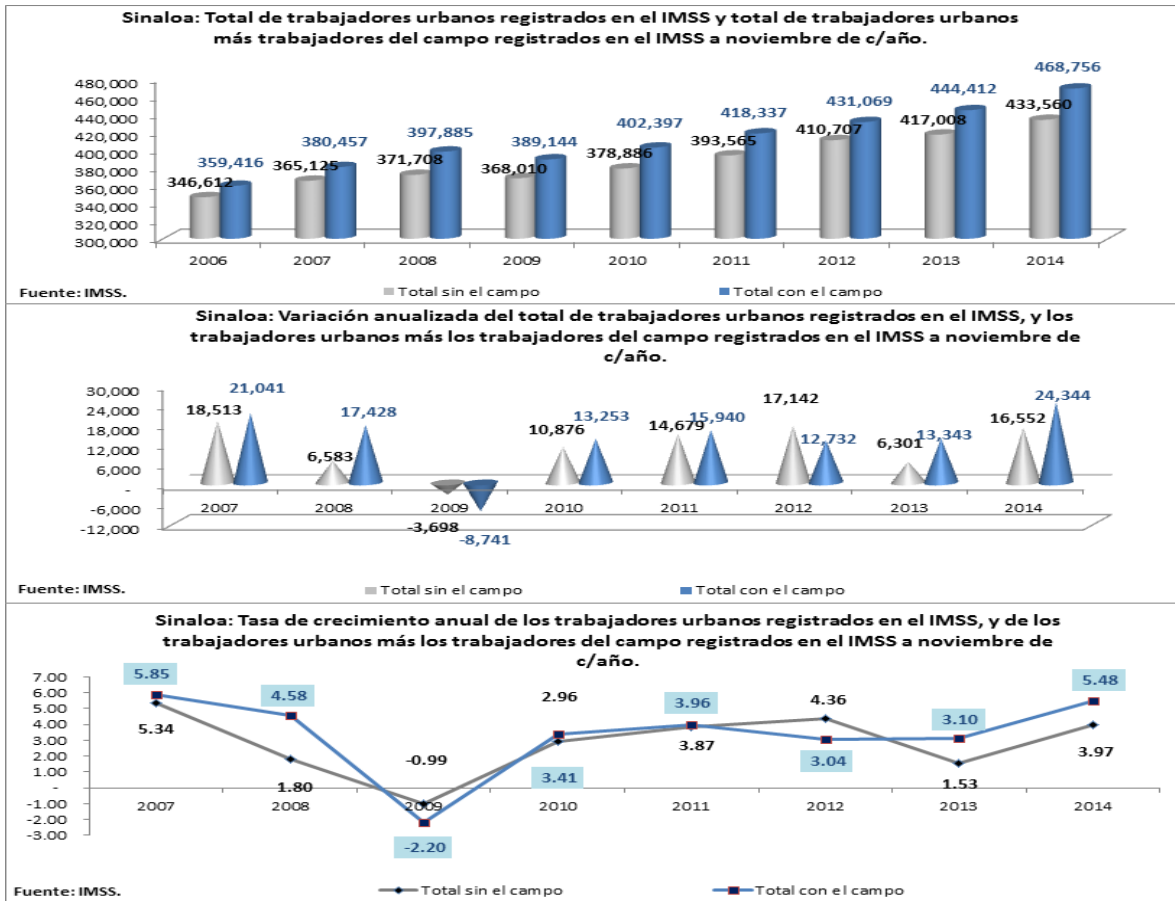

Cuadro No. 1

Sinaloa: Número de trabajadores eventuales y permanentes urbanos, y trabajadores del campo registrados en el IMSS por tipo de contratación a noviembre de c/año.

| Concepto | 2013 | 2014 | Part. %, en 2014 | Var. abs. | Var. % |
|----------------------------------|----------------|----------------|------------------|---------------|-------------|
| Total | 444,412 | 468,756 | 100.00 | 24,344 | 5.48 |
| Trabajadores permanentes urbanos | 367,190 | 380,231 | 81.11 | 13,041 | 3.55 |
| Trabajadores eventuales urbanos | 49,818 | 53,329 | 11.38 | 3,511 | 7.05 |
| Trabajadores del campo | 27,404 | 35,196 | 7.51 | 7,792 | 28.43 |

México: Número de trabajadores eventuales y permanentes urbanos, y trabajadores del campo registrados en el IMSS por tipo de contratación a noviembre de c/año.

| Concepto | 2013 | 2014 | Part. %, en 2014 | Var. abs. | Var. % |
|----------------------------------|-------------------|-------------------|------------------|----------------|-------------|
| Total | 16,772,971 | 17,475,077 | 100.00 | 702,106 | 4.19 |
| Trabajadores permanentes urbanos | 14,396,311 | 14,910,604 | 85.32 | 514,293 | 3.57 |
| Trabajadores eventuales urbanos | 2,231,682 | 2,401,576 | 13.74 | 169,894 | 7.61 |
| Trabajadores del campo | 144,978 | 162,897 | 0.93 | 17,919 | 12.36 |

* Trabajadores del campo.- (Personas físicas contratadas para realizar labores de siembra, deshierbe, cosecha, recolección, preparación de productos para su primera enajenación y otras actividades de análoga naturaleza agrícola, ganadera, forestal o mixta, pudiendo ser contratadas por uno o más patrones durante un año).

Fuente: Instituto Mexicano del Seguro Social, IMSS.

Elaborado por el Comité Ciudadano de Evaluación Estadística del Estado de Sinaloa.

Cuadro No. 2

| Sinaloa: Número de empleos registrados en el IMSS por actividad económica a noviembre de c/año. | | | | | |
|---|-------------------|-------------------|--------------------------|----------------|--------------|
| Sector y actividad | 2013 | 2014 | Distribución (%) en 2014 | Var. abs. | Var. % |
| Total sin incluir trabajadores del campo | 417,008 | 433,560 | - | 16,552 | 3.97 |
| Total incluyendo trabajadores del campo | 444,412 | 468,756 | 100.00 | 24,344 | 5.48 |
| SECTOR PRIMARIO | 56,246 | 64,047 | 13.66 | 7,801 | 13.87 |
| Agricultura, ganadería, silvicultura, caza y pesca | 28,842 | 28,851 | 6.15 | 9 | 0.03 |
| Trabajadores del campo * | 27,404 | 35,196 | 7.51 | 7,792 | 28.43 |
| SECTOR INDUSTRIAL | 113,619 | 117,615 | 25.09 | 3,996 | 3.52 |
| Industria extractiva | 2,470 | 2,280 | 0.49 | -190 | -7.69 |
| Industria de la transformación | 62,976 | 65,738 | 14.02 | 2,762 | 4.39 |
| Construcción | 42,422 | 45,354 | 9.68 | 2,932 | 6.91 |
| Industria eléctrica, captación y suministro de agua potable | 5,751 | 4,243 | 0.91 | -1,508 | -26.22 |
| COMERCIO | 114,581 | 119,929 | 25.58 | 5,348 | 4.67 |
| Comercio | 114,581 | 119,929 | 25.58 | 5,348 | 4.67 |
| SERVICIOS | 159,966 | 167,165 | 35.66 | 7,199 | 4.50 |
| Transportes y comunicaciones | 17,124 | 17,834 | 3.80 | 710 | 4.15 |
| Servicios para empresas, personas y el hogar | 85,687 | 89,979 | 19.20 | 4,292 | 5.01 |
| Servicios sociales y comunales | 57,155 | 59,352 | 12.66 | 2,197 | 3.84 |
| México: Número de empleos registrados en IMSS por actividad económica a noviembre de c/año. | | | | | |
| Sector y actividad | 2013 | 2014 | Distribución (%) en 2014 | Var. abs. | Var. % |
| Total sin incluir trabajadores del campo | 17,207,810 | 17,312,180 | - | 104,370 | 0.61 |
| Total incluyendo trabajadores del campo | 17,352,227 | 17,475,077 | 100.00 | 122,850 | 0.71 |
| SECTOR PRIMARIO | 533,361 | 554,719 | 3.17 | 21,358 | 4.00 |
| Agricultura, ganadería, silvicultura, caza y pesca | 388,944 | 391,822 | 2.24 | 2,878 | 0.74 |
| Trabajadores del campo * | 144,417 | 162,897 | 0.93 | 18,480 | 12.80 |
| SECTOR INDUSTRIAL | 6,333,607 | 6,346,654 | 36.32 | 13,047 | 0.21 |
| Industria extractiva | 132,731 | 131,573 | 0.75 | -1,158 | -0.87 |
| Industria de la transformación | 4,569,335 | 4,579,059 | 26.20 | 9,724 | 0.21 |
| Construcción | 1,485,901 | 1,489,997 | 8.53 | 4,096 | 0.28 |
| Industria eléctrica, captación y suministro de agua potable | 145,640 | 146,025 | 0.84 | 385 | 0.26 |
| COMERCIO | 3,510,802 | 3,567,268 | 20.41 | 56,466 | 1.61 |
| Comercio | 3,510,802 | 3,567,268 | 20.41 | 56,466 | 1.61 |
| SERVICIOS | 6,974,457 | 7,006,436 | 40.09 | 31,979 | 0.46 |
| Transportes y comunicaciones | 921,998 | 926,044 | 5.30 | 4,046 | 0.44 |
| Servicios para empresas, personas y el hogar | 4,030,309 | 4,054,250 | 23.20 | 23,941 | 0.59 |
| Servicios sociales y comunales | 2,022,150 | 2,026,142 | 11.59 | 3,992 | 0.20 |
| * Trabajadores del campo.- (Personas físicas contratadas para realizar labores de siembra, deshierbe, cosecha, recolección, preparación de productos para su primera enajenación y otras actividades de análoga naturaleza agrícola, ganadera, forestal o mixta, pudiendo ser contratadas por uno o más patrones durante un año). | | | | | |
| Fuente: Instituto Mexicano del Seguro Social, IMSS. | | | | | |
| Elaborado por el Comité Ciudadano de Evaluación Estadística del Estado de Sinaloa. | | | | | |

Cuadro No. 3

| Sinaloa: Total de trabajadores registrados en el IMSS, nivel observado al 30 de noviembre del 2014 (468,756 trabajadores). | | | | | | |
|---|------------------------------------|---|--------------------------------|---------------------------------|--|-----------------------------|
| SECTOR Y ACTIVIDAD | Var. abs. respecto al mes anterior | Var. abs. respecto a noviembre del año anterior | Var. abs. respecto a dic. 2010 | Var. % respecto al mes anterior | Var. % respecto a noviembre del año anterior | Var. % respecto a dic. 2010 |
| Permanentes | 2,000 | 13,041 | 42,604 | 0.53 | 3.55 | 12.62 |
| Eventuales | -55 | 3,511 | 16,734 | -0.10 | 7.05 | 45.73 |
| Trabajadores del campo | 3,386 | 7,792 | 13,491 | 10.64 | 28.43 | 62.16 |
| Total (permanentes y eventuales urbanos) | 1,945 | 16,552 | 59,338 | 0.45 | 3.97 | 15.86 |
| Total (permanentes y eventuales urbanos y del campo) | 5,331 | 24,344 | 72,829 | 1.15 | 5.48 | 18.39 |
| SECTOR PRIMARIO | 3,081 | 7,801 | 16,532 | 5.05 | 13.87 | 34.79 |
| Agricultura, ganadería, silvicultura, caza y pesca | -305 | 9 | 3,041 | -1.05 | 0.03 | 11.78 |
| Trabajadores del campo | 3,386 | 7,792 | 13,491 | 10.64 | 28.43 | 62.16 |
| SECTOR INDUSTRIAL | -346 | 3,996 | 22,724 | -0.29 | 3.52 | 23.95 |
| Industria extractiva | -29 | -190 | 714 | -1.26 | -7.69 | 45.59 |
| Industria de la transformación | -400 | 2,762 | 17,045 | -0.60 | 4.39 | 35.01 |
| Construcción | -3 | 2,932 | 6,478 | -0.01 | 6.91 | 16.66 |
| Industria eléctrica, captación y suministro de agua potable | 86 | -1,508 | -1,513 | 2.07 | -26.22 | -26.29 |
| COMERCIO | 2,201 | 5,348 | 15,800 | 1.87 | 4.67 | 15.17 |
| Comercio | 2,201 | 5,348 | 15,800 | 1.87 | 4.67 | 15.17 |
| SERVICIOS | 395 | 7,199 | 17,773 | 0.24 | 4.50 | 11.90 |
| Transportes y comunicaciones | 69 | 710 | 1,550 | 0.39 | 4.15 | 9.52 |
| Servicios para empresas, personas y el hogar | 211 | 4,292 | 9,399 | 0.24 | 5.01 | 11.66 |
| Servicios sociales y comunales | 115 | 2,197 | 6,824 | 0.19 | 3.84 | 12.99 |
| México: Total de trabajadores registrados en el IMSS, nivel observado al 30 de noviembre del 2014 (17,475,077 trabajadores). | | | | | | |
| SECTOR Y ACTIVIDAD | Var. abs. respecto al mes anterior | Var. abs. respecto a noviembre del año anterior | Var. abs. respecto a nov. 2012 | Var. % respecto al mes anterior | Var. % respecto a noviembre del año anterior | Var. % respecto a nov. 2012 |
| Permanentes | 79,123 | 514,293 | 945,484 | 0.53 | 3.57 | 6.77 |
| Eventuales | 25,247 | 169,894 | 216,161 | 1.06 | 7.61 | 9.89 |
| Trabajadores del campo | 18,480 | 17,919 | 18,496 | 12.80 | 12.36 | 12.81 |
| Total (permanentes y eventuales urbanos) | 104,370 | 684,187 | 1,161,645 | 0.61 | 4.11 | 7.19 |
| Total (permanentes y eventuales urbanos y del campo) | 122,850 | 702,106 | 1,180,141 | 0.71 | 4.19 | 7.24 |
| SECTOR PRIMARIO | 21,358 | 28,965 | 27,317 | 4.00 | 5.51 | 5.18 |
| Agricultura, ganadería, silvicultura, caza y pesca | 2,878 | 11,046 | 8,821 | 0.74 | 2.90 | 2.30 |
| Trabajadores del campo | 18,480 | 17,919 | 18,496 | 12.80 | 12.36 | 12.81 |
| SECTOR INDUSTRIAL | 13,047 | 339,926 | 525,093 | 0.21 | 5.66 | 9.02 |
| Industria extractiva | -1,158 | -7,413 | -2,779 | -0.87 | -5.33 | -2.07 |
| Industria de la transformación | 9,724 | 210,688 | 370,967 | 0.21 | 4.82 | 8.82 |
| Construcción | 4,096 | 138,538 | 159,944 | 0.28 | 10.25 | 12.03 |
| Industria eléctrica, captación y suministro de agua potable | 385 | -1,887 | -3,039 | 0.26 | -1.28 | -2.04 |
| COMERCIO | 56,466 | 96,988 | 198,238 | 1.61 | 2.79 | 5.88 |
| Comercio | 56,466 | 96,988 | 198,238 | 1.61 | 2.79 | 5.88 |
| SERVICIOS | 31,979 | 236,227 | 429,493 | 0.46 | 3.49 | 6.53 |
| Transportes y comunicaciones | 4,046 | 47,556 | 70,435 | 0.44 | 5.41 | 8.23 |
| Servicios para empresas, personas y el hogar | 23,941 | 138,021 | 253,015 | 0.59 | 3.52 | 6.66 |
| Servicios sociales y comunales | 3,992 | 50,650 | 106,043 | 0.20 | 2.56 | 5.52 |
| * Trabajadores del campo.- (Personas físicas contratadas para realizar labores de siembra, deshierbe, cosecha, recolección, preparación de productos para su primera enajenación y otras actividades de análoga naturaleza agrícola, ganadera, forestal o mixta, pudiendo ser contratadas por uno o más patrones durante un año). | | | | | | |
| Fuente: Instituto Mexicano del Seguro Social, IMSS. | | | | | | |
| Elaborado por el Comité Ciudadano de Evaluación Estadística del Estado de Sinaloa. | | | | | | |

Cuadro No. 4

| Sinaloa: Número de empleos registrados en el IMSS por actividad económica de diciembre de 2013 a noviembre de 2014. | | | | | | | | | | | | | | |
|---|----------------|----------------|----------------|----------------|----------------|----------------|----------------|----------------|----------------|----------------|----------------|----------------|---------------------|-------------------|
| SECTOR Y ACTIVIDAD | 2013/Dec | 2014/Jan | 2014/Feb | 2014/Mar | 2014/Apr | 2014/May | 2014/Jun | 2014/Jul | 2014/Aug | 2014/Sep | 2014/Oct | 2014/Nov | Dif. abs. Oct./Nov. | Dif. %, Oct./Nov. |
| Total sin incluir trabajadores del campo | 410,016 | 410,763 | 415,371 | 414,990 | 414,216 | 415,219 | 418,619 | 422,560 | 421,938 | 426,315 | 431,615 | 433,560 | 1,945 | 0.45 |
| Total incluyendo trabajadores del campo | 446,948 | 445,977 | 449,675 | 449,226 | 440,523 | 432,612 | 430,076 | 432,686 | 436,968 | 449,030 | 463,425 | 468,756 | 5,331 | 1.15 |
| SECTOR PRIMARIO | 64,678 | 63,491 | 63,619 | 62,384 | 53,002 | 43,629 | 38,152 | 37,183 | 42,457 | 51,847 | 60,966 | 64,047 | 3,081 | 5.05 |
| Agricultura, ganadería, silvicultura, caza y pesca | 27,746 | 28,277 | 29,315 | 28,148 | 26,695 | 26,236 | 26,695 | 27,057 | 27,427 | 29,132 | 29,156 | 28,851 | -305 | -1.05 |
| Trabajadores del campo | 36,932 | 35,214 | 34,304 | 34,236 | 26,307 | 17,393 | 11,457 | 10,126 | 15,030 | 22,715 | 31,810 | 35,196 | 3,386 | 10.64 |
| SECTOR INDUSTRIAL | 110,121 | 110,464 | 111,902 | 111,683 | 112,196 | 113,776 | 115,370 | 117,120 | 115,322 | 115,903 | 117,961 | 117,615 | -346 | -0.29 |
| Industria extractiva | 2,456 | 2,495 | 2,507 | 2,493 | 2,489 | 2,392 | 2,351 | 2,307 | 2,316 | 2,224 | 2,309 | 2,280 | -29 | -1.26 |
| Industria de la transformación | 62,004 | 62,941 | 63,960 | 64,635 | 64,537 | 64,768 | 66,339 | 66,872 | 65,448 | 65,625 | 66,138 | 65,738 | -400 | -0.60 |
| Construcción | 39,824 | 39,303 | 39,669 | 38,779 | 39,925 | 41,427 | 41,582 | 43,583 | 43,315 | 43,860 | 45,357 | 45,354 | -3 | -0.01 |
| Industria eléctrica, captación y suministro de agua potable | 5,837 | 5,725 | 5,766 | 5,776 | 5,245 | 5,189 | 5,098 | 4,358 | 4,243 | 4,194 | 4,157 | 4,243 | 86 | 2.07 |
| COMERCIO | 113,469 | 114,432 | 114,995 | 114,276 | 113,284 | 114,389 | 114,733 | 115,668 | 115,485 | 115,973 | 117,728 | 119,929 | 2,201 | 1.87 |
| Comercio | 113,469 | 114,432 | 114,995 | 114,276 | 113,284 | 114,389 | 114,733 | 115,668 | 115,485 | 115,973 | 117,728 | 119,929 | 2,201 | 1.87 |
| SERVICIOS | 158,680 | 157,590 | 159,159 | 160,883 | 162,041 | 160,818 | 161,821 | 162,715 | 163,704 | 165,307 | 166,770 | 167,165 | 395 | 0.24 |
| Transportes y comunicaciones | 16,930 | 16,988 | 16,967 | 17,355 | 17,602 | 17,291 | 17,614 | 17,619 | 17,368 | 17,535 | 17,765 | 17,834 | 69 | 0.39 |
| Servicios para empresas, personas y el hogar | 85,044 | 84,370 | 84,928 | 85,393 | 86,334 | 86,260 | 86,401 | 87,501 | 87,966 | 88,734 | 89,768 | 89,979 | 211 | 0.24 |
| Servicios sociales y comunales | 56,706 | 56,232 | 57,264 | 58,135 | 58,105 | 57,267 | 57,806 | 57,595 | 58,370 | 59,038 | 59,237 | 59,352 | 115 | 0.19 |

Fuente: IMSS.

Elaborado por el Comité Ciudadano de Evaluación Estadística del Estado de Sinaloa.

Cuadro No. 5

| Número de trabajadores urbanos registrados en IMSS por entidad federativa a noviembre de c/año. | | | | | | | | |
|---|---------------------|-------------------|-------------------|---------------|---------------------|----------------|---------------------|-------------|
| P. os | Edos. | 2013/Nov | 2014/Nov | Part. %, 2014 | Edos. | Var. abs. | Edos. | Var. % |
| | NACIONAL | 16,627,993 | 17,312,180 | 100.00 | NACIONAL | 684,187 | | |
| 1 | D.F. | 2,941,308 | 3,070,744 | 17.74 | D.F. | 129,436 | GUANAJUATO | 8.28 |
| 2 | JALISCO | 1,390,213 | 1,453,418 | 8.40 | JALISCO | 63,205 | BAJA CALIFORNIA | 7.01 |
| 3 | NUEVO LEÓN | 1,325,609 | 1,385,328 | 8.00 | GUANAJUATO | 61,622 | QUINTANA ROO | 6.52 |
| 4 | MÉXICO | 1,348,617 | 1,383,828 | 7.99 | NUEVO LEÓN | 59,719 | ZACATECAS | 6.33 |
| 5 | GUANAJUATO | 744,441 | 806,063 | 4.66 | BAJA CALIFORNIA | 49,002 | AGUASCALIENTES | 6.07 |
| 6 | CHIHUAHUA | 725,185 | 761,625 | 4.40 | CHIHUAHUA | 36,440 | NAYARIT | 5.92 |
| 7 | BAJA CALIFORNIA | 699,225 | 748,227 | 4.32 | MÉXICO | 35,211 | QUERÉTARO | 5.72 |
| 8 | VERACRUZ | 732,031 | 734,296 | 4.24 | COAHUILA | 33,239 | GUERRERO | 5.55 |
| 9 | COAHUILA | 644,376 | 677,615 | 3.91 | QUERÉTARO | 24,440 | COAHUILA | 5.16 |
| 10 | TAMAULIPAS | 594,841 | 610,437 | 3.53 | PUEBLA | 21,776 | CHIHUAHUA | 5.02 |
| 11 | PUEBLA | 500,212 | 521,988 | 3.02 | QUINTANA ROO | 19,454 | HIDALGO | 4.79 |
| 12 | SONORA | 501,794 | 509,687 | 2.94 | SINALOA | 16,552 | JALISCO | 4.55 |
| 13 | QUERÉTARO | 426,969 | 451,409 | 2.61 | TAMAULIPAS | 15,596 | NUEVO LEÓN | 4.51 |
| 14 | SINALOA | 417,008 | 433,560 | 2.50 | MICHOACÁN | 15,292 | DURANGO | 4.46 |
| 15 | MICHOACÁN | 344,177 | 359,469 | 2.08 | AGUASCALIENTES | 14,835 | MICHOACÁN | 4.44 |
| 16 | SAN LUIS POTOSÍ | 347,419 | 356,943 | 2.06 | SAN LUIS POTOSÍ | 9,524 | D.F. | 4.40 |
| 17 | YUCATÁN | 309,789 | 319,287 | 1.84 | YUCATÁN | 9,498 | PUEBLA | 4.35 |
| 18 | QUINTANA ROO | 298,383 | 317,837 | 1.84 | DURANGO | 9,470 | SINALOA | 4.11 |
| 19 | AGUASCALIENTES | 244,358 | 259,193 | 1.50 | HIDALGO | 9,462 | TLAXCALA | 3.45 |
| 20 | DURANGO | 212,183 | 221,653 | 1.28 | ZACATECAS | 9,383 | YUCATÁN | 3.07 |
| 21 | CHIAPAS | 210,888 | 212,647 | 1.23 | GUERRERO | 8,219 | COLIMA | 2.92 |
| 22 | HIDALGO | 197,653 | 207,115 | 1.20 | SONORA | 7,893 | SAN LUIS POTOSÍ | 2.74 |
| 23 | TABASCO | 195,516 | 200,195 | 1.16 | NAYARIT | 6,935 | TAMAULIPAS | 2.62 |
| 24 | MORELOS | 196,699 | 198,050 | 1.14 | TABASCO | 4,679 | MÉXICO | 2.61 |
| 25 | OAXACA | 186,974 | 191,099 | 1.10 | OAXACA | 4,125 | TABASCO | 2.39 |
| 26 | ZACATECAS | 148,332 | 157,715 | 0.91 | COLIMA | 3,365 | OAXACA | 2.21 |
| 27 | GUERRERO | 148,130 | 156,349 | 0.90 | TLAXCALA | 2,765 | SONORA | 1.57 |
| 28 | CAMPECHE | 153,775 | 152,131 | 0.88 | VERACRUZ | 2,265 | CHIAPAS | 0.83 |
| 29 | BAJA CALIFORNIA SUR | 129,325 | 128,644 | 0.74 | CHIAPAS | 1,759 | MORELOS | 0.69 |
| 30 | NAYARIT | 117,051 | 123,986 | 0.72 | MORELOS | 1,351 | VERACRUZ | 0.31 |
| 31 | COLIMA | 115,266 | 118,631 | 0.69 | BAJA CALIFORNIA SUR | -681 | BAJA CALIFORNIA SUR | -0.53 |
| 32 | TLAXCALA | 80,246 | 83,011 | 0.48 | CAMPECHE | -1,644 | CAMPECHE | -1.07 |

Fuente: IMSS.

Elaborado por el Comité Ciudadano de Evaluación Estadística del Estado de Sinaloa.

Gráfica No. 2

