

CONSEJO PARA EL DESARROLLO ECONÓMICO DE SINALOA (CODESIN). UNIDAD DE ANÁLISIS Y ESTADÍSTICA

Boletín N0. 06/2017.
Culiacán, Sin. 30 de enero del 2017.

REPORTE DE INDICADOR TRIMESTRAL DE LA ACTIVIDAD ECONÓMICA ESTATAL (ITAE) PARA EL ESTADO DE SINALOA, DEL III TRIMESTRE AÑO 2016.

EVOLUCIÓN GLOBAL.

- De acuerdo con el Indicador Trimestral de Actividad Económica Estatal (ITAE) que elabora el INEGI, en el III trimestre del año 2016, la economía de Sinaloa registró un crecimiento de 1.8% con respecto al mismo trimestre del año 2015, en tanto el crecimiento de la economía nacional fue del 2.2%.
- Por actividades económicas el resultado fue: las primarias mostraron una disminución de -7.6%, las secundarias crecieron 2.4%, y las terciarias crecieron en 2.6%. (ver gráfica 2).
- El crecimiento acumulado al III trimestre fue: actividades primarias crecieron 0.8%, las secundarias 8.2% y las terciarias en 3.7%. el resultado final es que el crecimiento acumulado de la economía en Sinaloa, al tercer trimestre del 2016, con respecto al tercer trimestre del 2015, es de 4.3%.
- Por entidad federativa, Sinaloa con el crecimiento del 1.8%, en el III trimestre del 2016, con respecto al mismo trimestre del 2015, ocupó el lugar 19 por entidad federativa. (ver gráfica 1).
- A nivel nacional, al III trimestre del 2016 por actividades el resultado fue: las actividades primarias aumentaron en 5.3%, las secundarias disminuyeron -0.8%, y las terciarias crecieron en 3.4%.

ACTIVIDADES PRIMARIAS

- Las actividades primarias que incluyen la agricultura, ganadería, aprovechamiento forestal, pesca y caza reportaron una disminución de -7.6%, en el III trimestre del año 2016, ocupando el lugar treinta y uno por entidad federativa. (ver gráfica 3).

ACTIVIDADES SECUNDARIAS

- Las actividades secundarias (la industria de la minería, manufacturas, construcción y electricidad), tuvieron un crecimiento de 2.4%, ocupando el lugar catorce por entidad federativa.

ACTIVIDADES TERCIARIAS

- En las actividades terciarias (comercio y los servicios), Sinaloa mostró un crecimiento del 2.6%, lo cual colocó a Sinaloa en el lugar diecinueve por entidad federativa. (Ver gráfica 3).

Elaborado por la UNIDAD DE ANÁLISIS Y ESTADÍSTICA
Consejo para el Desarrollo Económico de Sinaloa
Dirección: Paseo Niños Héroes #78 PTE. Col. Centro, Culiacán Sinaloa,
Para dudas sobre los datos o metodología utilizada favor de llamar al TEL: 667 7-12-82-32
<http://sinaloaennumeros.com>

Anexo estadístico

(Gráfica 1)

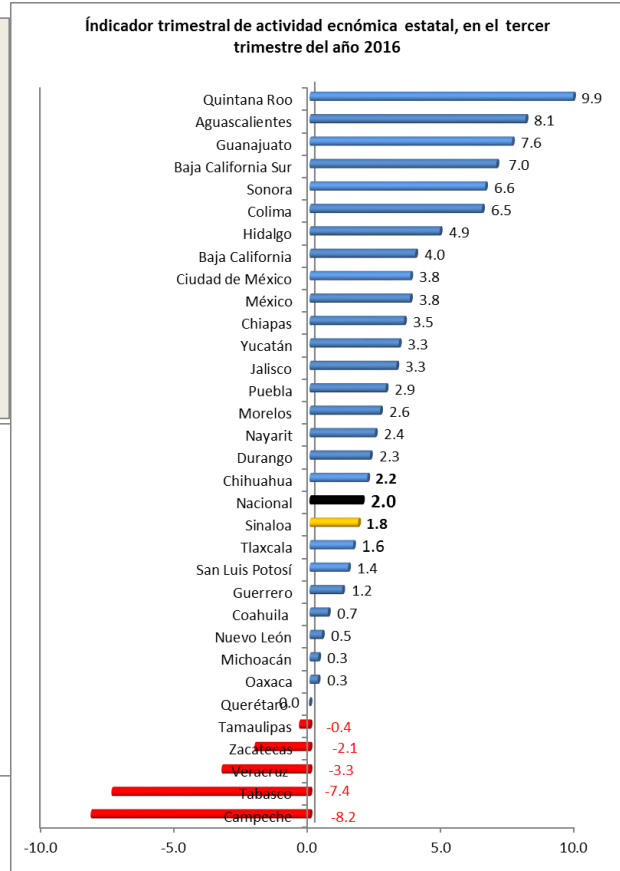
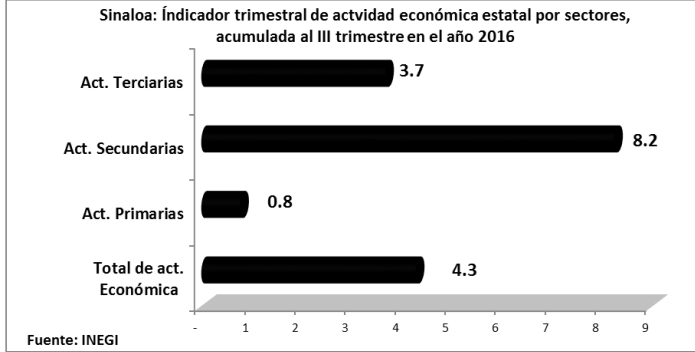
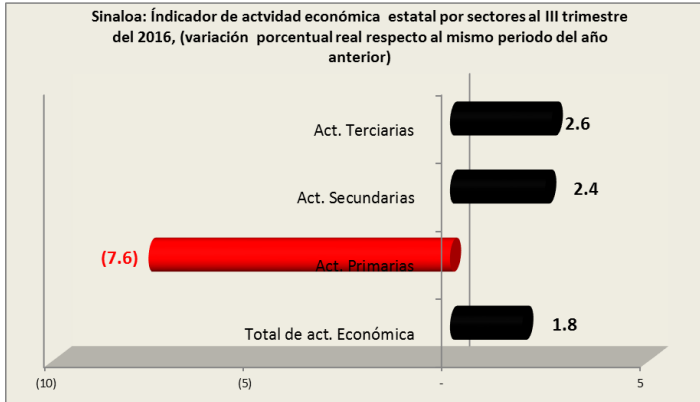

(Gráfica 2)

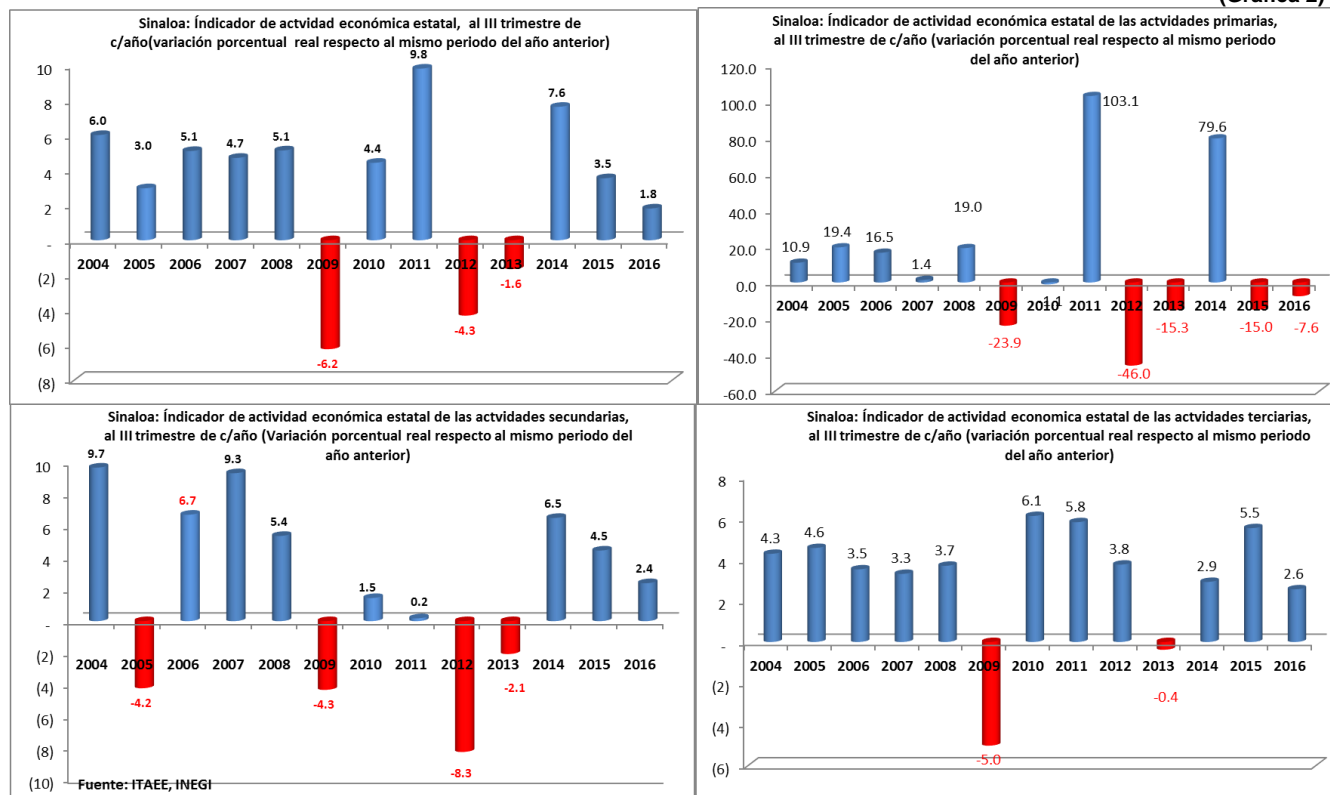

(Cuadro 1)

Sinaloa: Índice trimestral de actividad económica estatal, por sectores, (variación porcentual real respecto al mismo periodo del año anterior)

Sectores	2013				Anual	2014				Anual	2015				Anual	2016		
	Trimestral					Trimestral					Trimestral					Trimestral		
	I	II	III	IV		I	II	III	IV		I	II	III	IV		I	II	III ^P
	Total	2.45	2.20	-1.63		4.14	1.87	-1.90	1.91		7.79	2.53	2.41	4.65		5.80	2.94	3.6
Actividades Primarias	0.70	-11.01	-15.33	13.82	-0.07	-23.08	10.17	79.94	-3.77	0.61	17.18	18.19	-17.70	1.9	6.4	9.1	17.2	-7.6
Actividades Secundarias	0.16	-0.38	-2.03	-5.43	-2.03	-0.11	1.57	6.17	4.38	3.03	3.23	4.32	5.98	11.6	6.4	8.0	14.9	2.4
Actividades Terciarias	3.63	5.25	-0.37	5.53	3.51	2.76	0.82	3.23	3.38	2.53	2.75	4.28	4.48	1.4	3.2	3.1	5.1	2.6

Fuente: ITAEE, INEGI

(Gráfica 3)

