

**CONSEJO PARA EL DESARROLLO ECONÓMICO DE
SINALOA (CODESIN).
UNIDAD DE ESTADÍSTICA Y ANÁLISIS.**

Boletín No. 21/2017.
Culiacán, Sin. 03 de mayo de 2017.

REPORTE DE EMPLEO EN SINALOA AL MES DE MARZO DEL AÑO 2017

Evolución del empleo en Sinaloa.

- ✚ A marzo del año 2017, en Sinaloa se contaba con un total de 522 mil 622 trabajadores registrados en el IMSS, 12 mil 670 trabajadores más que en marzo del año 2016, esto significó un crecimiento anual de 2.48%, menor al incremento que se tuvo a nivel nacional de 4.62%. Del total de trabajadores, 420 mil 943 (el 80.54%) son permanentes urbanos, 59 mil 146 (el 11.32%) son eventuales urbanos y 42 mil 533 (el 8.14%) son trabajadores del campo.
- ✚ En el comparativo anualizado, de marzo del 2017 con respecto al mismo mes del 2016, los trabajadores permanentes urbanos aumentaron en 19 mil 185 plazas (el 4.78%), los trabajadores eventuales urbanos aumentaron en 1 mil 024 plazas (el 1.76%), y los trabajadores del campo disminuyeron en 7 mil 539 plazas. (el -15.06%). (**Ver cuadro 1**).
- ✚ De los 522 mil 622 trabajadores registrados a marzo del 2017, los que laboran en el sector primario son 78 mil 795 (el 15.08%) del total; el sector industrial tiene 129 mil 648 trabajadores (el 24.81%); el comercio tiene 125 mil 520 (el 24.02%); y el sector servicios tiene 188 mil 659 trabajadores (el 36.10%). (**Ver cuadro 2**).
- ✚ En el comparativo anualizado, de marzo del 2017 respecto a marzo del 2016, las actividades económicas que presentaron un incremento en el número de empleos son: la Agricultura, Ganadería, Silvicultura, Caza y Pesca con 1 mil 945 empleos (el 5.67%); la Industria de la Transformación con 2 mil 761 (el 3.85%); la Industria de la Construcción con 2 mil 010 (el 4.28%); Comercio con 4 mil 177 (el 3.44%); Servicios para Empresas, Personas y el Hogar con 9 mil 461 (el 9.58%); y Servicios Sociales y Comunes con 704 (el 1.16%). (**Ver cuadro 2**).
- ✚ Para apreciar las variaciones, absoluta y porcentual, del número de trabajadores registrados en el mes de marzo de 2017, con respecto al mes anterior; con respecto al mismo mes del año anterior y con respecto a diciembre de 2010 por actividad económica, ver cuadro número 3.
- ✚ Para ver el comparativo anualizado a nivel nacional, de marzo de 2017 respecto a marzo de 2016 por actividad económica, revítese cuadro número 2.

El empleo por entidad federativa.

- ✚ En la participación porcentual por entidad federativa del número de trabajadores urbanos registrados en el IMSS, a marzo de 2017, Sinaloa se ubica en el lugar trece, con 522 mil 622 trabajadores (el 2.75%) del total nacional, y en la generación de empleo con respecto a marzo de 2016 se sitúa en el lugar diecinueve, con 12 mil 670 plazas. Por otra parte, en la variación porcentual, Sinaloa ocupó el lugar veinticinco con una tasa de 2.48%. (**Ver cuadro 5**).
- ✚ Para ver la participación y variación porcentual del resto de las entidades, revisar cuadro 5.

Elaborado por la Unidad de Estadística y Análisis.
Consejo para el Desarrollo Económico de Sinaloa
Dirección: Paseo Niños Héroe #78 PTE. Col. Centro Culiacán Sinaloa,
Para dudas sobre los datos o metodología utilizada favor de llamar al TEL: 667-712-82-32.

Anexo estadístico

Gráfica No. 1

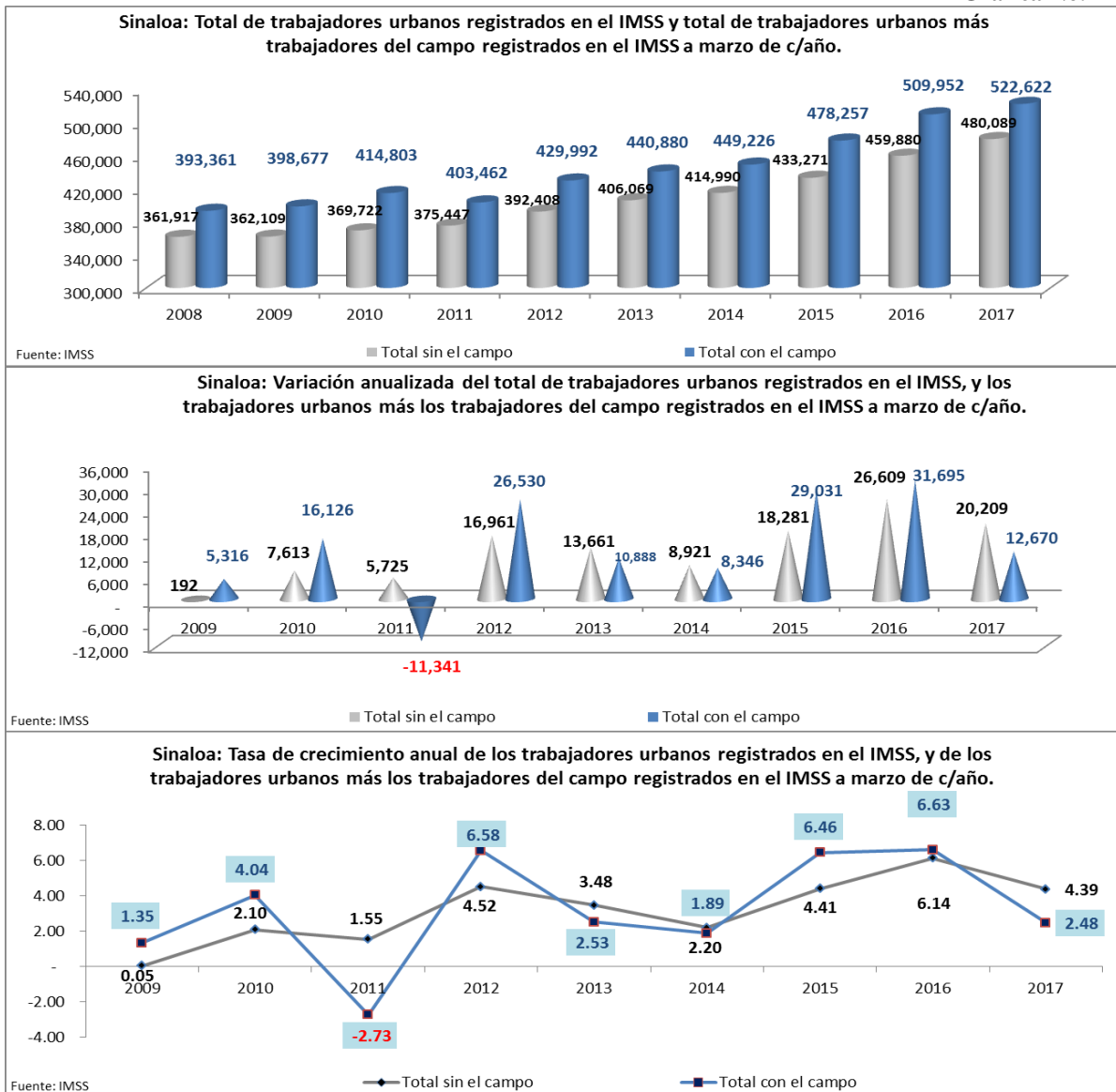

Cuadro No. 1

Sinaloa: Numero de trabajadores eventuales y permanentes urbanos, y trabajadores del campo registrados en el IMSS por tipo de contratación a marzo de c/año					
Concepto	2016	2017	Part.%, en 2017	Var.abs.	Var.%
Total	509,952	522,622	100.00	12,670	2.48
Trabajadores permanentes urbanos	401,758	420,943	80.54	19,185	4.78
Trabajadores eventuales urbanos	58,122	59,146	11.32	1,024	1.76
Trabajadores del campo	50,072	42,533	8.14	-7,539	-15.06
México: Numero de trabajadores eventuales y permanentes urbanos, y trabajadores del campo registrados en el IMSS por tipo de contratación a marzo de c/año					
Concepto	2016	2017	Part.%, en 2017	Var.abs.	Var.%
Total	18,154,906	18,994,318	100.00	839,412	4.62
Trabajadores permanentes urbanos	15,533,030	16,255,010	85.58	721,980	4.65
Trabajadores eventuales urbanos	2,394,552	2,495,905	13.14	101,353	4.23
Trabajadores del campo	227,324	243,403	1.28	16,079	7.07
Trabajadores del campo.- (personas físicas contratadas para realizar labores de siembra, deshije, cosecha, recolección de productos para su primera enajenación y otras actividades de análoga naturaleza agrícola, ganadera, forestal o mixta, pudiendo ser contratadas por uno o mas patrones durante un año).					
Fuente: Instituto Mexicano del Seguro Social. IMSS.					
Elaborado por la Unidad de Estadística y Analisis					

Cuadro No. 2

Sinaloa: Número de empleos registrados en el IMSS por actividad económica a marzo de c/año					
Sector y actividad	2016	2017	Part. %, en 2017	Var. abs.	Var. %
Total sin incluir trabajadores del campo	459,880	480,089	-	20,209	4.39
Total incluyendo trabajadores del campo	509,952	522,622	100.00	12,670	2.48
SECTOR PRIMARIO	84,389	78,795	15.08	-5,594	-6.63
Agricultura, ganadería, silvicultura, caza y pesca	34,317	36,262	6.94	1,945	5.67
Trabajadores del campo *	50,072	42,533	8.14	-7,539	-15.06
SECTOR INDUSTRIAL	124,960	129,648	24.81	4,688	3.75
Industria extractiva	2,057	2,047	0.39	-10	-0.49
Industria de la transformación	71,669	74,430	14.24	2,761	3.85
Construcción	46,910	48,920	9.36	2,010	4.28
Industria eléctrica, captación y suministro de agua potable	4,324	4,251	0.81	-73	-1.69
COMERCIO	121,343	125,520	24.02	4,177	3.44
Comercio	121,343	125,520	24.02	4,177	3.44
SERVICIOS	179,260	188,659	36.10	9,399	5.24
Transportes y comunicaciones	20,001	19,235	3.68	-766	-3.83
Servicios para empresas, personas y el hogar	98,755	108,216	20.71	9,461	9.58
Servicios sociales y comunales	60,504	61,208	11.71	704	1.16
México: Número de empleos registrados en IMSS por actividad económica a marzo de c/año					
Sector y actividad	2016	2017	Part. %, en 2016	Var. abs.	Var. %
Total sin incluir trabajadores del campo	17,927,582	18,750,915	-	823,333	4.59
Total incluyendo trabajadores del campo	18,154,906	18,994,318	100.00	839,412	4.62
SECTOR PRIMARIO	655,054	698,455	3.68	43,401	6.63
Agricultura, ganadería, silvicultura, caza y pesca	427,730	455,052	2.40	27,322	6.39
Trabajadores del campo *	227,324	243,403	1.28	16,079	7.07
SECTOR INDUSTRIAL	6,578,472	6,930,965	36.49	352,493	5.36
Industria extractiva	122,261	124,989	0.66	2,728	2.23
Industria de la transformación	4,818,150	5,106,718	26.89	288,568	5.99
Construcción	1,490,331	1,556,490	8.19	66,159	4.44
Industria eléctrica, captación y suministro de agua potable	147,730	142,768	0.75	-4,962	-3.36
COMERCIO	3,643,407	3,786,258	19.93	142,851	3.92
Comercio	3,643,407	3,786,258	19.93	142,851	3.92
SERVICIOS	7,277,973	7,578,640	39.90	300,667	4.13
Transportes y comunicaciones	985,612	1,030,716	5.43	45,104	4.58
Servicios para empresas, personas y el hogar	4,233,483	4,453,203	23.44	219,720	5.19
Servicios sociales y comunales	2,058,878	2,094,721	11.03	35,843	1.74
-Trabajadores del campo.- (Personas físicas contratadas para realizar labores de siembra, deshije, cosecha, recolección, preparación de productos para su primera enajenación y otras actividades de análoga naturaleza agrícola, ganadera, forestal o mixta, pudiendo ser contratadas por uno o más patrones durante un año).					
Fuente: Instituto Mexicano del Seguro Social, IMSS.					
Elaborado por la Unidad de Estadística y Análisis.					

Cuadro No. 3

Sinaloa: Total de trabajadores registrados en el IMSS, nivel observado al 31 de marzo del 2017 (522,622 trabajadores).						
SECTOR Y ACTIVIDAD	Var. abs. respecto al mes anterior	Var. abs. respecto a marzo del año anterior	Var. abs. respecto a dic. 2010	Var. % respecto al mes anterior	Var. % respecto a marzo del año anterior	Var. % respecto a dic. 2010
Permanentes	1,969	19,185	83,316	0.47	4.78	24.68
Eventuales	-533	1,024	22,551	-0.89	1.76	61.62
Trabajadores del campo	-9,687	-7,539	20,828	-18.55	-15.06	95.96
Total (permanentes y eventuales urbanos)	1,436	20,209	105,867	0.30	4.39	28.29
Total (permanentes y eventuales urbanos y del campo)	-8,251	12,670	126,695	-1.55	2.48	32.00
SECTOR PRIMARIO	-10,841	-5,594	31,379	-12.09	-6.63	66.18
Agricultura, ganadería, silvicultura, caza y pesca	-1,154	1,945	10,551	-3.08	5.67	41.04
Trabajadores del campo	-9,687	-7,539	20,828	-18.55	-15.06	95.96
SECTOR INDUSTRIAL	1,051	4,688	34,659	0.82	3.75	36.49
Industria extractiva	54	-10	481	2.71	-0.49	30.72
Industria de la transformación	-12	2,761	25,639	-0.02	3.85	52.55
Construcción	994	2,010	10,044	2.07	4.28	25.84
Industria eléctrica, captación y suministro de agua potable	15	-73	-1,505	0.35	-1.69	-26.15
COMERCIO	209	4,177	21,390	0.17	3.44	20.54
Comercio	209	4,177	21,390	0.17	3.44	20.54
SERVICIOS	1,330	9,399	39,267	0.71	5.24	26.28
Transportes y comunicaciones	97	-766	2,951	0.51	-3.83	18.12
Servicios para empresas, personas y el hogar	921	9,461	27,636	0.86	9.58	34.30
Servicios sociales y comunales	312	704	8,680	0.51	1.16	16.52
México: Total de trabajadores registrados en el IMSS, nivel observado al 31 de marzo del 2017 (18,994,318 trabajadores).						
SECTOR Y ACTIVIDAD	Var. abs. respecto al mes anterior	Var. abs. respecto a marzo del año anterior	Var. abs. respecto a nov. 2012	Var. % respecto al mes anterior	Var. % respecto a marzo del año anterior	Var. % respecto a nov. 2012
Permanentes	113,091	721,980	2,289,890	0.70	4.65	16.40
Eventuales	25,375	101,353	310,490	1.03	4.23	14.21
Trabajadores del campo	1,881	16,079	99,002	0.78	7.07	68.56
Total (permanentes y eventuales urbanos)	138,466	823,333	2,600,380	0.74	4.59	16.10
Total (permanentes y eventuales urbanos y del campo)	140,347	839,412	2,699,382	0.74	4.62	16.57
SECTOR PRIMARIO	7,287	43,401	171,497	1.05	6.63	32.54
Agricultura, ganadería, silvicultura, caza y pesca	5,406	27,322	118,237	1.20	6.39	35.10
Trabajadores del campo	1,881	16,079	99,002	0.78	7.07	68.56
SECTOR INDUSTRIAL	68,620	352,493	1,109,095	1.00	5.36	19.05
Industria extractiva	1,455	2,728	-9,363	1.18	2.23	-6.97
Industria de la transformación	51,655	288,568	898,322	1.02	5.99	21.35
Construcción	15,227	66,159	226,435	0.99	4.44	17.02
Industria eléctrica, captación y suministro de agua potable	283	-4,962	-6,299	0.20	-3.36	-4.23
COMERCIO	8,269	142,851	417,162	0.22	3.92	12.38
Comercio	8,269	142,851	417,162	0.22	3.92	12.38
SERVICIOS	56,171	300,667	1,001,628	0.75	4.13	15.23
Transportes y comunicaciones	3,613	45,104	175,053	0.35	4.58	20.46
Servicios para empresas, personas y el hogar	41,564	219,720	651,954	0.94	5.19	17.15
Servicios sociales y comunales	10,994	35,843	174,621	0.53	1.74	9.09
* Trabajadores del campo.- (Personas físicas contratadas para realizar labores de siembra, deshierbe, cosecha, recolección, preparación de productos para su primera enajenación y otras actividades de análoga naturaleza agrícola, ganadera, forestal o mixta, pudiendo ser contratadas por uno o más patrones durante un año).						
Fuente: Instituto Mexicano del Seguro Social, IMSS.						
Elaborado por la Unidad de Estadística y Análisis.						

Cuadro No. 4

Sinaloa: Número de empleos registrados en el IMSS por actividad económica de abril de 2016 a marzo de 2017.															
SECTOR Y ACTIVIDAD	2016/Mar	2016/Abr	2016/May	2016/Jun	2016/Jul	2016/Aug	2016/Sep	2016/Oct	2016/Nov	2016/Dec	2017/Jan	2017/Feb	2017/Mar	Dif. abs. Mar 2017/Mar 2016	Dif. % Mar 2017/Mar 2016
Total sin incluir trabajadores del campo	459,880	461,373	463,051	467,456	469,144	468,681	474,096	479,533	485,778	479,480	475,768	478,653	480,089	20,209	4.39
Total incluyendo trabajadores del campo	509,952	501,284	482,121	478,600	482,284	483,252	496,223	510,590	523,400	526,823	522,489	530,873	522,622	12,670	2.48
SECTOR PRIMARIO	84,389	73,901	52,395	43,920	46,022	48,066	57,803	67,212	74,168	82,938	84,398	89,636	78,795	-5,594	-6.63
Agricultura, ganadería, silvicultura, caza y pesca	34,317	33,990	33,325	32,776	32,882	33,495	35,676	36,155	36,546	35,595	37,677	37,416	36,262	1,945	5.67
Tribajadores del campo	50,072	39,911	19,070	11,144	13,140	14,571	22,127	31,057	37,622	47,343	46,721	52,220	42,533	-7,539	-15.06
SECTOR INDUSTRIAL	124,960	126,654	128,040	129,981	131,835	132,229	130,737	132,162	131,494	127,515	127,673	128,597	129,648	4,688	3.75
Industria extractiva	2,057	2,099	2,138	2,206	2,273	2,238	2,112	2,032	2,029	1,954	2,002	1,993	2,047	-10	-0.49
Industria de la transformación	71,669	72,453	73,379	74,424	75,588	75,269	74,887	75,451	75,390	74,163	73,719	74,442	74,430	2,761	3.85
Construcción	46,910	47,807	48,243	49,079	49,678	50,474	49,450	50,378	49,761	47,041	47,728	47,926	48,920	2,010	4.28
Industria eléctrica, captación y suministro de agua potable	4,324	4,295	4,280	4,272	4,296	4,248	4,288	4,301	4,314	4,357	4,224	4,236	4,251	-73	-1.69
COMERCIO	121,343	124,013	123,974	124,840	125,117	126,291	127,314	129,601	128,674	127,651	124,438	125,311	125,520	4,177	3.44
Comercio	121,343	124,013	123,974	124,840	125,117	126,291	127,314	129,601	128,674	127,651	124,438	125,311	125,520	4,177	3.44
SERVICIOS	179,260	176,716	177,712	179,859	179,310	176,666	180,369	181,615	189,064	188,719	185,980	187,329	188,659	9,399	5.24
Transportes y comunicaciones	20,001	18,751	18,588	19,002	18,676	19,076	18,974	18,870	19,140	18,962	18,822	19,138	19,235	-766	-3.83
Servicios para empresas, personas y el hogar	98,755	97,556	98,766	100,310	101,260	100,617	100,542	101,758	108,559	109,402	106,591	107,295	108,216	9,461	9.58
Servicios sociales y comunales	60,504	60,409	60,358	60,547	59,374	56,973	60,853	60,987	61,365	60,355	60,567	60,896	61,208	704	1.16

Fuente: IMSS.

Elaborado por la Unidad de Estadística y Análisis

Cuadro No. 5

Número de trabajadores urbanos registrados en IMSS por entidad federativa a marzo de c/año.								
Pos.	Edos.	2016	2017	Part. %, 2017	Edos.	Var. abs.	Edos.	Var. %
	NACIONAL	18,154,906	18,994,318	100.00	NACIONAL	839,412		
1	CDMX	3,166,855	3,305,168	17.40	CDMX	138,313	TLAXCALA	10.27
2	JALISCO	1,559,149	1,661,636	8.75	JALISCO	102,487	BAJA CALIFORNIA S	10.10
3	NUEVO LEÓN	1,451,108	1,524,803	8.03	NUEVO LEÓN	73,695	QUINTANA ROO	10.05
4	MÉXICO	1,435,103	1,497,122	7.88	MÉXICO	62,019	QUERÉTARO	8.40
5	GUANAJUATO	854,710	908,779	4.78	GUANAJUATO	54,069	MICHOACÁN	6.93
6	CHIHUAHUA	815,833	854,033	4.50	BAJA CALIFORNIA	48,920	SAN LUIS POTOSÍ	6.60
7	BAJA CALIFORNIA	798,644	847,564	4.46	QUERÉTARO	41,032	JALISCO	6.57
8	VERACRUZ	730,241	720,401	3.79	CHIHUAHUA	38,200	GUANAJUATO	6.33
9	COAHUILA	708,383	734,936	3.87	QUINTANA ROO	35,952	BAJA CALIFORNIA	6.13
10	TAMAULIPAS	619,567	643,878	3.39	SONORA	33,258	SONORA	6.12
11	PUEBLA	546,004	577,120	3.04	PUEBLA	31,116	AGUASCALIENTES	6.08
12	SONORA	543,221	576,479	3.04	MICHOACÁN	27,179	PUEBLA	5.70
13	SINALOA	509,952	522,622	2.75	COAHUILA	26,553	NA YARIT	5.32
14	QUERÉTARO	488,432	529,464	2.79	SAN LUIS POTOSÍ	25,479	NUEVO LEÓN	5.08
15	MICHOACÁN	392,199	419,378	2.21	TAMAULIPAS	24,311	CHIHUAHUA	4.68
							NACIONAL	4.62
16	SAN LUIS POTOSÍ	386,298	411,777	2.17	AGUASCALIENTES	17,039	COLIMA	4.57
17	QUINTANA ROO	357,584	393,536	2.07	BAJA CALIFORNIA S	14,841	YUCATÁN	4.41
18	YUCATÁN	334,915	349,691	1.84	YUCATÁN	14,776	CDMX	4.37
19	AGUASCALIENTES	280,339	297,378	1.57	SINALOA	12,670	MÉXICO	4.32
20	DURANGO	228,709	235,926	1.24	TLAXCALA	8,790	TAMAULIPAS	3.92
21	CHIAPAS	218,606	219,418	1.16	DURANGO	7,217	COAHUILA	3.75
22	HIDALGO	209,889	215,555	1.13	NA YARIT	7,004	DURANGO	3.16
23	MORELOS	202,446	204,760	1.08	HIDALGO	5,666	ZACATECAS	2.73
24	OAXACA	194,302	198,221	1.04	COLIMA	5,590	HIDALGO	2.70
25	TABASCO	183,495	172,118	0.91	ZACATECAS	4,530	SINALOA	2.48
26	ZACATECAS	165,689	170,219	0.90	OAXACA	3,919	GUERRERO	2.32
27	GUERRERO	154,891	158,477	0.83	GUERRERO	3,586	OAXACA	2.02
28	BAJA CALIFORNIA S	146,925	161,766	0.85	MORELOS	2,314	MORELOS	1.14
29	CAMPECHE	131,899	121,191	0.64	CHIAPAS	812	CHIAPAS	0.37
30	NA YARIT	131,714	138,718	0.73	VERACRUZ	-9,840	VERACRUZ	-1.35
31	COLIMA	122,241	127,831	0.67	CAMPECHE	-10,708	TABASCO	-6.20
32	TLAXCALA	85,563	94,353	0.50	TABASCO	-11,377	CAMPECHE	-8.12

Fuente: IMSS.

Elaborado por Unidad de Estadística y Análisis.

Gráfica No. 2

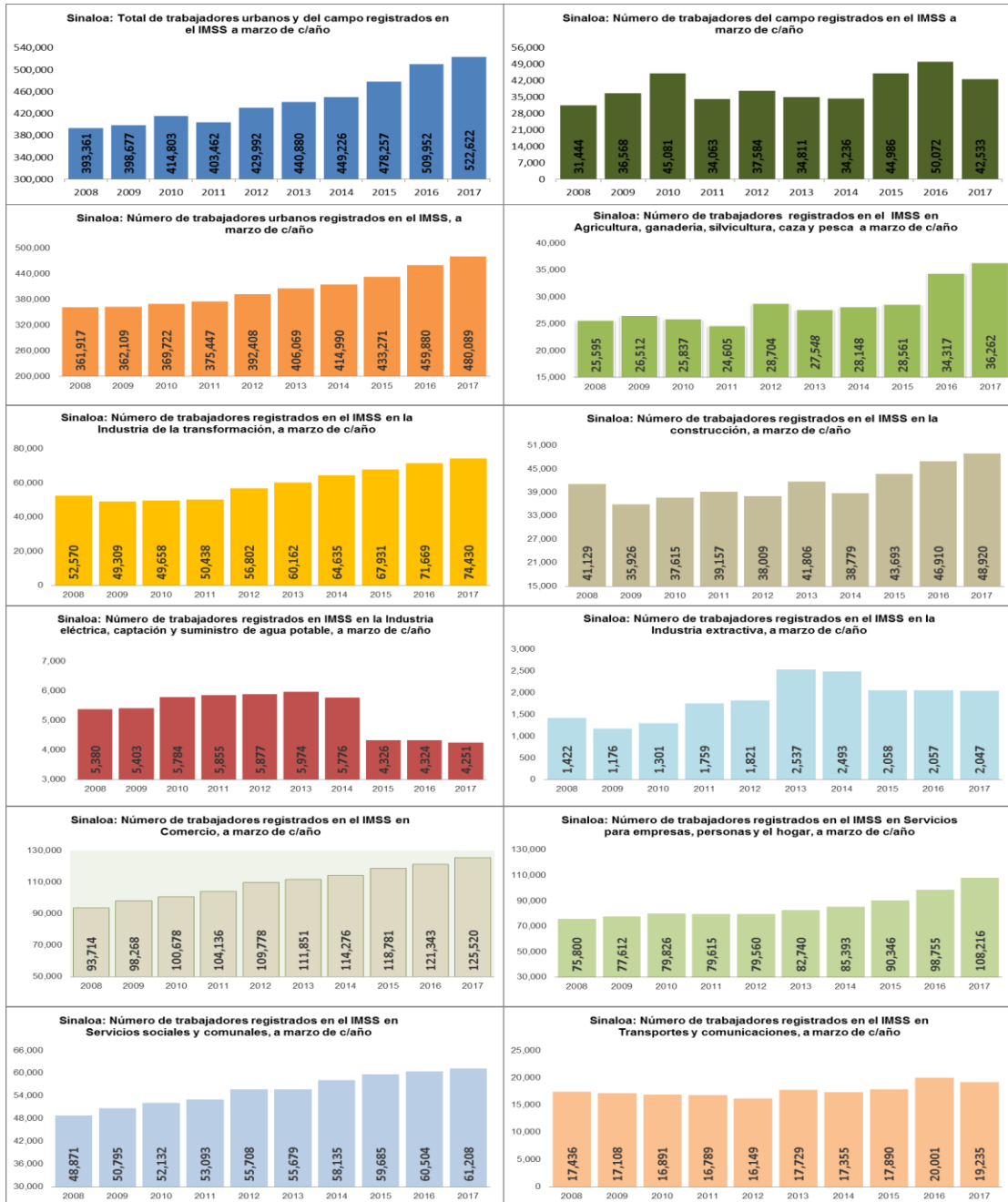

Fuente: IMSS.
Elaborado por la Unidad de Estadística y Análisis.