

CONSEJO PARA EL DESARROLLO ECONÓMICO DE SINALOA (CODESIN). UNIDAD DE ANÁLISIS Y ESTADÍSTICA

Boletín N0. 37/2017.
Culiacán, Sin. 31 de Julio del 2017.

REPORTE DE INDICADOR TRIMESTRAL DE LA ACTIVIDAD ECONÓMICA ESTATAL (ITAE) PARA EL ESTADO DE SINALOA, DEL I TRIMESTRE AÑO 2017.

EVOLUCIÓN GLOBAL.

- De acuerdo con el Indicador Trimestral de Actividad Económica Estatal (ITAE) que elabora el INEGI, en el I trimestre del año 2017, la economía de Sinaloa registró un crecimiento de 1.2% con respecto al mismo trimestre del año 2016, en tanto el crecimiento de la economía nacional fue del 2.7%.
- Por actividades económicas el resultado fue: las primarias disminuyeron en 10.8%, al igual que las secundarias que disminuyeron 0.5%, en sentido contrario, las terciarias crecieron en 4.4%. (ver gráfica 2).
- Por entidad federativa, Sinaloa con el crecimiento del 1.2%, en el I trimestre del 2017, con respecto al mismo trimestre del 2016, ocupó la posición veintiuno por entidad federativa. (ver gráfica 1).
- A nivel nacional, al I trimestre del 2017 por actividades el resultado fue: las actividades primarias aumentaron en 6.6%, las secundarias aumentaron 0.5%, y las terciarias crecieron en 3.7%.

ACTIVIDADES PRIMARIAS

- Las actividades primarias que incluyen la agricultura, ganadería, aprovechamiento forestal, pesca y caza reportaron un decremento de 10.8%, en el I trimestre del año 2017, ocupando el último lugar en crecimiento de las actividades primarias por entidad federativa. (ver gráfica 3).

ACTIVIDADES SECUNDARIAS

- Las actividades secundarias (la industria de la minería, manufacturas, construcción y electricidad), tuvieron un decremento de 0.5%, ocupando el lugar veintiuno por entidad federativa.

ACTIVIDADES TERCIARIAS

- En las actividades terciarias (comercio y los servicios), Sinaloa mostró un crecimiento en el I trimestre del año 2017 de 4.4%, lo cual colocó a Sinaloa en la posición once por entidad federativa. (Ver gráfica 3).

Elaborado por la UNIDAD DE ANÁLISIS Y ESTADÍSTICA
Consejo para el Desarrollo Económico de Sinaloa
Dirección: Paseo Niños Héroes #78 PTE. Col. Centro, Culiacán Sinaloa,
Para dudas sobre los datos o metodología utilizada favor de llamar al TEL: 667 7-12-82-32
<http://sinaloanumeros.com>

Anexo estadístico

(Gráfica 1)

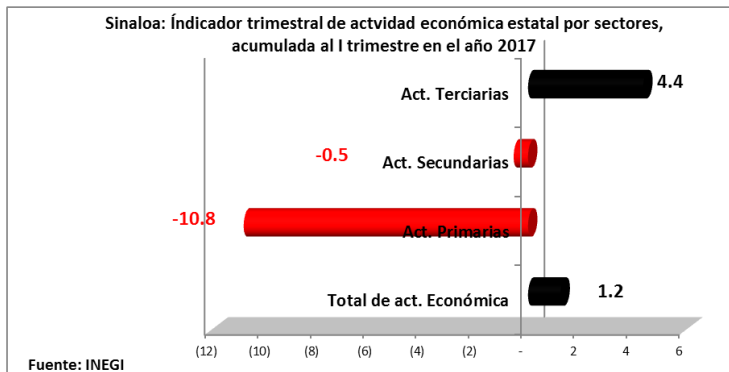
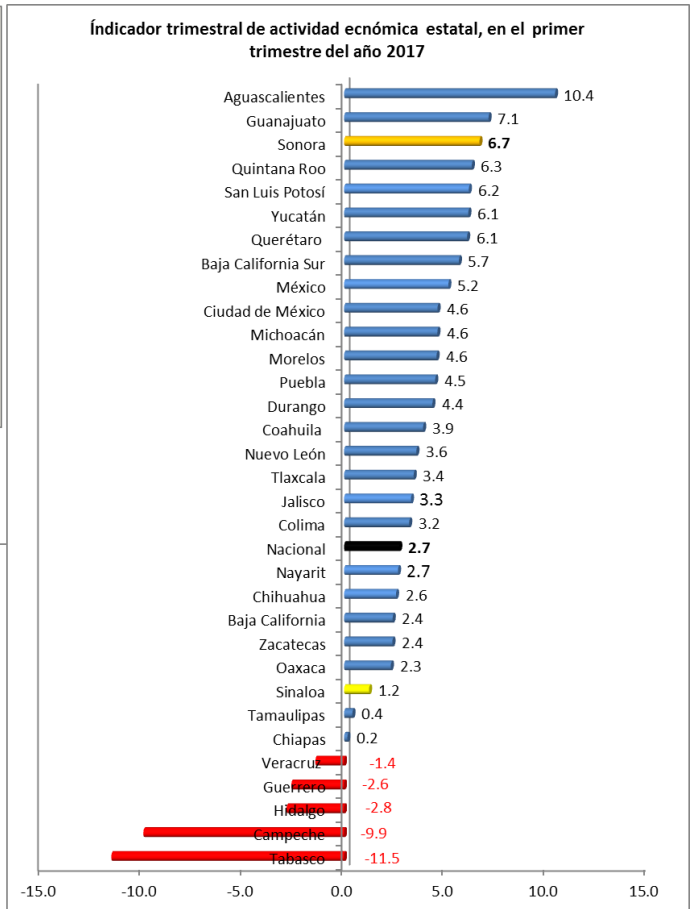
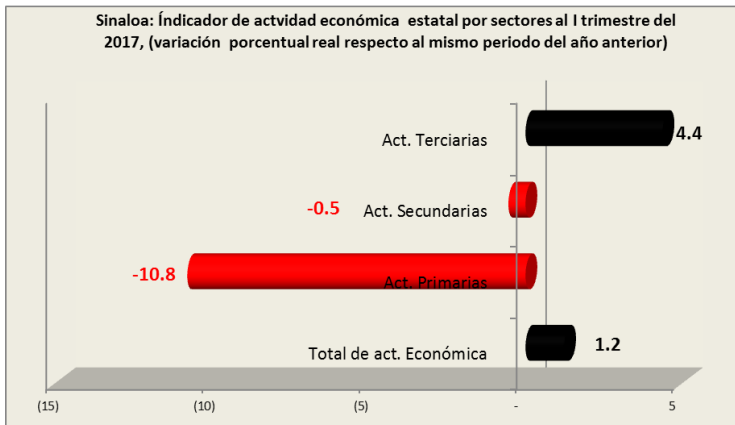

(Gráfica 2)

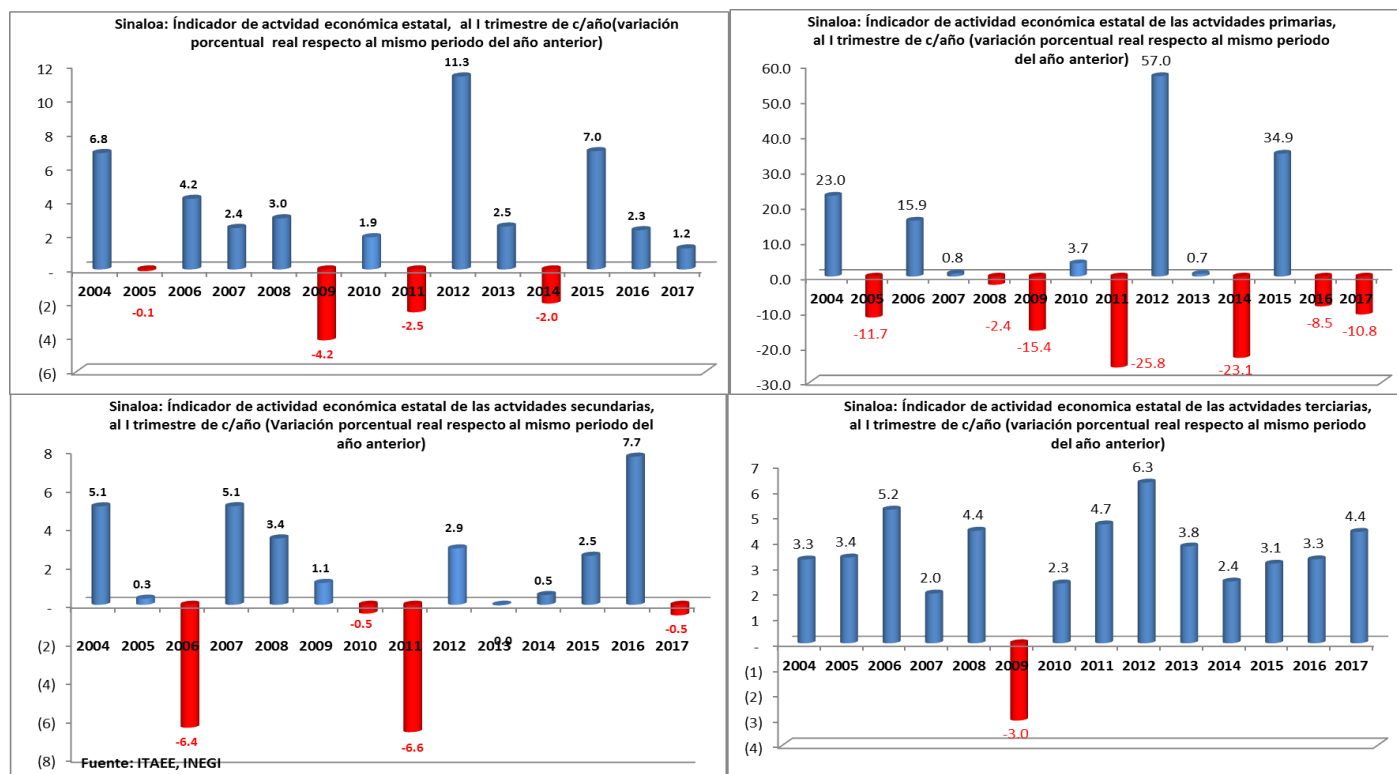

(Cuadro 1)

Sinaloa: Indicador trimestral de actividad económica estatal, por sectores, (variación porcentual real respecto al mismo periodo del año anterior)																					
Sector	2013				Anual	2014				Anual	2015				Anual	2016				Anual	2017
	Trimestral					Trimestral					Trimestral					Trimestral					Trimestral
	I	II	III	IV		I	II	III	IV		I	II	III	IV		I	II	III	IV		I
Total	2.5	2.3	-1.7	4.0	1.9	-2.0	1.7	7.6	2.6	2.3	7.0	6.8	3.8	4.8	5.6	2.3	8.4	1.5	2.6	3.7	1.2
Actividades Primarias	0.7	-11.0	-15.3	13.8	-0.1	-23.1	10.0	79.6	-3.5	0.6	34.9	20.8	-15.0	9.6	14.7	-8.5	16.7	-10.1	0.3	0.2	-10.8
Actividades Secundarias	0.0	-0.5	-2.1	-5.3	-2.1	0.5	2.0	6.5	4.1	3.3	2.5	4.1	4.5	10.2	5.4	7.7	14.8	2.3	-3.6	4.9	-0.5
Actividades Terciarias	3.8	5.4	-0.4	5.2	3.5	2.4	0.4	2.9	3.5	2.3	3.1	5.5	6.0	2.0	4.1	3.3	5.0	2.4	5.3	4.0	4.4

Fuente: ITAEE, INEGI

(Gráfica 3)

