

# CONSEJO PARA EL DESARROLLO ECONÓMICO DE SINALOA (CODESIN). UNIDAD DE ANÁLISIS Y ESTADÍSTICA

Boletín N0. 57/2017.  
Culiacán, Sin. 03 de noviembre del 2017.

## REPORTE DE INDICADOR TRIMESTRAL DE LA ACTIVIDAD ECONÓMICA ESTATAL (ITAE) PARA EL ESTADO DE SINALOA, DEL II TRIMESTRE AÑO 2017.

### EVOLUCIÓN GLOBAL.

- De acuerdo con el Indicador Trimestral de Actividad Económica Estatal (ITAE) que elabora el INEGI, en el II trimestre del año 2017, la economía de Sinaloa registró un crecimiento de 1.1% con respecto al mismo trimestre del año 2016, en tanto el crecimiento de la economía nacional fue del 1.6%.
- Por actividades económicas el resultado fue: las primarias disminuyeron en 2.9%, al igual que las secundarias que disminuyeron 11.5%, en sentido contrario, las terciarias crecieron en 5.7%. (ver gráfica 2).
- Por entidad federativa, Sinaloa con el crecimiento del 1.1%, en el II trimestre del 2017, con respecto al mismo trimestre del 2016, ocupó la posición veintiuno por entidad federativa. (ver gráfica 1).
- A nivel nacional, al II trimestre del 2017 por actividades el resultado fue: las actividades primarias aumentaron en 1.4%, las secundarias disminuyeron 1.4%, y las terciarias crecieron en 3.1%.

### ACTIVIDADES PRIMARIAS

- Las actividades primarias que incluyen la agricultura, ganadería, aprovechamiento forestal, pesca y caza reportaron un decremento de 2.9%, en el II trimestre del año 2017, ocupando la posición veinticuatro en crecimiento de las actividades primarias por entidad federativa. (ver gráfica 3).

### ACTIVIDADES SECUNDARIAS

- Las actividades secundarias (la industria de la minería, manufacturas, construcción y electricidad), tuvieron un decremento de 11.5%, ocupando el lugar veintiocho por entidad federativa.

### ACTIVIDADES TERCIARIAS

- En las actividades terciarias (comercio y los servicios), Sinaloa mostró un crecimiento en el II trimestre del año 2017 de 5.7%, lo cual colocó a Sinaloa en la posición cuatro por entidad federativa. (Ver gráfica 3).

Elaborado por la UNIDAD DE ANÁLISIS Y ESTADÍSTICA  
Consejo para el Desarrollo Económico de Sinaloa  
Dirección: Paseo Niños Héroes #78 PTE. Col. Centro, Culiacán Sinaloa,  
Para dudas sobre los datos o metodología utilizada favor de llamar al TEL: 667 7-12-82-32  
<http://sinaloanumeros.com>

## Anexo estadístico

(Gráfica 1)

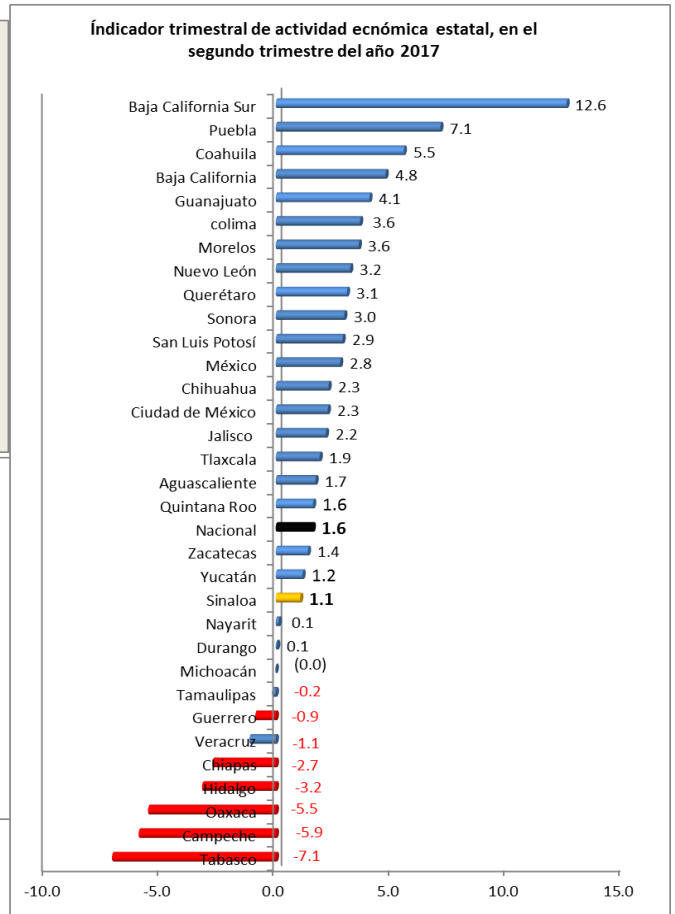
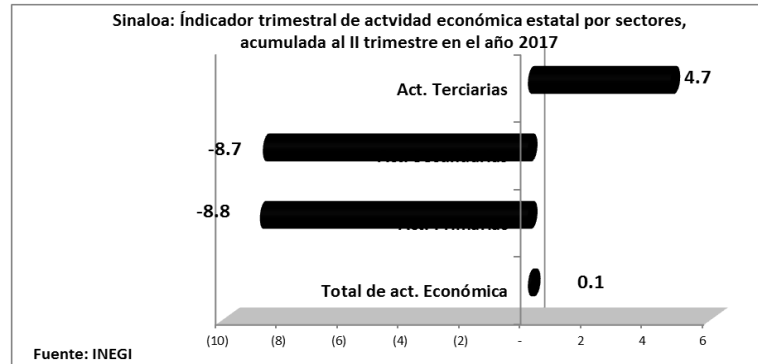
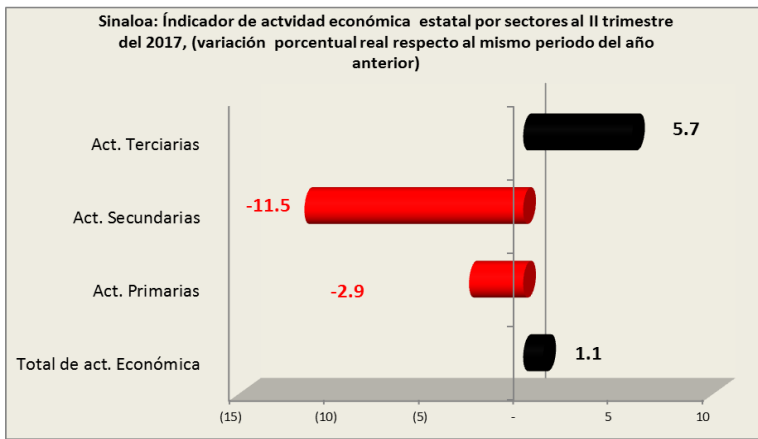

(Gráfica 2)

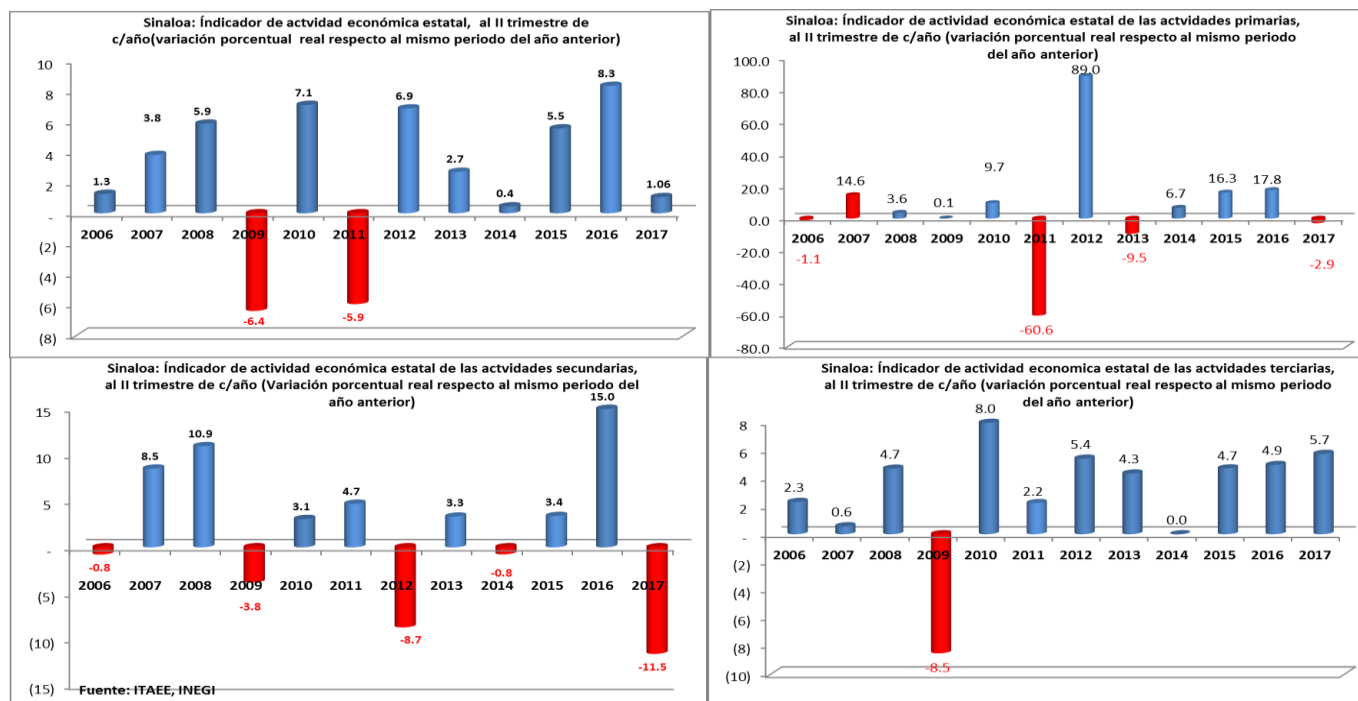

(Cuadro 1)

**Sinaloa: Índice trimestral de actividad económica estatal, por sectores, (variación porcentual real respecto al mismo periodo del año anterior)**

Sectores	2013				Anual	2014				Anual	2015				Anual	2016				Anual	2017	
	Trimestral					Trimestral					Trimestral					Trimestral					Trimestral	
	I	II	III	IV		I	II	III	IV		I	II	III	IV		I	II	III	IV		I	II
<b>Total</b>	1.9	2.7	-2.4	2.4	1.2	-2.7	0.4	7.3	3.3	2.0	6.9	5.5	4.7	6.9	6.0	6.4	8.3	1.6	3.1	4.8	-0.9	1.1
Actividades Primarias	0.2	-9.5	-15.4	14.9	0.9	-21.2	6.7	77.7	0.7	1.7	35.5	16.3	-14.9	12.3	14.9	7.0	17.8	-4.5	5.4	7.4	-13.4	-2.9
Actividades Secundarias	2.0	3.3	-3.4	-5.1	-0.9	-2.5	-0.8	7.1	2.1	1.4	1.7	3.4	4.5	13.3	5.8	12.5	15.0	0.1	-5.5	5.0	-5.7	-11.5
Actividades Terciarias	2.2	4.3	-1.2	2.3	1.9	1.3	0.0	3.3	4.2	2.2	3.4	4.7	6.8	3.9	4.7	4.5	4.9	2.6	5.3	4.3	3.6	5.7

Fuente: ITAEE, INEGI

(Gráfica 3)

Índice trimestral de actividad económica de las actividades primarias por entidad federativa, en el II trimestre 2017

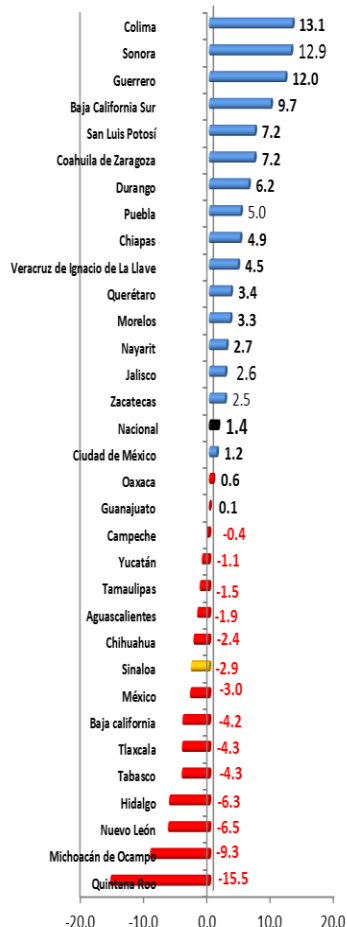

Fuente: ITAEE, INEGI

Índice trimestral de actividad económica de las actividades secundarias por entidad federativa, en el II trimestre 2017

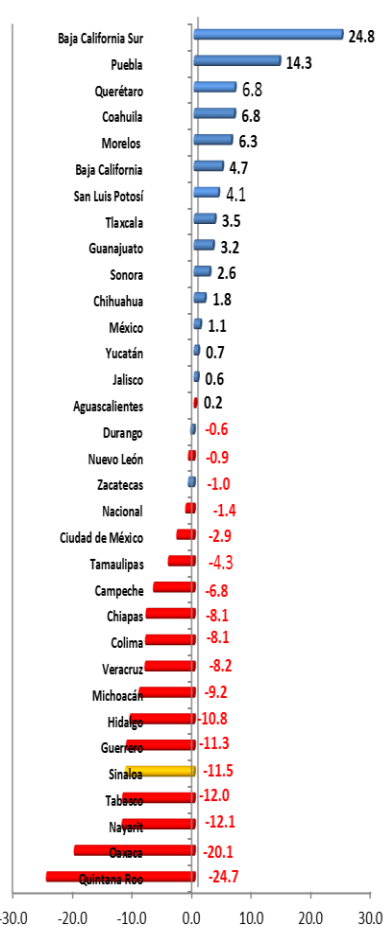

Fuente: ITAEE, INEGI

Índice trimestral de actividad económica de las actividades terciarias por entidad federativa, en el II trimestre 2017

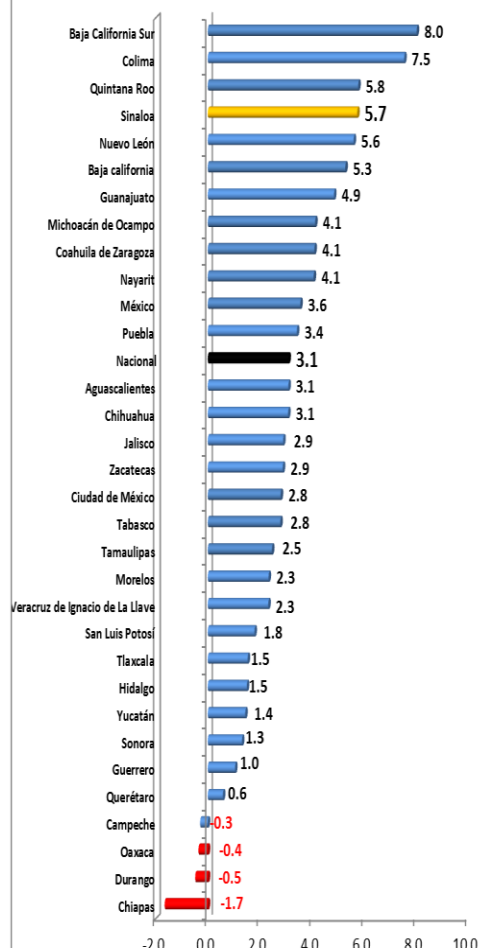

Fuente: ITAEE, INEGI