

# CONSEJO PARA EL DESARROLLO ECONÓMICO DE SINALOA (CODESIN). UNIDAD DE ANÁLISIS Y ESTADÍSTICA

Boletín N0. 36/2018.  
Culiacán, Sin. 28 de Julio del 2018.

## REPORTE DE INDICADOR TRIMESTRAL DE LA ACTIVIDAD ECONÓMICA ESTATAL (ITAE) PARA EL ESTADO DE SINALOA, DEL I TRIMESTRE DEL 2018.

### EVOLUCIÓN GLOBAL.

- ✚ De acuerdo con el Indicador Trimestral de Actividad Económica Estatal (ITAE) que elabora el INEGI, en el I trimestre del año 2018, la economía de Sinaloa registró un crecimiento con cifras originales de 4.1% con respecto al mismo trimestre del año 2017, en tanto el crecimiento de la economía nacional fue del 1.2%.
- ✚ Por actividades económicas el resultado fue: las primarias aumentaron en 24.4%, las actividades secundarias aumentaron 2.9% y las actividades terciarias crecieron en 0.6%. (ver gráfica 2).
- ✚ Por entidad federativa, Sinaloa con el crecimiento del 4.1%, en el I trimestre del 2018, con respecto al mismo trimestre del 2017, ocupó la posición siete por entidad federativa. (ver gráfica 1).
- ✚ A nivel nacional, al I trimestre del 2018 por actividades el resultado fue: las actividades primarias aumentaron en 5.4%, las secundarias disminuyeron 0.8%, y las terciarias crecieron en 2.0%.

### ACTIVIDADES PRIMARIAS

- ✚ Las actividades primarias que incluyen la agricultura, ganadería, aprovechamiento forestal, pesca y caza reportaron un incremento de 24.4%, en el I trimestre del año 2018, ocupando el primer lugar en crecimiento de las actividades primarias por entidad federativa. (ver gráfica 3).

### ACTIVIDADES SECUNDARIAS

- ✚ Las actividades secundarias (la industria de la minería, manufacturas, construcción y electricidad), tuvieron un incremento de 2.9%, ocupando el lugar once por entidad federativa.

### ACTIVIDADES TERCIARIAS

- ✚ En las actividades terciarias (comercio y los servicios), Sinaloa mostró un crecimiento en el I trimestre del año 2018 de 0.6%, lo cual colocó a Sinaloa en la posición veintiséis por entidad federativa. (Ver gráfica 3).

Elaborado por la UNIDAD DE ANÁLISIS Y ESTADÍSTICA  
Consejo para el Desarrollo Económico de Sinaloa  
Dirección: Paseo Niños Héroes #78 PTE. Col. Centro, Culiacán Sinaloa,  
Para dudas sobre los datos o metodología utilizada favor de llamar al TEL: 667 7-12-82-32  
<http://sinaloanumeros.com>

## Anexo estadístico

(Gráfica 1)

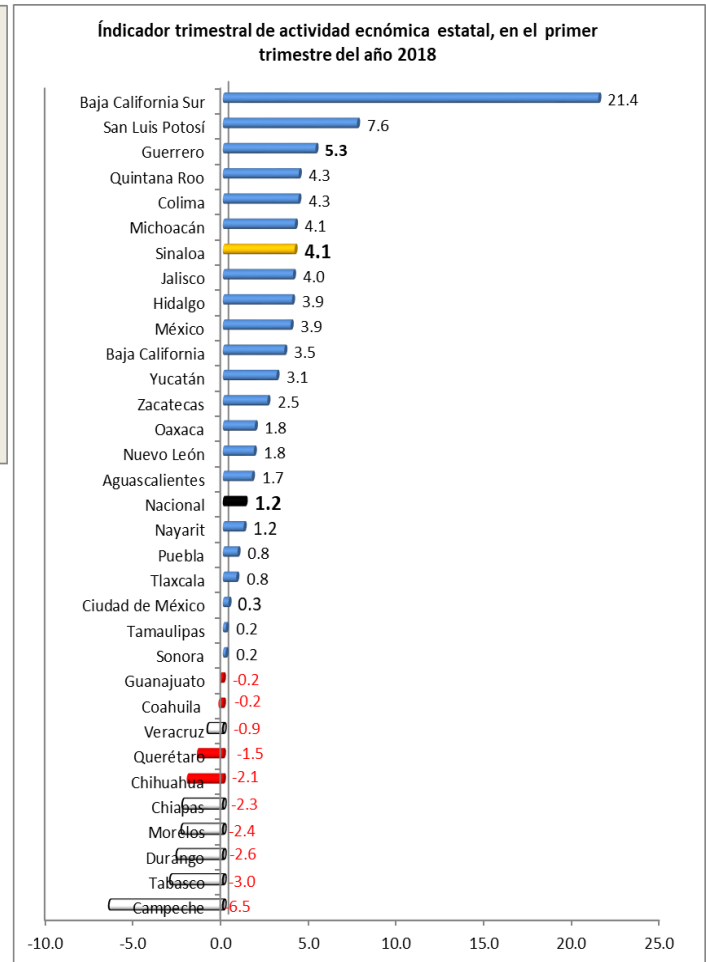
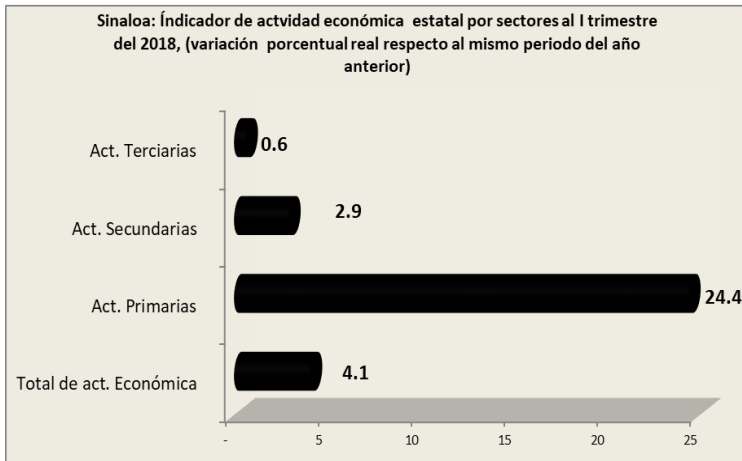

(Gráfica 2)

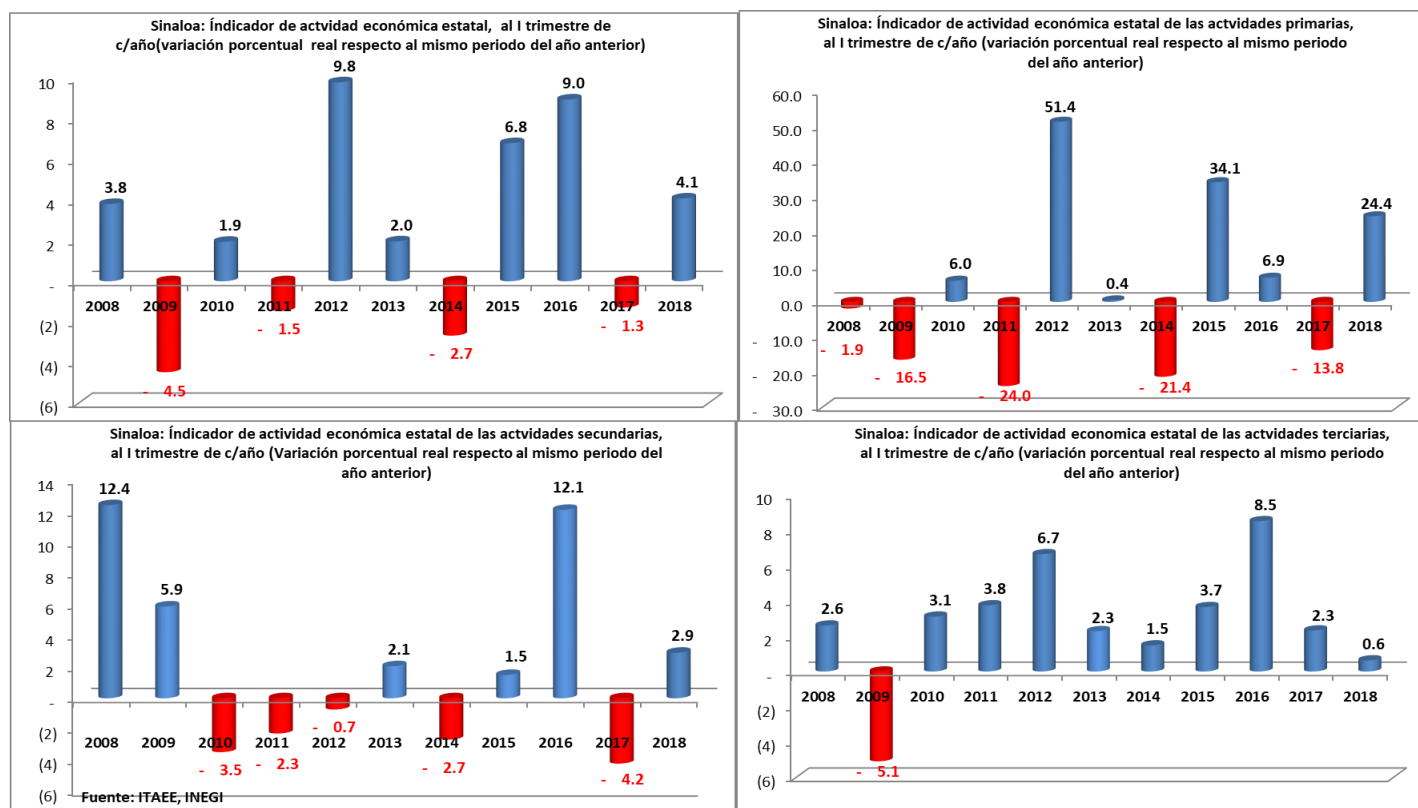

(Cuadro 1)

Sinaloa: Índice trimestral de actividad económica estatal, por sectores, (variación porcentual real respecto al mismo periodo del año anterior)

| Sectores                | 2013       |      |       |      | Anual | 2014       |      |      |     | Anual | 2015       |      |       |      | Anual | 2016       |      |      |      | Anual | 2017       |      |      |     | Anual          | 2018 |
|-------------------------|------------|------|-------|------|-------|------------|------|------|-----|-------|------------|------|-------|------|-------|------------|------|------|------|-------|------------|------|------|-----|----------------|------|
|                         | Trimestral |      |       |      |       | Trimestral |      |      |     |       | Trimestral |      |       |      |       | Trimestral |      |      |      |       | Trimestral |      |      |     |                |      |
|                         | I          | II   | III   | IV   | I     | II         | III  | IV   | I   | II    | III        | IV   | I     | II   | III   | IV         | I    | II   | III  | IV    | I          | II   | III  | IV  | I <sup>P</sup> |      |
| <b>Total</b>            | 2.0        | 2.8  | -2.4  | 2.2  | 1.2   | -2.7       | 0.7  | 7.0  | 3.8 | 2.1   | 6.8        | 5.1  | 5.5   | 6.7  | 6.1   | 9.0        | 10.5 | 2.3  | 1.4  | 5.7   | -1.3       | 0.6  | 1.47 | 0.3 | 0.3            | 4.1  |
| Actividades Primarias   | 0.4        | -8.7 | -15.1 | 14.0 | 0.9   | -21.4      | 6.3  | 76.8 | 1.3 | 1.7   | 34.1       | 15.9 | -15.4 | 10.4 | 13.6  | 6.9        | 18.9 | -5.9 | 0.7  | 5.9   | -13.8      | -1.1 | -11  | -4  | -6.9           | 24.4 |
| Actividades Secundarias | 2.1        | 3.4  | -3.4  | -5.2 | -0.9  | -2.7       | -1.0 | 6.7  | 1.8 | 1.2   | 1.5        | 3.2  | 4.9   | 13.9 | 6.0   | 12.1       | 15.8 | 0.7  | -5.2 | 5.3   | -4.2       | -11  | -2.5 | -1  | -4.9           | 2.9  |
| Actividades Terciarias  | 2.3        | 4.4  | -1.2  | 2.2  | 1.9   | 1.5        | 0.5  | 3.0  | 4.9 | 2.5   | 3.7        | 4.2  | 7.9   | 3.8  | 4.9   | 8.5        | 7.6  | 3.4  | 3.7  | 5.7   | 2.3        | 4.7  | 3.51 | 1.5 | 3.0            | 0.6  |

Fuente: ITAEE, INEGI  
P Cifra preliminar

(Gráfica 3)

