

INEGI, después de poco más de 11 meses de haber concluido el año, da a conocer el desempeño económico de las entidades del país durante el año 2017.

### **Evolución del PIB en 2017.**

De acuerdo con información del Sistema de Cuentas Nacionales de INEGI, el Producto Interno Bruto de Sinaloa a precios constantes (año base 2013) en 2017 tuvo un valor de 384 mil 545 millones de pesos, lo que representa 2 mil 794 MDP más que en 2016, cuando tuvo un valor de 381 mil 752 MDP, esto significó un crecimiento del 0.7%, mientras que el promedio nacional fue de 2.0%. (Ver gráfica 1 y cuadro 1). Como se podrá observar en los cuadros señalados, Sinaloa después de que en los dos años previos al 2017 registró tasas elevadas de crecimiento de 6.1% y 5.5% en 2015 y 2016 respectivamente, su dinámica de desplomó al 0.7%. Este debilitamiento se relaciona con el desenvolvimiento negativo que registra el sector primario y el sector industrial, en particular por la caída del 9.5% que registra la industria de la construcción, en tanto que la industria manufacturera observó un crecimiento del 4%. El sector servicios, particularmente, el comercio, mantiene el crecimiento continuo que trae en la presente década.

En 2017 de los 384 mil 545 MDP que totalizó el PIB de Sinaloa, las actividades primarias representaron el 11.00% del total y tuvieron un valor de 42 mil 307 MDP, las actividades secundarias o industrial el 19.71%, con 75 mil 784 MDP, y las actividades terciarias que agrupa a comercio y servicios el 69.29%, con un valor de 266 mil 455 MDP (Ver cuadro 1).

El PIB del sector primario en Sinaloa en 2017 tuvo un valor de 42 mil 307 MDP, 2 mil 579 MDP menos que en 2016, lo que significó una caída de 5.7%. El sector secundario o Industrial tuvo un valor de 75 mil 784 MDP, 1 mil 612 MDP menos que en 2016, lo que significó un decremento de 2.1%. En las actividades terciarias que se componen de comercio y servicios el valor fue de 266 mil 455 MDP, 6 mil 985 MDP más que en 2016, lo que significó un crecimiento del 2.7%.

Para apreciar el comportamiento de todas las actividades económicas que integran el PIB de Sinaloa a precios constantes del 2013, y, a precios corrientes ver cuadros 1 y 2.

### **PIB per cápita.**

En el año 2017 en Sinaloa el PIB per cápita promedio por persona, fue de 148 mil 680 pesos, 7 mil 700 pesos más que en 2016 que fueron 140 mil 980 pesos y representó un crecimiento de 5.46%. En tanto el PIB per cápita en dólares fue de 7 mil 858 dólares, 316 dólares más que en el año 2016 lo que significó un incremento de 4.19%.

Comparando el PIB per cápita de México con Sinaloa, se observa que el estado se encuentra por debajo de la media nacional ya que en México el PIB per cápita en 2017 fue de 166 mil 913 pesos, mientras que en Sinaloa fue de 148 mil 680 pesos. Lo que significa una brecha entre Sinaloa y México de 18 mil 232 pesos. (ver gráfica 2).

Para apreciar el comportamiento del PIB per cápita en pesos y en dólares del año 2010 al año 2017 ver cuadro 3 y gráfica 4.

## Por entidad federativa

El PIB nacional en 2017 tuvo un valor de 17 billones 363 mil 660 MDP. Los Estados de la República que más aportaron al PIB nacional fueron la Ciudad de México (17.54%), México (8.93%), Nuevo León (7.35%), Jalisco (6.87%) y Veracruz (4.58%).

Sinaloa con su PIB de 384 mil 545 MDP aporta el 2.21% del PIB a nivel nacional ocupando el lugar diecisiete. (Cuadro 4).

En el año 2017, veintitrés Estados de la República tuvieron tasa de crecimiento

positivas, las entidades que tuvieron los aumentos más fuertes fueron Baja California Sur (11.4%), Puebla (6.2%), Morelos (5.0%) y Coahuila (5.0%); en sentido contrario, las entidades que tuvieron una caída más fuerte en el PIB fueron Campeche (-10.5%), Tabasco (-5.0%) y Oaxaca (-3.5%).

Sinaloa en el año 2017 con un crecimiento del 0.7% del PIB, ocupó el lugar veintiuno por entidad federativa.

Para apreciar el comportamiento del PIB a precios constantes y corrientes por entidad federativa en 2017 con respecto al año 2016 ver cuadros 4 y 5.

Unidad de Estadística y Análisis del CODESIN.  
Paseo Niños Héroes 78 Pte. Col. Centro, Culiacán, Sinaloa, México  
<http://sinaloaennumeros.com>  
Contacto: [estadistica@codesin.org.mx](mailto:estadistica@codesin.org.mx)

# Anexos

## Gráfica 1

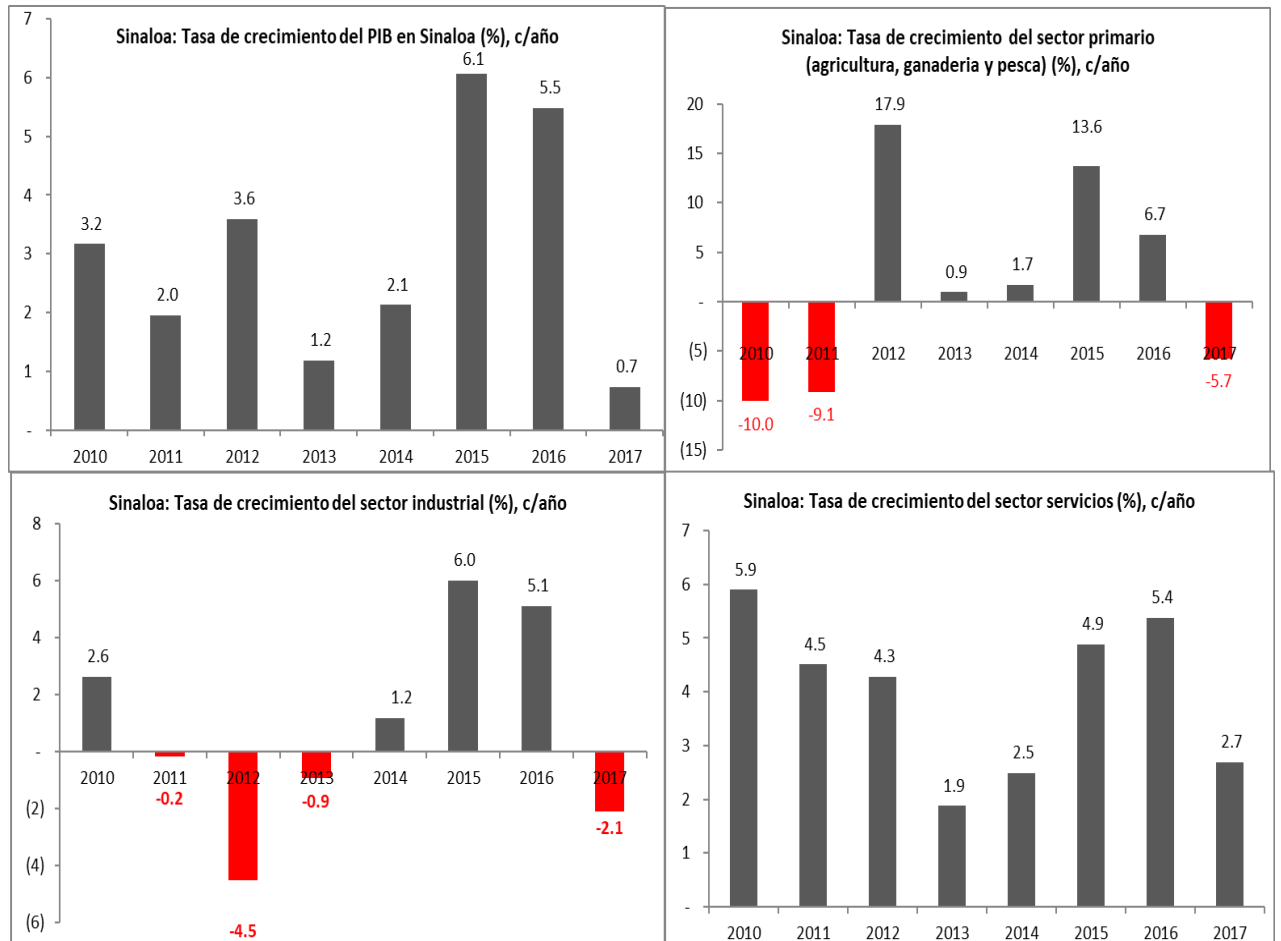

Elaborado por : Unidad de Estadística y Análisis

Fuente: INEGI

**Cuadro 1**

Sinaloa: PIB del 2010-2017 precios constantes, (Millones de pesos a precios del 2013)											
Concepto	2010	2011	2012	2013	2014	2015	2016	2017 *	Distribución porcentual en 2017	Variación del año 2017 respecto al 2016 en millones de pesos y tasa de crecimiento	
										Variación en millones de pesos	(%)
<b>Actividad económica total</b>	<b>312,656</b>	<b>318,763</b>	<b>390,191</b>	<b>334,097</b>	<b>341,212</b>	<b>361,904</b>	<b>381,752</b>	<b>384,545</b>	<b>100.00</b>	<b>2,794</b>	<b>0.7</b>
<b>Actividades primarias</b>	<b>33,680</b>	<b>30,584</b>	<b>36,054</b>	<b>36,392</b>	<b>36,998</b>	<b>42,048</b>	<b>44,886</b>	<b>42,307</b>	<b>11.00</b>	<b>-2,579</b>	<b>-5.7</b>
Agricultura, cría y explotación de animales, aprovechamiento forestal, pesca y caza	33,680	30,584	36,054	36,392	36,998	42,048	44,886	42,307	11.00	-2,579	-5.7
<b>Actividades secundarias</b>	<b>72,667</b>	<b>72,556</b>	<b>69,291</b>	<b>68,644</b>	<b>69,454</b>	<b>73,631</b>	<b>77,396</b>	<b>75,784</b>	<b>19.71</b>	<b>-1,612</b>	<b>-2.1</b>
Mina	2,686	2,577	2,409	2,593	2,536	3,469	3,629	3,421	0.89	-208	-5.7
Mina no petrolera	2,686	2,577	2,409	2,593	2,536	3,469	3,629	3,421	0.89	-208	-5.7
Generación, transmisión y distribución de energía eléctrica, suministro de agua y de gas por ductos al consumidor final	7,880	7,819	7,352	7,711	8,308	8,467	8,344	9,027	2.35	883	10.8
Construcción	37,630	36,815	32,925	32,654	31,656	32,961	36,297	32,741	8.51	-3,456	-9.5
Industrias manufactureras	24,471	25,346	26,605	25,687	26,954	28,755	29,426	30,595	7.98	1,169	4.0
Industria alimentaria	17,744	18,525	19,256	18,784	19,924	21,489	21,417	22,368	5.82	951	4.4
Industria de las bebidas y del tabaco	1,688	1,731	1,866	1,892	1,829	1,791	2,242	2,343	0.61	102	4.5
Fabricación de insumos textiles y acabado de textiles; fabricación de productos textiles, excepto prendas de vestir	160	145	148	134	136	163	200	205	0.05	5	2.4
Fabricación de prendas de vestir, Curtilo y acabado de cuero y piel, y fabricación de productos de cuero, piel y materiales sucedáneos	385	368	374	381	394	405	425	442	0.11	17	4.0
Industria de la madera	142	124	131	153	175	249	268	273	0.07	5	1.7
Industria del papel, imprenta e industrias conexas	880	835	848	763	783	805	768	761	0.20	-7	-0.9
Fabricación de productos derivados del petróleo y carbón, industria química, industria del plástico y del hule	421	446	481	492	569	563	584	551	0.14	-34	-5.7
Fabricación de productos a base de minerales no metálicos	389	376	424	422	378	652	612	620	0.16	8	1.3
Industrias metálicas básicas; fabricación de productos metálicos	1,425	1,496	1,528	1,092	1,113	1,069	1,112	1,132	0.29	21	1.8
Fabricación de maquinaria y equipo; fabricación de equipo de computación, comunicación, medición y de otros equipos, componentes y accesorios electrónicos; fabricación de accesorios, aparatos eléctricos y equipo de generación de energía eléctrica; fabricación de equipo de transporte	836	859	1,068	1,114	1,183	1,081	1,266	1,355	0.35	88	7.0
Fabricación de muebles, colchones y persianas	328	324	345	327	332	343	315	310	0.08	-5	-1.5
Otras industrias manufactureras	122	117	136	134	139	143	218	236	0.06	18	8.4
<b>Actividades terciarias</b>	<b>206,309</b>	<b>215,623</b>	<b>224,846</b>	<b>229,061</b>	<b>234,759</b>	<b>246,226</b>	<b>259,470</b>	<b>266,455</b>	<b>80.29</b>	<b>6,985</b>	<b>2.7</b>
Comercio	68,309	74,780	77,150	78,612	81,318	85,927	93,624	96,486	25.09	2,862	3.1
Transportes, comunicaciones y almacenamiento	19,190	20,180	21,511	21,708	21,958	22,634	23,815	24,894	6.42	879	3.7
Información en medios masivos	2,240	2,314	2,933	3,165	3,246	3,789	4,670	4,917	1.28	247	5.3
Servicios financieros y de seguros	7,898	8,170	9,740	10,688	11,396	13,075	14,463	15,804	4.11	1,351	9.3
Servicios inmobiliarios y de alquiler de bienes muebles e intangibles	39,524	40,720	41,768	42,138	42,826	43,954	44,803	45,365	11.80	562	1.3
Servicios profesionales, científicos y técnicos	2,866	3,154	3,068	3,552	3,352	3,669	3,680	3,546	0.92	-134	-3.6
Corporativos	2,947	3,050	3,239	3,137	3,172	3,344	3,719	3,823	0.99	104	2.8
Servicios de apoyo a los negocios y manejo de desechos y servicios de remediación	4,129	4,314	4,442	4,593	4,651	4,736	5,085	5,448	1.42	412	8.2
Servicios educativos	18,088	18,457	19,019	19,010	19,932	20,545	19,971	19,971	5.19	0	0.0
Servicios de salud y de asistencia social	7,595	7,404	7,335	7,532	7,636	7,173	7,827	7,662	1.99	-164	-2.1
Servicios de recreamiento, culturales y deportivos, y otros servicios recreativos	1,477	1,470	1,506	1,561	1,526	1,588	1,650	1,684	0.44	34	2.1
Servicios de alojamiento temporal y de preparación de alimentos y bebidas	9,372	9,067	8,989	8,865	9,512	10,486	10,866	11,462	2.98	597	5.5
Otros servicios excepto actividades gubernamentales	9,787	9,916	10,360	10,336	10,301	10,643	10,719	10,888	2.83	169	1.6
Actividades legislativas, gubernamentales, de impartición de justicia y de organismos internacionales y extrajurisdiccionales	12,860	12,626	13,806	14,164	13,932	14,664	14,657	14,704	3.52	67	0.5

\*Año preliminar: p/A. primer de 2017

Fuente: INEGI

## Cuadro 2

Sinafos: PIB precios corrientes, (Millones de pesos)												
Concepto	2010	2011	2012	2013	2014	2015	2016	2017 <sup>P</sup>	Distribución porcentual en 2017	Variación del año 2017 respecto al 2016 en millones de pesos y tasa de crecimiento		
										Variación en millones de pesos	(%)	
<b>Actividad económica total</b>	<b>277,105</b>	<b>299,880</b>	<b>325,176</b>	<b>334,097</b>	<b>347,539</b>	<b>386,772</b>	<b>429,908</b>	<b>467,553</b>	<b>100.00</b>	<b>27,650</b>	<b>6.4</b>	
<b>Actividades primarias</b>	<b>31,489</b>	<b>27,100</b>	<b>38,861</b>	<b>35,554</b>						<b>-1,307</b>	<b>-3.5</b>	
<b>Actividades primarias</b>	<b>26,529</b>	<b>28,986</b>	<b>35,577</b>	<b>36,392</b>	<b>36,168</b>	<b>48,603</b>	<b>51,970</b>	<b>49,185</b>	<b>10.75</b>	<b>-2,784</b>	<b>-5.4</b>	
Agricultura, cría y explotación de animales, aprovechamiento forestal, pesca y caza	26,529	28,986	35,577	36,392	36,168	48,603	51,970	49,185	10.75	-2,784	-5.4	
<b>Actividades secundarias</b>	<b>63,873</b>	<b>67,494</b>	<b>68,199</b>	<b>68,644</b>	<b>70,813</b>	<b>79,940</b>	<b>90,038</b>	<b>96,818</b>	<b>21.36</b>	<b>6,786</b>	<b>7.5</b>	
Minería	2,404	2,639	2,526	2,993	2,541	3,663	4,748	4,852	1.06	104	2.2	
Minería petrolera	-	-	-	-	-	-	-	-	-	0		
Minería no petrolera	2,404	2,639	2,526	2,993	2,541	3,663	4,748	4,852	1.06	104	2.2	
Generación, transmisión y distribución de energía eléctrica, suministro de agua y de gas por ductos al consumidor final	7,540	7,008	6,521	7,711	8,414	8,325	8,628	12,789			48.2	
Construcción	33,611	35,582	33,716	32,664	32,571	35,642	41,767	40,875		8.99	-892	-2.1
Industrias manufactureras	20,317	22,265	25,486	25,667	27,287	32,310	34,800	38,302		8.37	3,412	9.8
Industria alimentaria	14,483	16,131	18,456	18,784	20,038	24,108	25,054	27,472		6.00	2,409	9.6
Industria de las bebidas y del tabaco	1,485	1,590	1,727	1,802	1,868	1,958	2,797	3,248		0.71	450	16.1
Fabricación de insumos textiles y acabado de textiles; Fabricación de productos textiles, excepto prendas de vestir	143	136	146	134	140	182	240	266		0.06	26	10.9
Fabricación de prendas de vestir; Cutido y acabado de cuero y piel, y fabricación de productos de cuero, piel y materiales sucedáneos	334	339	366	381	409	438	488	542		0.12	54	11.0
Industria de la madera	120	110	125	153	176	274	328	353		0.08	25	7.6
Industria del papel, imprenta e industrias conexas	729	742	804	763	812	898	920	992		0.22	72	7.8
Fabricación de productos derivados del petróleo y carbón, industria química, industria del plástico y del hule	358	403	442	402	613	708	720	699		0.15	-21	-2.9
Fabricación de productos a base de minerales no metálicos	349	360	423	422	392	667	688	786		0.17	102	15.0
Industrias metálicas básicas; Fabricación de productos metálicos	1,243	1,309	1,419	1,002	1,073	1,070	1,217	1,336		0.29	118	9.7
Fabricación de maquinaria y equipo; Fabricación de equipo de computación, comunicación, medición y de otros equipos, componentes y accesorios electrónicos; Fabricación de accesorios, aparatos eléctricos y equipo de generación de energía eléctrica; Fabricación de equipo de transporte	694	749	1,075	1,114	1,289	1,480	1,835	1,935		0.42	119	6.6
Fabricación de muebles, colchones y persianas	265	283	320	327	334	371	365	393		0.09	28	7.7
Otras industrias manufactureras	115	113	133	134	142	156	251	280		0.06	29	11.7
<b>Actividades terciarias</b>	<b>186,702</b>	<b>203,400</b>	<b>221,400</b>	<b>229,061</b>	<b>240,558</b>	<b>260,229</b>	<b>287,901</b>	<b>311,549</b>	<b>68.09</b>	<b>23,649</b>	<b>8.2</b>	
Comercio	60,567	70,359	76,934	78,612	83,506	98,857	110,439	122,444		26.76	12,005	10.9
Transportes, correos y almacenamiento	17,480	18,943	21,323	21,708	21,856	28,171	25,881	28,017		6.12	2,136	8.3
Información en medios masivos	3,101	2,904	3,014	3,365	3,102	2,938	2,698	2,704		0.59	6	0.2
Servicios financieros y de seguros	8,433	8,701	9,652	10,688	11,097	11,630	13,594	16,086		3.52	2,493	18.3
Servicios inmobiliarios y de alquiler de bienes muebles e intangibles	36,376	38,706	41,000	42,138	43,885	46,709	47,430	49,021		10.71	1,591	3.4
Servicios profesionales, científicos y técnicos	2,702	3,053	3,047	3,552	3,328	3,683	4,021	3,908		0.85	-113	-2.8
Corporativos	2,786	2,956	3,285	3,137	3,271	3,574	4,092	4,518		0.99	426	10.4
Servicios de apoyo a los negocios y manejo de desechos y servicios de remediación	3,847	4,066	4,488	4,993	4,803	5,017	5,430	6,041		1.32	590	10.8
Servicios educativos	15,135	16,192	18,200	19,010	21,148	28,253	23,136	24,289		5.31	1,152	5.0
Servicios de salud y de asistencia social	6,245	6,556	6,773	7,582	8,054	8,320	9,161	9,467		2.07	306	3.3
Servicios de esparcimiento culturales y deportivos, y otros servicios recreativos	1,386	1,408	1,473	1,561	1,549	1,678	1,774	1,909		0.42	136	7.6
Servicios de alojamiento temporal y de preparación de alimentos y bebidas	8,189	8,398	8,486	8,865	9,809	11,529	12,530	13,836		3.02	1,326	10.6
Otros servicios excepto actividades gubernamentales	8,957	9,295	10,121	10,386	10,597	11,294	11,731	12,479		2.73	748	6.4
Actividades legislativas, gubernamentales, de impartición de justicia y de organismos internacionales y extrajudiciales	11,499	11,863	13,605	14,364	14,555	15,577	15,986	16,831		3.68	845	5.3

Otros preliminares: p/ A partir de 2017

Fuente: INEGI

### Cuadro 3

Sinaloa: PIB per cápita en pesos y dólares c/año										
Concepto	2010	2011	2012	2013	2014	2015	2016	2017 <sup>P</sup>	Variación del año 2017 respecto al 2016 y tasa de crecimiento	
									Variación absoluta	(%)
PIB per cápita en pesos	98,730	105,212	112,385	113,817	116,762	127,586	140,980	148,680	7,700	5.46
PIB per cápita en dólares	7,817	8,461	8,539	8,911	8,775	8,040	7,543	7,858	316	4.19

Fuente: INEGI, CONAPO, BANXICO

### Gráfica 2

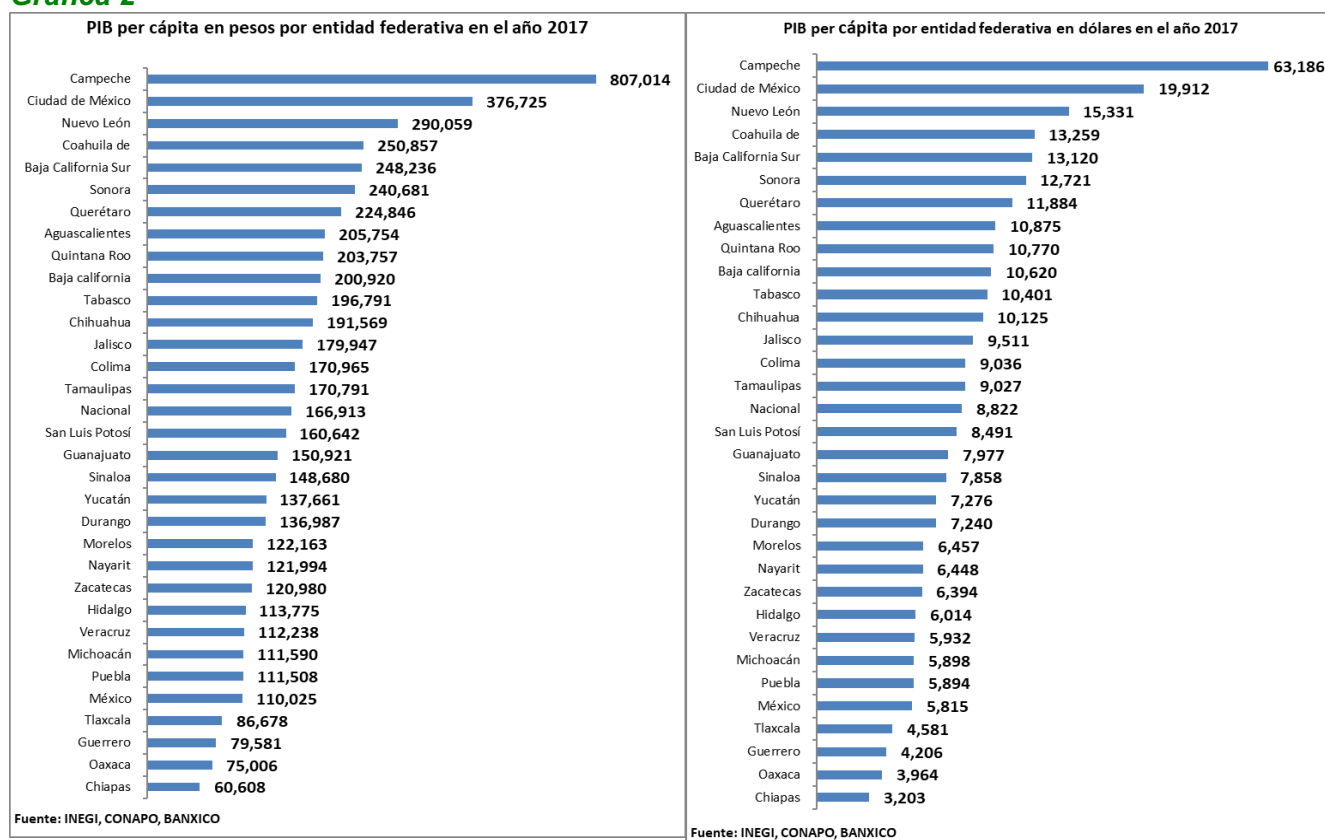

**Cuadro 4**

Producto Interno Bruto del 2017 a precios constantes del 2013, por entidad federativa y su distribución porcentual				Variación del Producto Interno Bruto por entidad federativa del año 2017 respecto al año 2016 en millones de pesos y en tasa de crecimiento					
Posición	Entidad federativa	Millones de pesos	Distribución porcentual	Posición	Entidad federativa	Millones de pesos	Posición	Entidad federativa	tasa de crecimiento anual
-	<b>Nacional</b>	<b>17,363,660</b>	<b>100</b>	-	<b>Nacional</b>	<b>339,204</b>	1	Baja California Sur	11.4
1	Ciudad de México	3,044,809	17.54	1	Ciudad de México	83,721	2	Puebla	6.2
2	México	1,549,795	8.93	2	México	67,761	3	Morelos	5.0
3	Nuevo León	1,276,123	7.35	3	Nuevo León	37,196	4	Coahuila	5.0
4	Jalisco	1,192,496	6.87	4	Puebla	34,036	5	Guanajuato	4.9
5	Veracruz	794,961	4.58	5	Guanajuato	33,593	6	México	4.6
6	Guanajuato	723,052	4.16	6	Jalisco	30,521	7	Colima	4.5
7	Coahuila	612,676	3.53	7	Coahuila	29,339	8	Quintana Roo	4.4
8	Puebla	587,243	3.38	8	Baja California	16,625	9	San Luis Potosí	4.4
9	Sonora	572,382	3.30	9	Chihuahua	16,044	10	Querétaro	3.9
10	Chihuahua	556,563	3.21	10	Baja California Sur	15,343	11	Aguascalientes	3.7
11	Baja California	544,645	3.14	11	Querétaro	15,138	12	Baja California	3.1
12	Campeche	538,380	3.10	12	San Luis Potosí	15,034	13	Michoacán	3.1
13	Tabasco	503,692	2.90	13	Michoacán	12,718	14	Nuevo León	3.0
14	Tamaulipas	490,583	2.83	14	Quintana Roo	11,690	15	Chihuahua	3.0
15	Michoacán	420,986	2.42	15	Morelos	9,704	16	Yucatán	3.0
16	Querétaro	401,153	2.31	16	Aguascalientes	8,047	17	Ciudad de México	2.8
17	<b>Sinaloa</b>	<b>384,545</b>	<b>2.21</b>	17	Yucatán	7,173	18	Jalisco	2.6
18	San Luis Potosí	357,680	2.06	18	Sonora	4,654	-	<b>Nacional</b>	<b>2.0</b>
19	Chiapas	281,833	1.62	19	Colima	4,584	19	Nayarit	1.7
20	Quintana Roo	275,084	1.58	20	<b>Sinaloa</b>	<b>2,794</b>	20	Sonora	0.8
21	Hidalgo	265,229	1.53	21	Nayarit	2,080	21	<b>Sinaloa</b>	<b>0.7</b>
22	Yucatán	249,614	1.44	22	Hidalgo	1,077	22	Hidalgo	0.4
23	Oaxaca	247,492	1.43	23	Guerrero	6	23	Guerrero	0.0
24	Guerrero	237,015	1.37	24	Tamaulipas	-72	24	Tamaulipas	- 0.0
25	Aguascalientes	224,376	1.29	25	Zacatecas	-703	25	Zacatecas	- 0.4
26	Morelos	202,036	1.16	26	Tlaxcala	-1,397	26	Durango	- 1.0
27	Durango	200,309	1.15	27	Durango	-2,025	27	Veracruz	- 1.1
28	Zacatecas	155,892	0.90	28	Veracruz	-8,472	28	Tlaxcala	- 1.4
29	Baja California Sur	149,573	0.86	29	Chiapas	-8,888	29	Chiapas	- 3.1
30	Nayarit	121,794	0.70	30	Oaxaca	-9,009	30	Oaxaca	- 3.5
31	Colima	105,771	0.61	31	Tabasco	-26,272	31	Tabasco	- 5.0
32	Tlaxcala	96,880	0.55	32	Campeche	-62,834	32	Campeche	- 10.5

Fuente: INEGI  
Elaborado por la Unidad de Estadística y Análisis

**Cuadro 5**

Producto Interno Bruto del 2017, por entidad federativa, a precios corrientes				Variación del Producto Interno Bruto por entidad federativa del año 2017 respecto al año 2016 en millones de pesos y en tasa de crecimiento					
Posición	Entidad federativa	Miliones de pesos	Distribución porcentual	Posición	Entidad federativa	Miliones de pesos	Posición	Entidad federativa	tasa de crecimiento anual
-	<b>Nacional</b>	<b>20,704,136</b>	<b>100.00</b>	-	<b>Nacional</b>	<b>1,845,815</b>	1	Baja California Sur	20.44
1	Ciudad de México	3,409,016	<b>16.47</b>	1	Ciudad de México	226,531	2	Campeche	19.77
2	México	1,855,140	<b>8.96</b>	2	México	173,554	3	Guanajuato	15.18
3	Nuevo León	1,559,139	<b>7.53</b>	3	Nuevo León	154,483	4	Hidalgo	15.13
4	Jalisco	1,466,416	<b>7.08</b>	4	Guanajuato	120,493	5	Puebla	14.27
5	Veracruz	940,217	<b>4.54</b>	5	Jalisco	118,321	6	San Luis Potosí	13.12
6	Guanajuato	914,368	<b>4.42</b>	6	Puebla	89,330	7	Coahuila	12.67
7	Coahuila	774,610	<b>3.74</b>	7	Coahuila	87,095	8	Michoacán	12.44
8	Puebla	715,143	<b>3.45</b>	8	Campeche	81,606	9	Colima	12.19
9	Sonora	712,851	<b>3.44</b>	9	Baja California	62,030	10	Morelos	11.32
10	Chihuahua	706,773	<b>3.41</b>	10	Sonora	59,093	11	Nuevo León	11.00
11	Baja California	695,759	<b>3.36</b>	11	Michoacán	58,311	12	Nayarit	10.66
12	Tamaulipas	607,890	<b>2.94</b>	12	Chihuahua	57,296	13	Aguascalientes	10.34
13	Michoacán	526,910	<b>2.54</b>	13	Veracruz	56,346	14	México	10.32
14	Campeche	494,278	<b>2.39</b>	14	San Luis Potosí	52,234	15	Baja California	9.79
15	Tabasco	489,407	<b>2.36</b>	15	Tamaulipas	46,853	-	<b>Nacional</b>	<b>9.79</b>
16	Querétaro	484,806	2.34	16	Hidalgo	44,519	16	Querétaro	9.49
<b>17</b>	<b>Sinaloa</b>	<b>457,553</b>	<b>2.21</b>	17	Querétaro	42,010	17	Yucatán	9.10
18	San Luis Potosí	450,391	<b>2.18</b>	18	Tabasco	40,495	18	Sonora	9.04
19	Hidalgo	338,706	<b>1.64</b>	19	Baja California Sur	31,775	19	Tabasco	9.02
20	Chiapas	332,092	<b>1.60</b>	<b>20</b>	<b>Sinaloa</b>	<b>27,650</b>	20	Oaxaca	8.86
21	Quintana Roo	327,104	<b>1.58</b>	21	Aguascalientes	26,529	21	Chihuahua	8.82
22	Oaxaca	305,450	<b>1.48</b>	22	Quintana Roo	25,458	22	Jalisco	8.78
23	Yucatán	300,411	<b>1.45</b>	23	Yucatán	25,066	23	Quintana Roo	8.44
24	Guerrero	287,625	<b>1.39</b>	24	Oaxaca	24,848	24	Tamaulipas	8.35
25	Aguascalientes	283,073	<b>1.37</b>	25	Morelos	24,569	25	Zacatecas	7.91
26	Durango	249,247	<b>1.20</b>	26	Guerrero	18,832	26	Ciudad de México	7.12
27	Morelos	241,633	<b>1.17</b>	27	Nayarit	14,494	27	Guerrero	7.01
28	Zacatecas	197,171	<b>0.95</b>	28	Zacatecas	14,451	<b>28</b>	<b>Sinaloa</b>	<b>6.43</b>
29	Baja California Sur	187,237	<b>0.90</b>	29	Durango	14,354	29	Veracruz	6.37
30	Nayarit	150,506	<b>0.73</b>	30	Colima	13,891	30	Durango	6.11
31	Colima	127,814	<b>0.62</b>	31	Chiapas	8,203	31	Tlaxcala	4.62
32	Tlaxcala	115,400	<b>0.56</b>	32	Tlaxcala	5,097	32	Chiapas	2.53

Fuente: INEGI

Elaborado por la Unidad de Estadística y Análisis