



Reporta IMSS 93 patrones más en julio en comparación con junio de 2020

En el comparativo del mes de julio contra el mes de junio de 2020, en el que inició la reapertura de las actividades económicas, Sinaloa registró una recuperación de 0.2% en el número de patrones registrados ante el IMSS, equivalente a 93 patrones.

Las tres actividades económicas que presentaron la mayor recuperación en el número de patrones fueron: Industria de la construcción con 43 patrones (1.0%); comercio con 28 (0.2%); servicios para empresas, personas y hogar con 19 (0.2%) e industria de transformación con 19 (0.4%). En contraparte, hay dos actividades que siguen registrando ligera reducción: servicios sociales y comunales, que agrupan a los servicios educacionales y de salud principalmente, con 14 (0.6%) y transporte y comunicaciones con 13 (0.5%). (Cuadro 1).

Comparativo anual: Sinaloa crece por encima del promedio nacional

En el comparativo anual, es decir el mes de julio 2020 contra julio 2019, en Sinaloa el número de patrones registrados fue de 40 mil 410, lo que significó un crecimiento de 1.4% (556 patrones más), superior al promedio nacional de 0.8%.

Sinaloa: Número de patrones registrados por sector y actividad en el IMSS a julio de 2020

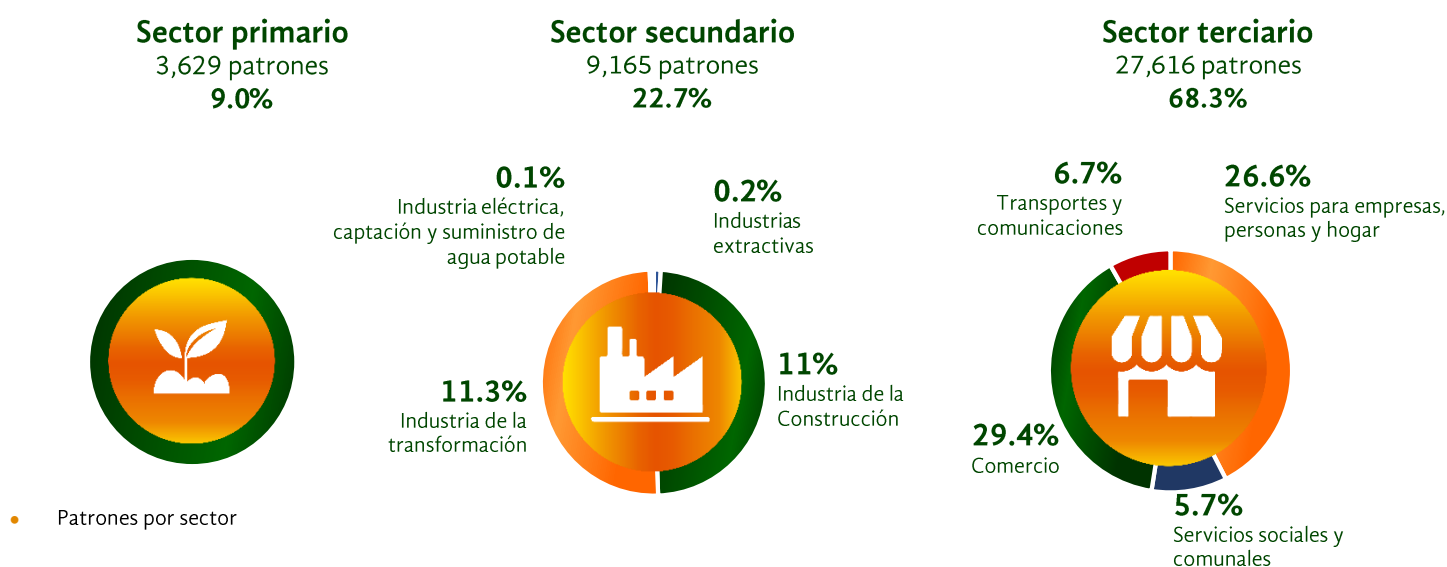

Las actividades que reportan mayor crecimiento en patrones son:



Comercio
272 patrones
2.3%



Industria de la transformación
118 patrones
2.6%



Agricultura, ganadería, silvicultura, pesca y caza
109 patrones
3.1%

Comparativo anual del mes de cada julio en los últimos cinco años

A julio 2020, Sinaloa hila tres años consecutivos con un ritmo de crecimiento porcentual a la baja en el número de patrones registrados en el IMSS en comparación con su año anterior inmediato, impulsado por la disminución en el crecimiento que han tenido la Industria de la construcción; Servicios para empresas, personas y hogar y, Transportes y comunicaciones.

Sinaloa: Número de patrones registrados en el IMSS y su tasa de crecimiento anual, julio de cada año.

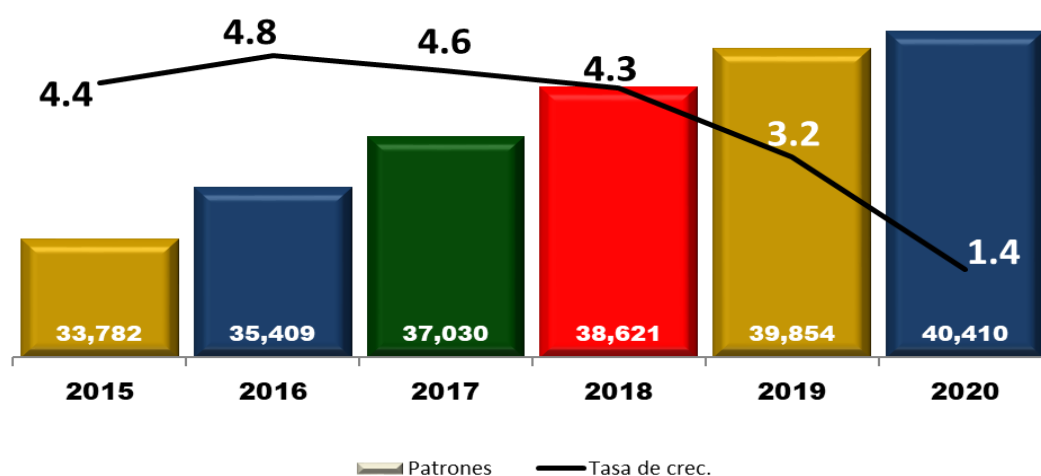

El promedio anual de crecimiento absoluto en los últimos cinco años ha sido de 1 mil 326.

En México, las tres entidades que presentaron un mayor crecimiento en el número de patrones durante julio 2020, contra julio del 2019, son:



Cuadro 1

| Evolución mensual de patrones registrados ante el IMSS, 2020. | | | | | | | | |
|---|---------------|---------------|---------------|---------------|---------------|---------------|---------------|------------------------|
| | Enero | Febrero | Marzo | Abril | Mayo | Junio | Julio | Diferencia julio-junio |
| Total | 40,522 | 40,696 | 40,775 | 40,504 | 40,280 | 40,317 | 40,410 | 93 |
| Sector Primario | 3,616 | 3,622 | 3,626 | 3,623 | 3,613 | 3,621 | 3,629 | 8 |
| Agricultura, ganadería, silvicultura, pesca y caza | 3,616 | 3,622 | 3,626 | 3,623 | 3,613 | 3,621 | 3,629 | 8 |
| Sector Secundario (Industrial) | 9,074 | 9,133 | 9,170 | 9,084 | 9,055 | 9,100 | 9,165 | 65 |
| Industrias extractivas | 98 | 97 | 97 | 95 | 97 | 98 | 100 | 2 |
| Industria de la construcción | 4,342 | 4,384 | 4,413 | 4,342 | 4,340 | 4,386 | 4,429 | 43 |
| Industrias de la transformación | 4,580 | 4,598 | 4,607 | 4,593 | 4,565 | 4,563 | 4,582 | 19 |
| Industria eléctrica, captación y suministro de agua | 54 | 54 | 53 | 54 | 53 | 53 | 54 | 1 |
| Sector Terciario (Comercio y Servicios) | 27,832 | 27,941 | 27,979 | 27,797 | 27,612 | 27,596 | 27,616 | 20 |
| Comercio | 11,807 | 11,877 | 11,918 | 11,878 | 11,850 | 11,867 | 11,895 | 28 |
| Transportes y comunicaciones | 2,777 | 2,781 | 2,786 | 2,761 | 2,727 | 2,712 | 2,699 | - 13 |
| Servicios para empresas, personas y hogar | 10,934 | 10,960 | 10,947 | 10,834 | 10,729 | 10,717 | 10,736 | 19 |
| Servicios sociales y comunales | 2,314 | 2,323 | 2,328 | 2,324 | 2,306 | 2,300 | 2,286 | - 14 |

Fuente: IMSS

Fuente: IMSS a julio 2020, elaborado por CODESIN agosto 2020.

#SinaloaenNúmeros