

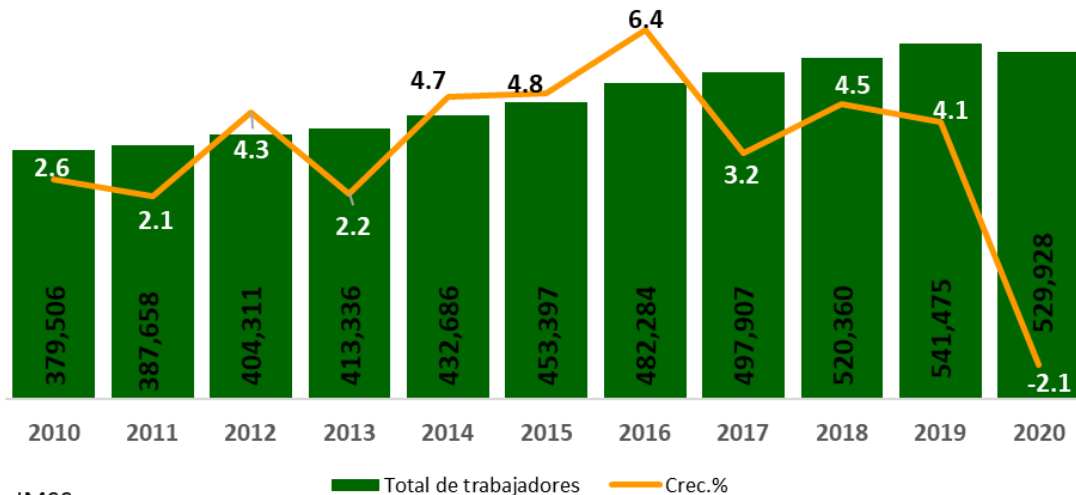

Sinaloa se recupera tras los meses de contingencia, generando 923 empleos en el mes de julio y en el comparativo anual presenta una disminución de 2.1%.

Durante el mes de julio del año 2020, Sinaloa registró en el IMSS 11 mil 547 trabajadores menos que en julio del año 2019, esto representa una disminución de 2.1%, el más bajo de los últimos diez años. El número de puestos de trabajo fue de 529 mil 928.

Número de puestos de trabajo formales registrados en Sinaloa, julio de cada año



Fuente: IMSS

Del total, **450 mil 465 (85%)** son trabajadores permanentes, **59 mil 095 (11.2%)** son eventuales urbanos y **20 mil 368 (3.8%)** son eventuales del campo.



Trabajadores Permanentes

Crec. -2.8%



Trabajadores Eventuales Urbanos

Crec. -3.8%



Trabajadores Eventuales del Campo

Crec. 24.1%

Año	Trabajadores Permanentes	Trabajadores Eventuales Urbanos	Trabajadores Eventuales del Campo
2020	450,465	59,095	20,368
2019	463,610	61,459	16,406

Si bien, el **64%** de los empleos registrados en julio del año 2020 se concentran en el **sector Servicios y Comercio**, el **sector Industrial se ha convertido en el tercer mayor empleador en Sinaloa con 25.9%**.



200,663
37.9%
Servicios



139,749
26.4%
Comercio



137,021
25.9%
Sector industrial



52,495
9.9%
Sector primario

Las actividades económicas que muestran un incremento mayor en el número de empleos son:



22.2%
Transporte y comunicaciones
4,512 nuevos empleos



3.2%
Servicios sociales y comunales
2,063 nuevos empleos



39.5%
Industria extractiva
730 nuevos empleos

Las actividades económicas que registran la mayor pérdida en el número de empleos son:



-15.4%
Industria de la construcción
-8,256 empleos



-7.9%
Servicios para empresas, personas y hogar
-9,330 empleos



-2.0%
Industria de la transformación
-1,714 empleos

En julio de 2020 el crecimiento del empleo, en el comparativo con el mismo periodo de 2019, llegó a cifras negativas por encima del crecimiento a nivel nacional esta situación ubica a la entidad en la **novena posición a nivel nacional**.

Tabasco y Baja California encabezan la lista de los estados con mayor crecimiento en el país. Por el contrario, las entidades con mayor pérdida fueron: Guerrero, Baja California Sur y Quintana Roo, estados con una fuerte actividad turística.

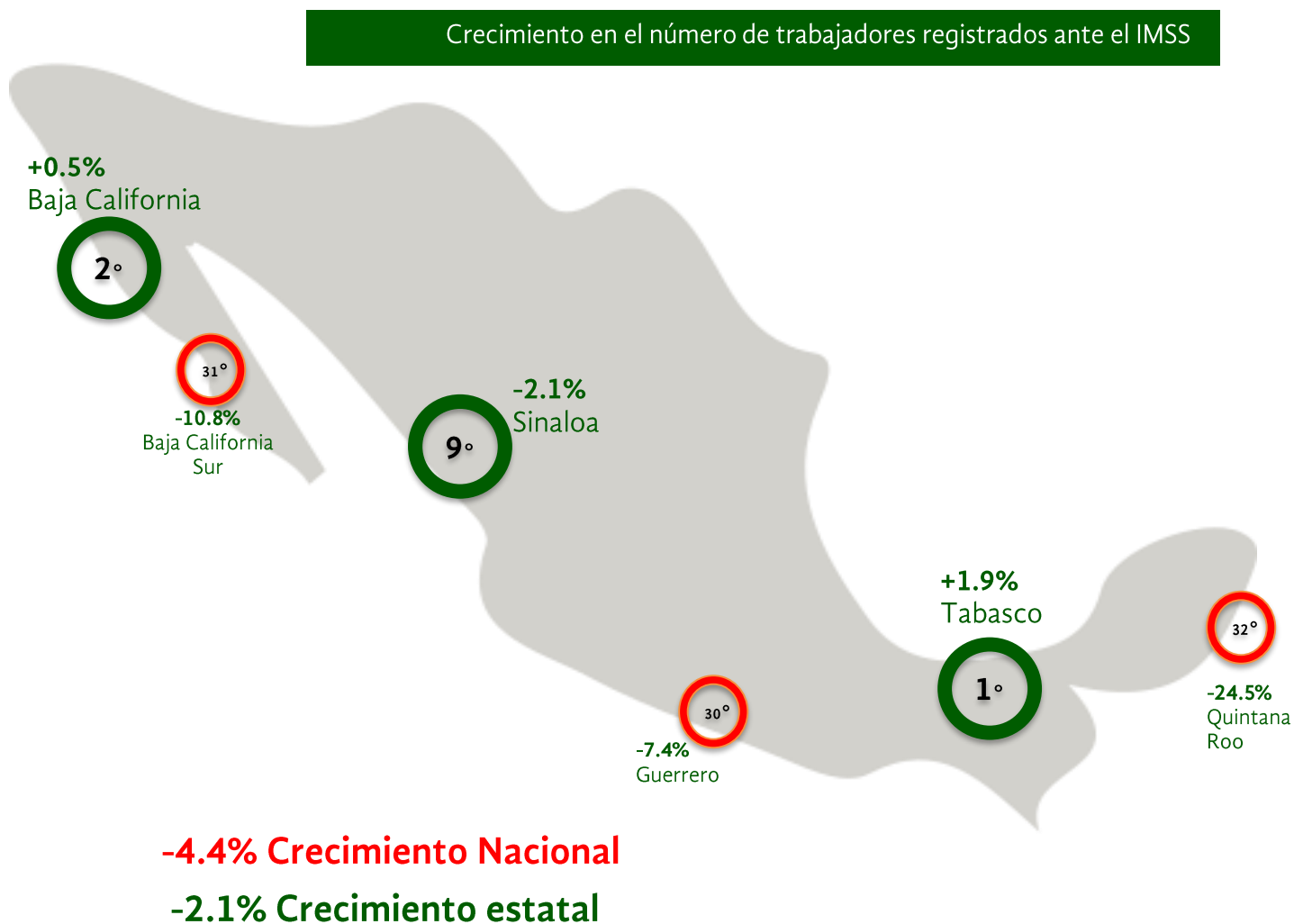

Fuente: IMSS a julio 2020, elaborado por CODESIN agosto 2020.

#SinaloaenNúmeros

Comportamiento del empleo a julio con respecto al mes inmediato anterior.

En el comparativo del mes de julio con respecto a junio del presente año, Sinaloa ha logrado recuperar 923 empleos, un incremento del 0.2%. En junio la entidad registró ante el IMSS 529 mil 005 trabajadores y al mes de julio aumenta a 529 mil 928.

El sector industrial es el que observa el mayor incremento con 2 mil 400 trabajadores, le sigue el sector comercio con un aumento de 1 mil 255 empleos. En contraparte, el sector primario observa una pérdida de 2 mil 466 trabajadores, por la dinámica estacional, pues en verano se reduce significativamente la contratación de trabajadores en la actividad agrícola y, finalmente los servicios que también registran una reducción de 266 fuentes de trabajo.

Sinaloa en el mes de julio, a diferencia de lo que sucedió a nivel nacional que registró una pérdida neta de empleos, observa ya una recuperación ligera de los empleos perdidos durante el confinamiento que se presentó durante los meses de abril a junio.

Sinaloa: Número de empleos registrados en el IMSS por actividad económica de enero de 2020 a julio de 2020.									
SECTOR Y ACTIVIDAD	2020/Ene	2020/Feb	2020/Mar	2020/Abr	2020/May	2020/Jun	2020/Jul	Var. abs. Jun-Jul	Var.% Jun-Jul
Total	580,209	587,810	590,235	568,335	544,213	529,005	529,928	923	0.2
SECTOR PRIMARIO	90,898	94,873	98,486	88,266	68,951	54,961	52,495	-2,466	-4.5
Agricultura, ganadería, silvicultura, caza y pesca	90,898	94,873	98,486	88,266	68,951	54,961	52,495	-2,466	-4.5
SECTOR INDUSTRIAL	137,463	139,356	138,054	133,167	133,279	134,621	137,021	2,400	1.8
Industria extractiva	2,228	2,319	2,470	2,427	2,398	2,484	2,576	92	3.7
Industria de la transformación	81,756	82,952	81,959	81,759	82,508	82,921	84,755	1,834	2.2
Construcción	49,096	49,726	49,259	44,578	44,010	44,828	45,313	485	1.1
Industria eléctrica, captación y suministro de agua potable	4,383	4,359	4,366	4,403	4,363	4,388	4,377	-11	-0.3
COMERCIO	141,431	141,751	142,574	140,728	139,829	138,494	139,749	1,255	0.9
Comercio	141,431	141,751	142,574	140,728	139,829	138,494	139,749	1,255	0.9
SERVICIOS	210,417	211,830	211,121	206,174	202,154	200,929	200,663	-266	-0.1
Transportes y comunicaciones	25,637	25,966	25,792	25,319	25,045	24,575	24,831	256	1.0
Servicios para empresas, personas y el hogar	117,082	117,730	117,121	113,037	109,416	108,551	108,649	98	0.1
Servicios sociales y comunales	67,698	68,134	68,208	67,818	67,693	67,803	67,183	-620	-0.9

Fuente: IMSS.
Elaborado por la Unidad de Estadística y Análisis del CODESIN (UIC)

Empleos formales generados de enero a julio, 2020

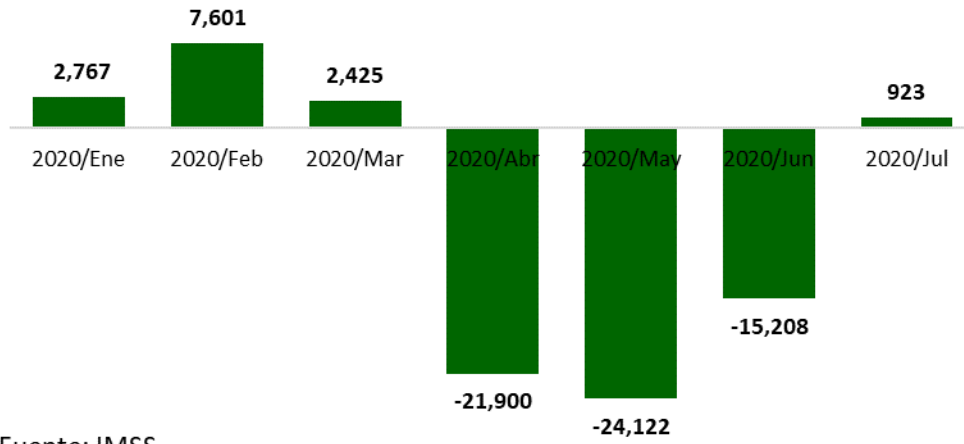

Fuente: IMSS

Fuente: IMSS a julio 2020, elaborado por CODESIN agosto 2020.