



### Sinaloa, registra 13 mil 919 empleos más en el mes de septiembre con respecto al mes de agosto.

- En el comparativo anual presenta una disminución de 2.4%.

En el comparativo anual, en el tercer trimestre la entidad en promedio mensual registró ante el IMSS 13 mil 018 trabajadores menos que en el tercer trimestre del año 2019, esto representa una disminución de 2.4%, la caída porcentual más alta para un tercer trimestre de los últimos diez años.

Número promedio de puestos de trabajo formales registrados en Sinaloa, tercer trimestre de cada año

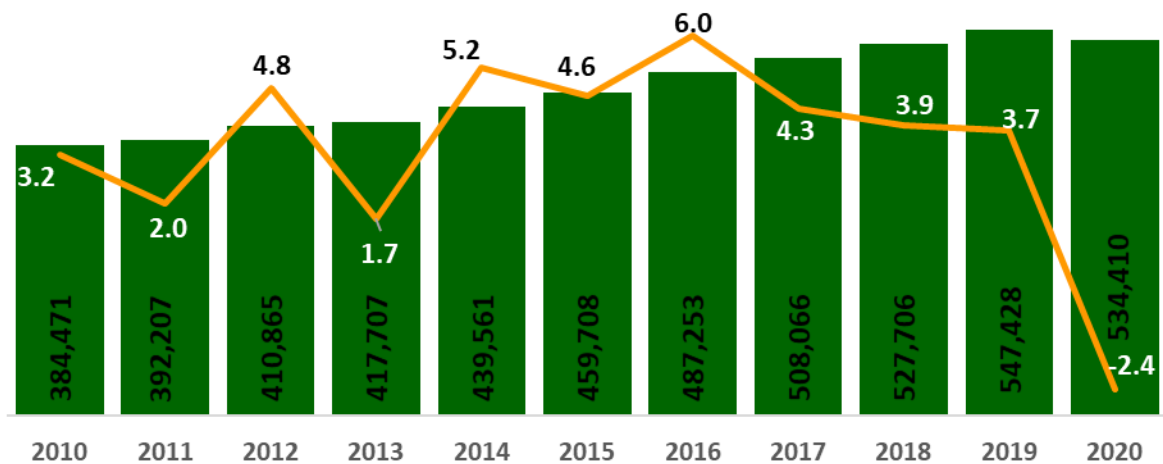

Fuente: IMSS

■ Total de trabajadores    — Crec.%

Del total, **451 mil 320 (84.5%)** son trabajadores permanentes, **58 mil 960 (11.0%)** son eventuales urbanos y **24 mil 130 (4.5%)** son eventuales del campo.



Trabajadores  
Permanentes

Crec. -2.9%



Trabajadores  
Eventuales  
Urbanos

Crec. -2.7%



Trabajadores  
Eventuales  
del Campo

Crec. 8.8%

	Trabajadores Permanentes	Trabajadores Eventuales Urbanos	Trabajadores Eventuales del Campo
<b>2020</b>	<b>451,320</b>	<b>58,960</b>	<b>24,130</b>
<b>2019</b>	<b>464,656</b>	<b>60,585</b>	<b>22,187</b>

Si bien, el **64%** de los empleos registrados en el tercer trimestre del año 2020 se concentran en el **sector Servicios y Comercio**, el **sector Industrial se ha consolidado como el tercer mayor empleador en Sinaloa** con 25.5%.



Las actividades económicas que muestran un incremento mayor en el número de empleos en el comparativo anual son:

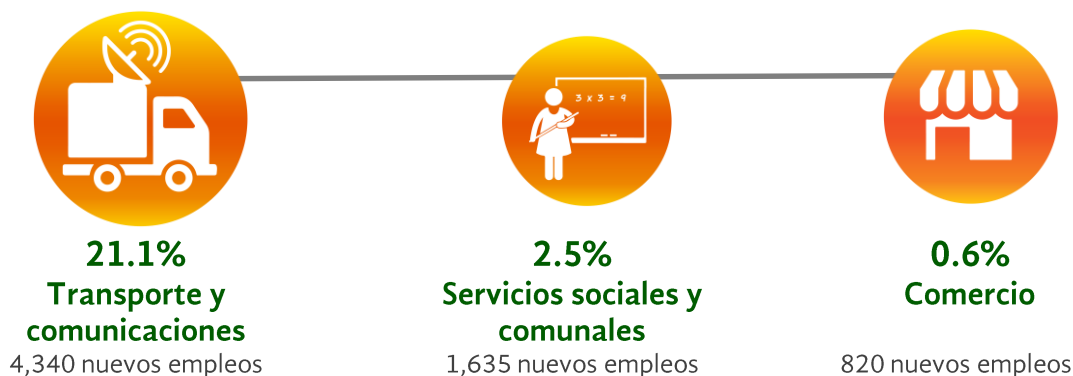

Las actividades económicas que registran la mayor pérdida en el número de empleos son:

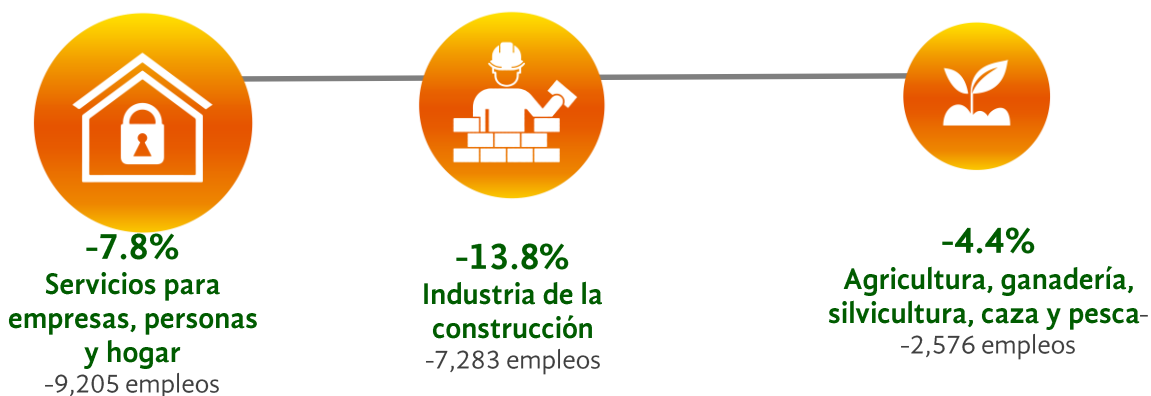

En el tercer trimestre de 2020 el crecimiento del empleo, en el comparativo con el mismo periodo de 2019, la pérdida de empleo en Sinaloa se ubicó por encima del promedio nacional; esta situación ubica a la entidad en la **onceava posición a nivel nacional**.

Tabasco y Baja California encabezan la lista de los estados con mayor crecimiento en el país. Por el contrario, las entidades con mayor pérdida fueron: Baja California Sur y Quintana Roo, estados con una fuerte actividad turística.

Crecimiento en el número de trabajadores registrados ante el IMSS

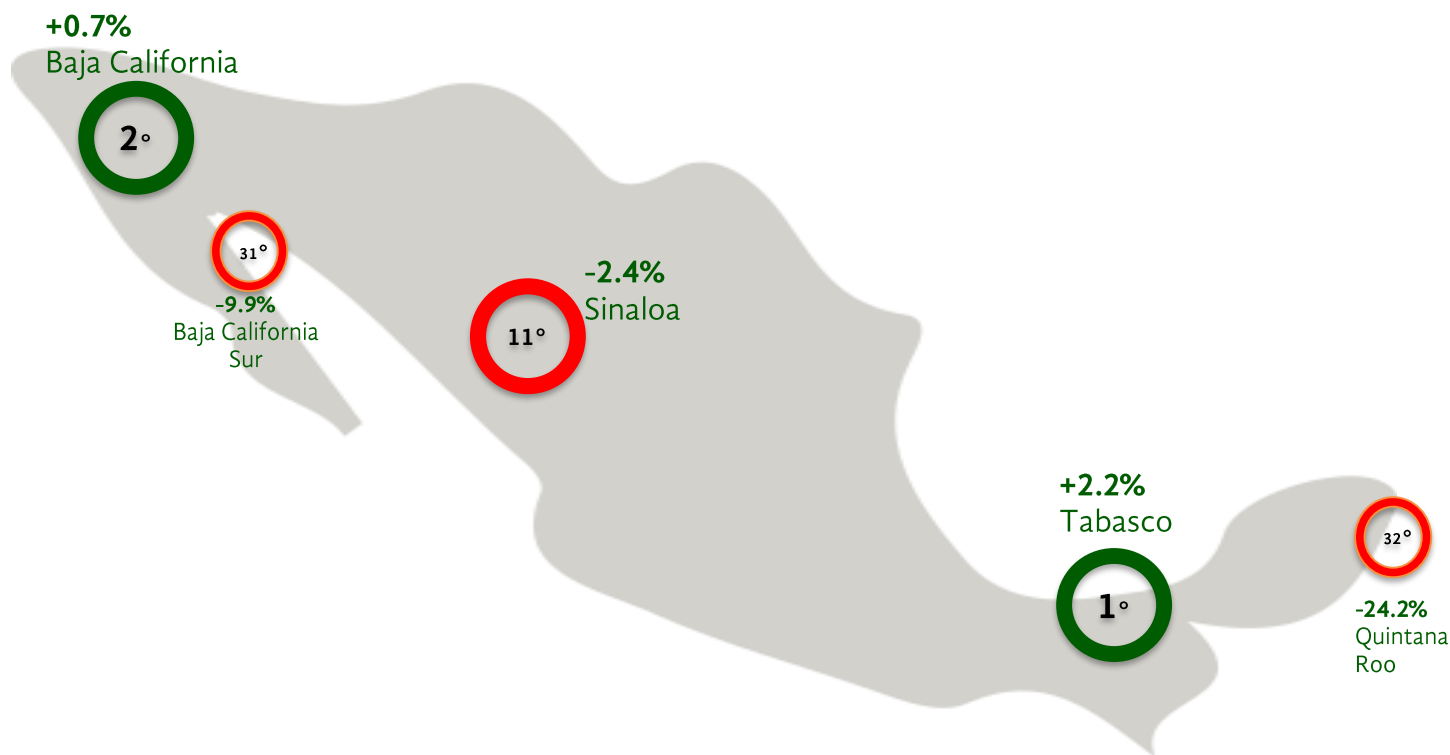

**-4.2% Crecimiento Nacional**

**-2.4% Crecimiento estatal**

## Evolución mensual del empleo en el 2020

La reactivación de la agricultura con el inicio del ciclo agrícola Otoño-Invierno, se inició también la recontractación de trabajadores del campo, de ahí que el mes de septiembre haya registrado un incremento del empleo total muy significativo en Sinaloa con respecto al mes de agosto. Resulta muy alentador que durante el mes de septiembre todas las actividades económicas del estado, a excepción de la industria de transformación, hayan observado un aumento del número de trabajadores registrados ante el IMSS. De mantenerse este resultado, es posible estimar que, para fines del presente año, en Sinaloa casi se recupere el nivel de empleo que se tenía hasta antes del inicio del confinamiento por la pandemia, marzo del 2020. La reducción del empleo en el sector manufacturero tiene que ver con el recorte de personal en las plantas manufactureras existentes en la parte norte del estado.

En el comparativo del mes de septiembre con respecto a agosto del presente año, Sinaloa generó 13 mil 919 empleos, un aumento del 2.6%. En agosto la entidad registró ante el IMSS 529 mil 692 trabajadores y al mes de septiembre aumentó a 543 mil 611. Tras tres meses de pérdida de empleo, hay actividades que reflejan una recuperación continua del empleo en los dos últimos meses, como servicios para empresas, personas y el hogar que incorporó 667 trabajadores más en el mes de septiembre, le sigue transporte y comunicaciones con un aumento de 566 empleos, también la industria de la construcción incorpora a 315 nuevos trabajadores y comercio incorpora 273 nuevos empleos. En contraparte, la industria de la transformación observa una pérdida de 1 mil 512 fuentes de trabajo.

Sinaloa: Número de empleos registrados en el IMSS por actividad económica de enero de 2020 a septiembre de 2020.											
SECTOR Y ACTIVIDAD	2020/Ene	2020/Feb	2020/Mar	2020/Abr	2020/May	2020/Jun	2020/Jul	2020/Ago	2020/Sep	Var. abs. Ago-Sep	Var. % Ago-Sep
<b>Total</b>	<b>580,209</b>	<b>587,810</b>	<b>590,235</b>	<b>568,335</b>	<b>544,213</b>	<b>529,005</b>	<b>529,928</b>	<b>529,692</b>	<b>543,611</b>	<b>13,919</b>	<b>2.6</b>
<b>SECTOR PRIMARIO</b>	<b>90,898</b>	<b>94,873</b>	<b>98,486</b>	<b>88,266</b>	<b>68,951</b>	<b>54,961</b>	<b>52,495</b>	<b>51,540</b>	<b>64,863</b>	<b>13,323</b>	<b>25.8</b>
Agricultura, ganadería, silvicultura, caza y pesca	90,898	94,873	98,486	88,266	68,951	54,961	52,495	51,540	64,863	13,323	25.8
<b>SECTOR INDUSTRIAL</b>	<b>137,463</b>	<b>139,356</b>	<b>138,054</b>	<b>133,167</b>	<b>133,279</b>	<b>134,621</b>	<b>137,021</b>	<b>136,635</b>	<b>135,513</b>	<b>-1,122</b>	<b>-0.8</b>
Industria extractiva	2,228	2,319	2,470	2,427	2,398	2,484	2,576	2,613	2,678	65	2.5
Industria de la transformación	81,756	82,952	81,959	81,759	82,508	82,921	84,755	83,954	82,442	-1,512	-1.8
Construcción	49,096	49,726	49,259	44,578	44,010	44,828	45,313	45,685	46,000	315	0.7
Industria eléctrica, captación y suministro de agua potable	4,383	4,359	4,366	4,403	4,363	4,388	4,377	4,383	4,393	10	0.2
<b>COMERCIO</b>	<b>141,431</b>	<b>141,751</b>	<b>142,574</b>	<b>140,728</b>	<b>139,829</b>	<b>138,494</b>	<b>139,749</b>	<b>140,580</b>	<b>140,853</b>	<b>273</b>	<b>0.2</b>
Comercio	141,431	141,751	142,574	140,728	139,829	138,494	139,749	140,580	140,853	273	0.2
<b>SERVICIOS</b>	<b>210,417</b>	<b>211,830</b>	<b>211,121</b>	<b>206,174</b>	<b>202,154</b>	<b>200,929</b>	<b>200,663</b>	<b>200,937</b>	<b>202,382</b>	<b>1,445</b>	<b>0.7</b>
Transportes y comunicaciones	25,637	25,966	25,792	25,319	25,045	24,575	24,831	24,611	25,177	566	2.3
Servicios para empresas, personas y el hogar	117,082	117,730	117,121	113,037	109,416	108,551	108,649	108,699	109,366	667	0.6
Servicios sociales y comunales	67,698	68,134	68,208	67,818	67,693	67,803	67,183	67,627	67,839	212	0.3
Fuente: IMSS.											
Elaborado por la Unidad de Estadística y Análisis del CODESIN (UIIC)											

Fuente: IMSS a septiembre 2020, elaborado por CODESIN octubre 2020.