



Reporta IMSS ligera recuperación de patrones en octubre en comparación con septiembre del 2020.

Tras cuatro meses de la reapertura de las actividades económicas que permanecieron cerradas durante el periodo de confinamiento por la pandemia, Sinaloa registró ante el IMSS un total de 40 mil 481 patrones al mes de octubre, 62 más que los inscritos en el mes de septiembre, lo que significó un ligero incremento del 0.2%.

Las tres actividades económicas que presentaron mayor crecimiento fueron: Comercio con 37 patrones (0.3%); Industria de la construcción con 22 (0.5%); y Servicios para empresas, personas y hogar con 21 (0.2%) (Cuadro 1).

Comparativo anual en octubre 2020: Sinaloa crece por encima del promedio nacional.

En el comparativo anual, es decir en octubre 2020 contra octubre 2019, en Sinaloa el número promedio de patrones registrados fue de 40 mil 481, lo que significó un crecimiento de 0.2% (61 patrones más), superior al promedio nacional de -0.01%.

Sinaloa: Número de patrones registrados por sector y actividad en el IMSS octubre de 2020

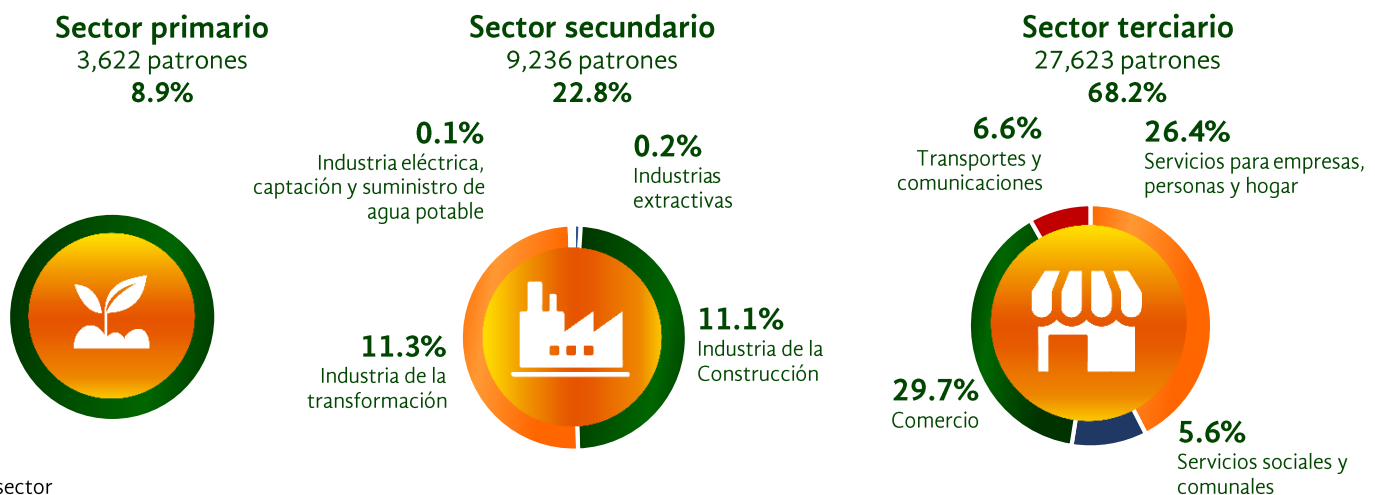

Las actividades que reportan mayor crecimiento en patrones son:



Industria extractiva
7.7%



Industria de la construcción
2.6%



Comercio
2.1%

Comparativo anual en los últimos cinco años

Al mes de octubre 2020, Sinaloa hila tres años consecutivos con un crecimiento porcentual a la baja en el número de patrones registrados en el IMSS en comparación con su año anterior inmediato. En 2018, 2019 y 2020, este fue de 3.8, 3.6 y 0.2 por ciento respectivamente.

Sinaloa: Número promedio de patrones registrados en el IMSS y su tasa de crecimiento anual, octubre de cada año.

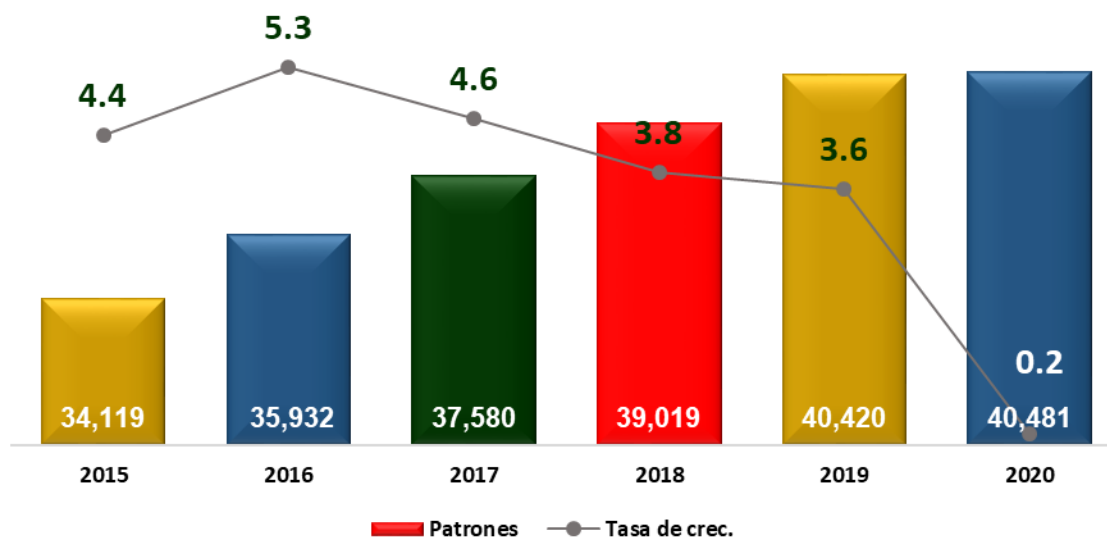

El promedio anual de crecimiento absoluto en los últimos cinco años ha sido de 1 mil 272 patrones.

En México, las tres entidades que presentaron un mayor crecimiento de patrones, durante octubre 2020 contra octubre del 2019, son:

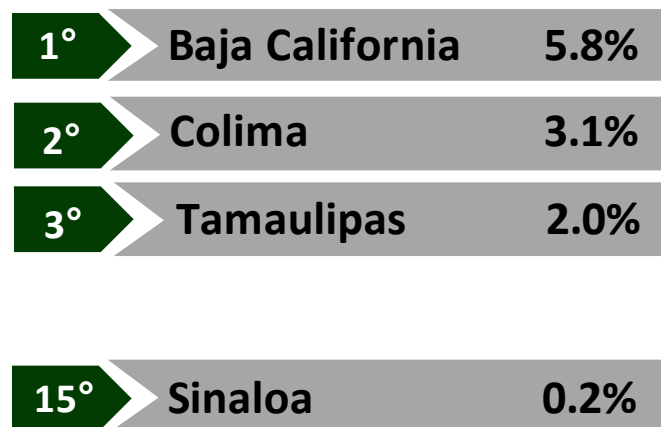

Cuadro 1

Sinaloa: Evolución mensual del número de patrones registrados en el IMSS por actividad económica, de enero a octubre de 2020.

Sector y actividad	2020										Diferencia absoluta (Septiembre- Octubre)	Variación porcentual (Septiembre-Octubre)
	Enero	Febrero	Marzo	Abril	Mayo	Junio	Julio	Agosto	Septiembre	Octubre		
Total	40,522	40,696	40,775	40,504	40,280	40,317	40,410	40,467	40,419	40,481	62	0.2
Sector Primario	3,616	3,622	3,626	3,623	3,613	3,621	3,629	3,625	3,631	3,622	-9	-0.25
Agricultura, ganadería, silvicultura, pesca y caza	3,616	3,622	3,626	3,623	3,613	3,621	3,629	3,625	3,631	3,622	-9	-0.2
Sector Secundario (Industrial)	9,074	9,133	9,170	9,084	9,055	9,100	9,165	9,218	9,223	9,236	13	0.14
Industrias extractivas	98	97	97	95	97	98	100	100	100	98	-2	-2.0
Industria de la construcción	4,342	4,384	4,413	4,342	4,340	4,386	4,429	4,481	4,483	4,505	22	0.5
Industrias de la transformación	4,580	4,598	4,607	4,593	4,565	4,563	4,582	4,580	4,585	4,580	-5	-0.1
Industria eléctrica, captación y suministro de agua potab	54	54	53	54	53	53	54	57	55	53	-2	-3.6
Sector Terciario (Comercio y Servicios)	27,832	27,941	27,979	27,797	27,612	27,596	27,616	27,624	27,565	27,623	58	0.21
Comercio	11,807	11,877	11,918	11,878	11,850	11,867	11,895	11,944	11,972	12,009	37	0.3
Transportes y comunicaciones	2,777	2,781	2,786	2,761	2,727	2,712	2,699	2,684	2,658	2,664	6	0.2
Servicios para empresas, personas y hogar	10,934	10,960	10,947	10,834	10,729	10,717	10,736	10,720	10,676	10,697	21	0.2
Servicios sociales y comunales	2,314	2,323	2,328	2,324	2,306	2,300	2,286	2,276	2,259	2,253	-6	-0.3

Fuente: IMSS