



## Patrones en Sinaloa tercer trimestre 2021.

**Sinaloa registra un crecimiento del número de patrones en el tercer trimestre 2021 en comparación con el tercer trimestre 2020.**

**Comparativo del tercer trimestre, Sinaloa crece por encima del promedio nacional.**

En el comparativo anual, es decir del tercer trimestre 2021 contra el tercer trimestre 2020, en Sinaloa el número promedio de patrones registrados fue de 42 mil 426, lo que significó un crecimiento de 4.9% (1,994 patrones más), superior al promedio nacional de 3.6%.

### Sinaloa: Número promedio de patrones registrados por sector y actividad en el IMSS tercer trimestre de 2021

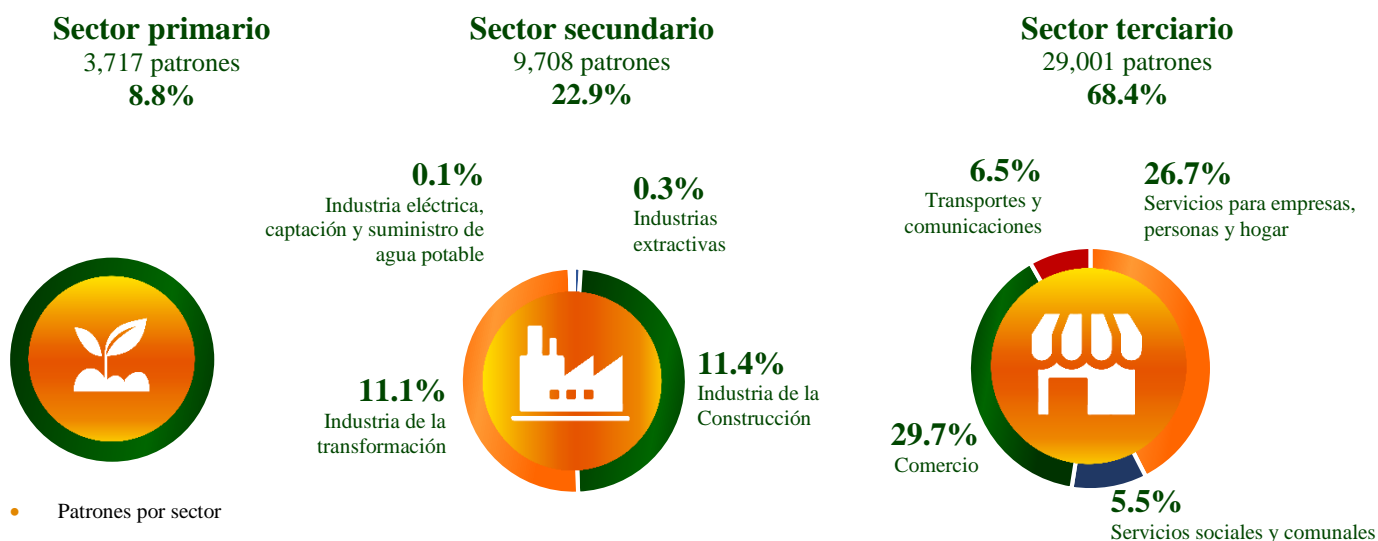

Las actividades que reportan mayor crecimiento en patrones durante el tercer trimestre del 2021 son:



## Comparativo anual del tercer trimestre en los últimos cinco años

Al tercer trimestre 2021, Sinaloa después de hilar cuatro años consecutivos con un crecimiento porcentual a la baja en el número promedio de patrones registrados en el IMSS en comparación con su año anterior inmediato para el tercer trimestre de 2021 rompe esta desaceleración con un crecimiento superior al de los últimos cuatro años. En 2017, 2018, 2019 y 2020, este fue de 4.5, 4.3, 3.1 y 1.1 por ciento respectivamente; mientras que para 2021 fue de 4.9%

**Sinaloa:** Número promedio de patrones registrados en el IMSS y su tasa de crecimiento anual, tercer trimestre de cada año.

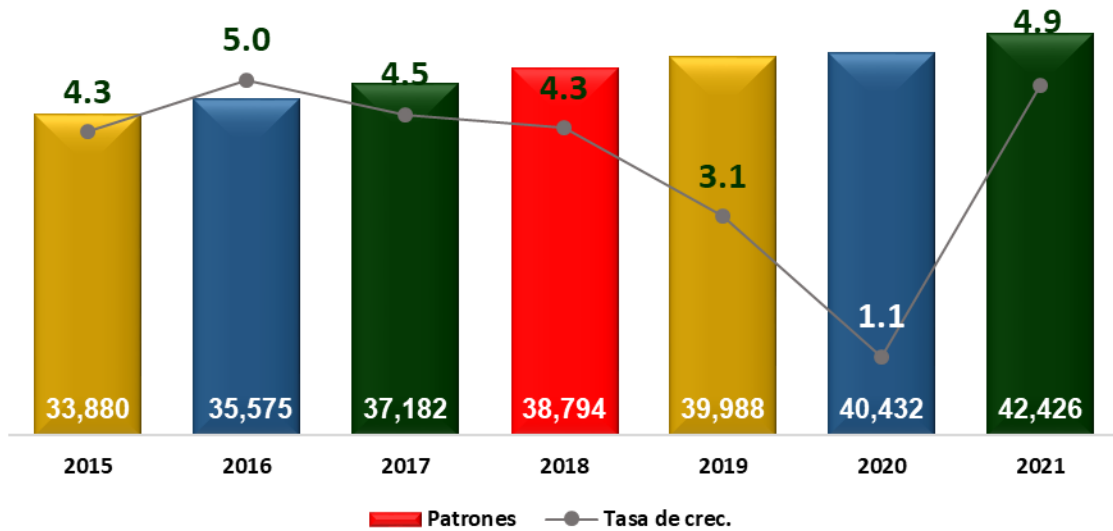

El promedio anual de crecimiento absoluto en los últimos cinco años ha sido de 1 mil 370.

En México, las tres entidades que presentaron un mayor crecimiento durante el tercer trimestre 2021, contra el tercer trimestre del 2020, son:

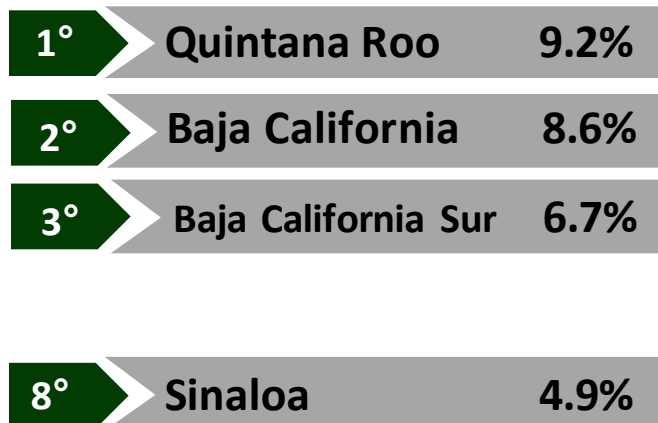

## Anexos

### Cuadro 1

Sinaloa: Número promedio de patrones registrados en el IMSS por actividad económica, al tercer trimestre de cada año.					
Sector y actividad	2020	2021	Distribución % 2021	Diferencia absoluta	Variación porcentual
<b>Total</b>	<b>40,432</b>	<b>42,426</b>	<b>100.00</b>	<b>1,994</b>	<b>4.9</b>
<b>Sector Primario</b>	<b>3,628</b>	<b>3,717</b>	<b>8.8</b>	<b>89</b>	<b>2.5</b>
Agricultura, ganadería, silvicultura, pesca y caza	3,628	3,717	8.76	89	2.5
<b>Sector Secundario (Industrial)</b>	<b>9,202</b>	<b>9,708</b>	<b>22.9</b>	<b>506</b>	<b>5.5</b>
Industrias extractivas	100	110	0.3	10	10.0
Industria de la construcción	4,464	4,845	11.4	381	8.5
Industrias de la transformación	4,582	4,697	11.1	115	2.5
Industria eléctrica, captación y suministro de agua potable	55	55	0.1	0	0.0
<b>Sector Terciario (Comercio y Servicios)</b>	<b>27,602</b>	<b>29,001</b>	<b>68.4</b>	<b>1,399</b>	<b>5.1</b>
Comercio	11,937	12,601	29.7	664	5.6
Transportes y comunicaciones	2,680	2,740	6.5	60	2.2
Servicios para empresas, personas y hogar	10,711	11,320	26.7	609	5.7
Servicios sociales y comunales	2,274	2,339	5.5	66	2.9
México: Número promedio de patrones registrados en el IMSS por actividad económica, al tercer trimestre de cada año.					
Sector y actividad	2020	2021	Distribución % 2021	Diferencia absoluta	Variación porcentual
<b>Total</b>	<b>1,001,783</b>	<b>1,037,794</b>	<b>100.00</b>	<b>36,011</b>	<b>3.6</b>
<b>Sector Primario</b>	<b>33,823</b>	<b>34,556</b>	<b>3.33</b>	<b>733</b>	<b>2.2</b>
Agricultura, ganadería, silvicultura, pesca y caza	33,823	34,556	3.33	733	2.2
<b>Sector Secundario (Industrial)</b>	<b>271,728</b>	<b>281,326</b>	<b>27.11</b>	<b>9,598</b>	<b>3.5</b>
Industrias extractivas	2,453	2,595	0.25	142	5.8
Industria de la construcción	133,769	140,445	13.53	6,676	5.0
Industrias de la transformación	133,551	136,081	13.11	2,530	1.9
Industria eléctrica, captación y suministro de agua potable	1,955	2,204	0.21	249	12.7
<b>Sector Terciario (Comercio y Servicios)</b>	<b>696,232</b>	<b>721,913</b>	<b>69.56</b>	<b>25,680</b>	<b>3.7</b>
Comercio	287,674	298,417	28.75	10,742	3.7
Transportes y comunicaciones	63,020	65,985	6.36	2,965	4.7
Servicios para empresas, personas y hogar	276,524	287,039	27.66	10,515	3.8
Servicios sociales y comunales	69,014	70,472	6.79	1,458	2.1

Fuente: IMSS

Elaborado por la Unidad de Estadística y Análisis.

## Cuadro 2

Sinaloa: Evolución mensual del número de patrones registrados en el IMSS por actividad económica, de enero a septiembre de 2021.

Sector y actividad	2021									Diferencia absoluta (Septiembre- Agosto)	Variación porcentual (Septiembre-Agosto)
	Enero	Febrero	Marzo	Abril	Mayo	Junio	Julio	Agosto	Septiembre		
<b>Total</b>	<b>40,656</b>	<b>40,759</b>	<b>40,970</b>	<b>41,101</b>	<b>41,236</b>	<b>41,559</b>	<b>42,178</b>	<b>42,434</b>	<b>42,665</b>	<b>231</b>	<b>0.5</b>
<b>Sector Primario</b>	<b>3,630</b>	<b>3,643</b>	<b>3,641</b>	<b>3,639</b>	<b>3,648</b>	<b>3,664</b>	<b>3,696</b>	<b>3,704</b>	<b>3,752</b>	<b>48</b>	<b>1.30</b>
Agricultura, ganadería, silvicultura, pesca y caza	3,630	3,643	3,641	3,639	3,648	3,664	3,696	3,704	3,752	48	1.3
<b>Sector Secundario (Industrial)</b>	<b>9,225</b>	<b>9,245</b>	<b>9,288</b>	<b>9,337</b>	<b>9,383</b>	<b>9,511</b>	<b>9,653</b>	<b>9,711</b>	<b>9,759</b>	<b>48</b>	<b>0.49</b>
Industrias extractivas	99	99	98	99	103	106	109	110	111	1	0.9
Industria de la construcción	4,495	4,498	4,545	4,568	4,603	4,709	4,789	4,850	4,896	46	0.9
Industrias de la transformación	4,579	4,593	4,589	4,614	4,623	4,641	4,702	4,695	4,695	0	0.0
Industria eléctrica, captación y suministro de agua potab	52	55	56	56	54	55	53	56	57	1	1.8
<b>Sector Terciario (Comercio y Servicios)</b>	<b>27,801</b>	<b>27,871</b>	<b>28,041</b>	<b>28,125</b>	<b>28,205</b>	<b>28,384</b>	<b>28,829</b>	<b>29,019</b>	<b>29,154</b>	<b>135</b>	<b>0.47</b>
Comercio	12,100	12,167	12,247	12,274	12,307	12,333	12,562	12,615	12,627	12	0.1
Transportes y comunicaciones	2,671	2,671	2,668	2,680	2,685	2,712	2,743	2,741	2,736	-5	-0.2
Servicios para empresas, personas y hogar	10,778	10,785	10,868	10,901	10,943	11,040	11,209	11,327	11,424	97	0.9
Servicios sociales y comunales	2,252	2,248	2,258	2,270	2,270	2,299	2,315	2,336	2,367	31	1.3

Fuente: IMSS

Elaborado por Unidad de Estadística y Análisis del CODESIN.

## Cuadro 3

Número promedio de patrones registrados en IMSS por entidad federativa al tercer trimestre de cada año.

Pos.	Estados	2020	2021	Part. % 2021	Estados	Var. abs.	Estados	Var. %
	<b>Nacional</b>	<b>1,001,783</b>	<b>1,037,794</b>	<b>100.00</b>	<b>Nacional</b>	<b>36,011</b>		
1	D.F.	118,571	122,570	11.81	D.F.	3,999	Quintana Roo	9.2
2	Jalisco	97,927	101,745	9.80	Jalisco	3,817	Baja California	8.6
3	México	72,923	75,231	7.25	Baja California	3,344	Baja California Sur	6.7
4	Nuevo León	69,847	73,023	7.04	Nuevo León	3,176	Querétaro	6.7
5	Guanajuato	48,033	49,052	4.73	México	2,309	Tabasco	6.2
6	Veracruz	44,033	44,512	4.29	<b>Sinaloa</b>	<b>1,994</b>	Nayarit	5.5
7	<b>Sinaloa</b>	<b>40,432</b>	<b>42,426</b>	<b>4.09</b>	Querétaro	1,734	Colima	5.4
8	Baja California	38,672	42,016	4.05	Chihuahua	1,650	<b>Sinaloa</b>	<b>4.9</b>
9	Chihuahua	39,789	41,439	3.99	Quintana Roo	1,544	Campeche	4.6
10	Sonora	40,060	40,573	3.91	Coahuila	1,051	Nuevo León	4.5
11	Michoacán	36,029	36,844	3.55	Guanajuato	1,019	Chihuahua	4.1
12	Coahuila	34,211	35,261	3.40	Baja California Sur	845	Tlaxcala	4.1
	Tamaulipas	33,244	34,033	3.28	Michoacán	816	<b>Jalisco</b>	<b>3.9</b>
13	Puebla	33,146	33,914	3.27	Tamaulipas	789	Aguascalientes	3.6
14	Querétaro	25,994	27,728	2.67	Puebla	768	Nacional	3.6
15	San Luis Potosí	22,992	23,479	2.26	Yucatán	706	Yucatán	3.6
16	Yucatán	19,682	20,389	1.96	Nayarit	702	D.F.	3.4
17	Quintana Roo	16,854	18,398	1.77	Tabasco	667	México	3.2
18	Aguascalientes	16,018	16,598	1.60	Aguascalientes	580	Coahuila	3.1
19	Hidalgo	15,502	15,818	1.52	Colima	569	Morelos	3.0
20	Chiapas	14,392	14,711	1.42	Sonora	513	Oaxaca	2.9
21	Durango	14,261	14,570	1.40	San Luis Potosí	487	Zacatecas	2.9
22	Oaxaca	13,942	14,344	1.38	Veracruz	479	Tamaulipas	2.4
23	Guerrero	13,810	13,730	1.32	Oaxaca	403	Puebla	2.3
24	Baja California Sur	12,651	13,497	1.30	Morelos	368	Michoacán	2.3
25	Nayarit	12,672	13,374	1.29	Zacatecas	336	Chiapas	2.2
26	Morelos	12,069	12,436	1.20	Chiapas	319	Durango	2.2
27	Zacatecas	11,721	12,057	1.16	Hidalgo	316	Guanajuato	2.1
28	Tabasco	10,681	11,348	1.09	Durango	310	San Luis Potosí	2.1
29	Colima	10,629	11,198	1.08	Campeche	272	Hidalgo	2.0
30	Campeche	5,865	6,137	0.59	Tlaxcala	210	Sonora	1.3
31	Tlaxcala	5,134	5,344	0.51	Guerrero	-80	Veracruz	1.1
32							Guerrero	-0.6

Fuente: IMSS

Elaborado por la Unidad de Estadística y Análisis.