



Patrones en Sinaloa durante el primer trimestre del año 2022

Reporte 19 del 2022.

Sinaloa, registra un crecimiento en el número promedio de patrones en el primer trimestre del año 2022.

En el comparativo anual, es decir durante el primer trimestre del año 2022 contra el primer trimestre del 2021, en Sinaloa el número promedio mensual de patrones registrados ante el IMSS, fue de 42 mil 958, lo que significó un crecimiento de 5.3% (2,163 patrones más), inferior al promedio nacional de 5.5%.

La creación de 2,163 nuevos patrones durante el primer trimestre, es la cifra más alta registrada en los últimos diez años. Una evidencia de que la crisis generada por el COVID-19, quedó superada. Las diferentes actividades económicas en Sinaloa como a nivel nacional, están registrando un despliegue que es reflejo de la confianza con la cual se están activando los emprendedores con nuevos proyectos de negocios.

Sinaloa: Número promedio de patrones registrados por sector y actividad en el IMSS, durante el primer trimestre del año 2022

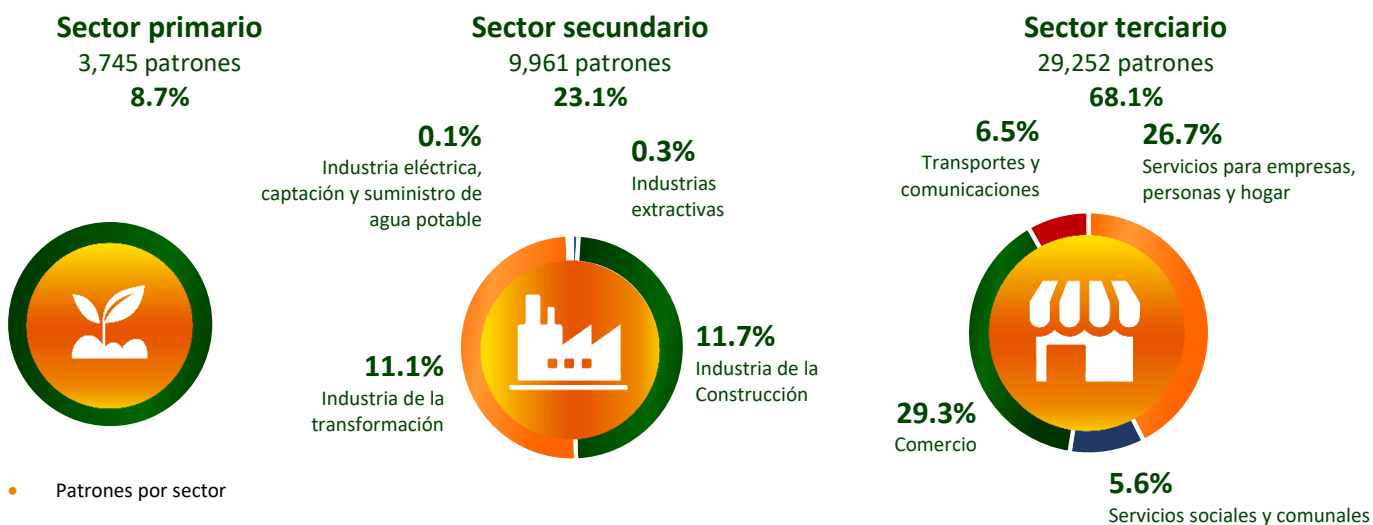

Las actividades que reportan mayor crecimiento en patrones durante el primer trimestre del año 2022 son:



Industria extractiva
13.5%



Industria de la construcción
11.5%



Servicios para empresas, personas y hogar
6.3%

Comparativo anual en los últimos cinco años

Durante el primer trimestre del año 2022, Sinaloa después de hilar cuatro años consecutivos con un crecimiento porcentual a la baja en el número promedio de patrones registrados en el IMSS en comparación con su año anterior inmediato, para el primer trimestre del año 2022 rompe esta desaceleración con un crecimiento superior al del periodo pre pandemia. En 2018, 2019, 2020 y 2021 este fue de 4.1, 3.6, 3.8 y 0.3 por ciento respectivamente; mientras que para el primer trimestre del 2022 fue de 5.3%

Sinaloa: Número promedio de patrones registrados en el IMSS y su tasa de crecimiento anual, primer trimestre de cada año.

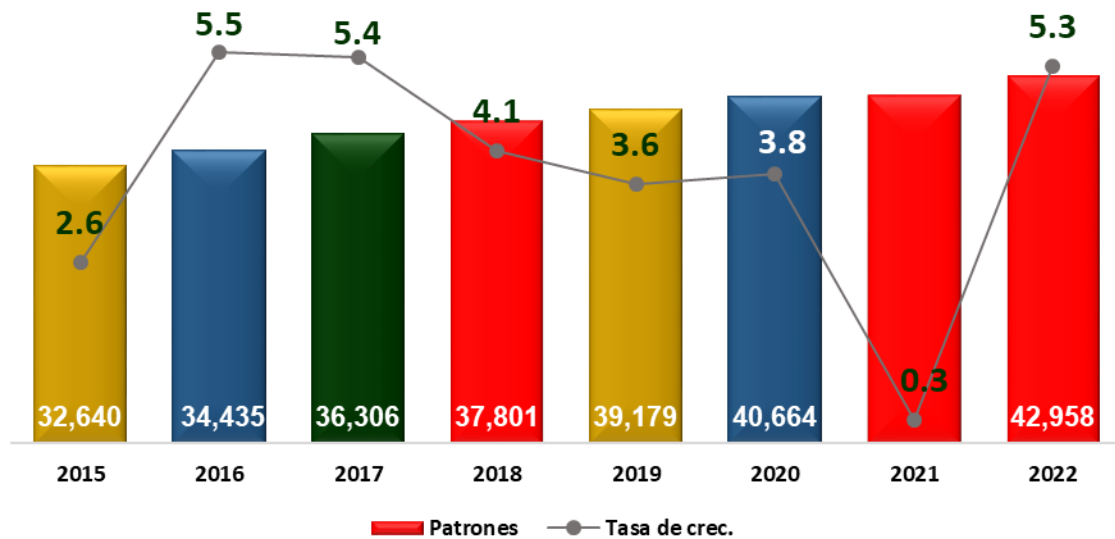

El promedio anual de crecimiento absoluto en los últimos cinco años ha sido de 1 mil 330.

En México, las tres entidades que presentaron un mayor crecimiento durante el primer trimestre del año 2022, contra el mismo periodo del 2021, son:



Anexos

Cuadro 1

Sinaloa: Número promedio mensual de patrones registrados en el IMSS por actividad económica, al primer trimestre de cada año.					
Sector y actividad	2021	2022	Distribución % 2022	Diferencia absoluta	Variación porcentual
Total	40,795	42,958	100.00	2,163	5.3
Sector Primario	3,638	3,745	8.7	107	3.0
Agricultura, ganadería, silvicultura, pesca y caza	3,638	3,745	8.7	107	3.0
Sector Secundario (Industrial)	9,253	9,961	23.2	708	7.7
Industrias extractivas	99	112	0.3	13	13.5
Industria de la construcción	4,513	5,031	11.7	518	11.5
Industrias de la transformación	4,587	4,763	11.1	176	3.8
Industria eléctrica, captación y suministro de agua potable	54	55	0.1	1	1.8
Sector Terciario (Comercio y Servicios)	27,904	29,252	68.1	1,347	4.8
Comercio	12,171	12,590	29.3	418	3.4
Transportes y comunicaciones	2,670	2,782	6.5	112	4.2
Servicios para empresas, personas y hogar	10,810	11,491	26.7	680	6.3
Servicios sociales y comunales	2,253	2,389	5.6	136	6.1

México: Número promedio mensual de patrones registrados en el IMSS por actividad económica, al primer trimestre de cada año.					
Sector y actividad	2021	2022	Distribución % 2022	Diferencia absoluta	Variación porcentual
Total	1,000,830	1,055,592	100.00	54,762	5.5
Sector Primario	33,765	34,822	3.30	1,057	3.1
Agricultura, ganadería, silvicultura, pesca y caza	33,765	34,822	3.30	1,057	3.1
Sector Secundario (Industrial)	271,086	286,352	27.13	15,266	5.6
Industrias extractivas	2,470	2,578	0.24	107	4.3
Industria de la construcción	133,623	144,609	13.70	10,987	8.2
Industrias de la transformación	133,008	136,795	12.96	3,787	2.8
Industria eléctrica, captación y suministro de agua potable	1,985	2,370	0.22	385	19.4
Sector Terciario (Comercio y Servicios)	695,979	734,418	69.57	38,439	5.5
Comercio	288,331	299,947	28.42	11,616	4.0
Transportes y comunicaciones	63,058	67,857	6.43	4,799	7.6
Servicios para empresas, personas y hogar	275,512	294,571	27.91	19,059	6.9
Servicios sociales y comunales	69,078	72,044	6.82	2,966	4.3

Fuente: IMSS

Elaborado por CODESIN.

Cuadro 2

Sinaloa: Evolución mensual del número de patrones registrados en el IMSS por actividad económica, de marzo 2021 a marzo de 2022.																
Sector y actividad	2021												2022		Var. Abs. Mrz 2022-Mrz 2021	Var. % Mrz 2022-Mrz 2021
	Marzo	Abril	Mayo	Junio	Julio	Agosto	Septiembre	Octubre	Noviembre	Diciembre	Enero	Febrero	Marzo			
Total	40,970	41,101	41,236	41,559	42,178	42,434	42,665	42,810	42,879	42,868	42,858	42,995	43,021	2,051	5.0	
Sector Primario	3,641	3,639	3,648	3,664	3,696	3,704	3,752	3,771	3,781	3,769	3,754	3,754	3,728	87	2.4	
Agricultura, ganadería, silvicultura, pesca y caza	3,641	3,639	3,648	3,664	3,696	3,704	3,752	3,771	3,781	3,769	3,754	3,754	3,728	87	2.4	
Sector Secundario (Industrial)	9,288	9,337	9,383	9,511	9,653	9,711	9,759	9,880	9,892	9,902	9,929	9,964	9,990	702	7.6	
Industrias extractivas	98	99	103	106	109	110	111	112	113	113	112	112	112	14	14.3	
Industria de la construcción	4,545	4,568	4,603	4,709	4,789	4,850	4,896	4,973	4,966	4,980	5,008	5,036	5,048	503	11.1	
Industrias de la transformación	4,589	4,614	4,623	4,641	4,702	4,695	4,695	4,736	4,753	4,753	4,754	4,760	4,775	186	4.1	
Industria eléctrica, captación y suministro de agua potab	56	56	54	55	53	56	57	59	60	56	55	56	55	1	1.8	
Sector Terciario (Comercio y Servicios)	28,041	28,125	28,205	28,384	28,829	29,019	29,154	29,159	29,206	29,197	29,175	29,277	29,303	1,262	4.5	
Comercio	12,247	12,274	12,307	12,333	12,562	12,615	12,627	12,607	12,622	12,597	12,577	12,589	12,603	356	2.9	
Transportes y comunicaciones	2,668	2,680	2,685	2,712	2,743	2,741	2,736	2,748	2,749	2,758	2,771	2,795	2,781	113	4.2	
Servicios para empresas, personas y hogar	10,868	10,901	10,943	11,040	11,209	11,327	11,424	11,438	11,466	11,462	11,448	11,500	11,524	656	6.0	
Servicios sociales y comunales	2,258	2,270	2,270	2,299	2,315	2,336	2,367	2,366	2,369	2,380	2,379	2,393	2,395	137	6.1	

Fuente: IMSS

Elaborado por CODESIN.

Cuadro 3

Número promedio mensual de patrones registrados en IMSS por entidad federativa al primer trimestre de cada año.								
Pos.	Estados	2021	2022	Part. % 2022	Estados	Var. abs.	Estados	Var. %
	Nacional	1,000,830	1,055,592	100.00	Nacional	54,762		
1	D.F.	117,820	125,323	11.9	D.F.	7,503	Quintana Roo	16.5
2	Jalisco	98,462	103,601	9.8	Nuevo León	5,435	Querétaro	10.3
3	México	72,652	77,434	7.3	Jalisco	5,138	Baja California Sur	9.5
4	Nuevo León	69,750	75,185	7.1	México	4,783	Baja California	9.2
5	Guanajuato	47,811	49,398	4.7	Baja California	3,611	Campeche	8.4
6	Veracruz	43,606	44,449	4.2	Quintana Roo	2,754	Nuevo León	7.8
7	Sinaloa	40,795	42,958	4.1	Querétaro	2,687	Yucatán	7.4
8	Baja California	39,117	42,728	4.0	Chihuahua	2,459	México	6.6
9	Chihuahua	39,793	42,252	4.0	Sinaloa	2,163	Nayarit	6.4
10	Sonora	39,917	40,869	3.9	Coahuila	1,663	D.F.	6.4
11	Michoacán	36,166	36,999	3.5	Guanajuato	1,586	Colima	6.2
12	Coahuila	34,062	35,725	3.4	Puebla	1,506	Chihuahua	6.2
13	Puebla	33,069	34,575	3.3	Yucatán	1,445	Tabasco	5.7
14	Tamaulipas	32,994	34,215	3.2	Tamaulipas	1,222	Tlaxcala	5.6
							Nacional	5.5
15	Querétaro	26,129	28,815	2.7	Baja California Sur	1,218	Sinaloa	5.3
16	San Luis Potosí	22,865	23,695	2.2	Sonora	952	Jalisco	5.2
17	Yucatán	19,444	20,890	2.0	Veracruz	843	Coahuila	4.9
18	Quintana Roo	16,735	19,489	1.8	Michoacán	833	Puebla	4.6
19	Aguascalientes	16,084	16,744	1.6	San Luis Potosí	829	Aguascalientes	4.1
20	Hidalgo	15,428	16,002	1.5	Nayarit	823	Morelos	4.0
21	Chiapas	14,325	14,740	1.4	Colima	666	Hidalgo	3.7
22	Durango	14,312	14,639	1.4	Aguascalientes	660	Tamaulipas	3.7
23	Oaxaca	13,947	14,385	1.4	Tabasco	618	San Luis Potosí	3.6
24	Baja California Sur	12,854	14,073	1.3	Hidalgo	574	Guanajuato	3.3
25	Guerrero	13,551	13,625	1.3	Campeche	489	Oaxaca	3.1
26	Nayarit	12,787	13,610	1.3	Morelos	482	Chiapas	2.9
27	Morelos	12,100	12,582	1.2	Oaxaca	439	Sonora	2.4
28	Zacatecas	11,758	12,036	1.1	Chiapas	414	Zacatecas	2.4
29	Tabasco	10,859	11,477	1.1	Durango	327	Michoacán	2.3
30	Colima	10,662	11,327	1.1	Tlaxcala	288	Durango	2.3
31	Campeche	5,807	6,296	0.6	Zacatecas	278	Veracruz	1.9
32	Tlaxcala	5,168	5,456		Guerrero	74	Guerrero	0.5

Fuente: IMSS

Elaborado por CODESIN.