



### Sinaloa registra un crecimiento del número de patrones del 3.3% durante el año 2022.

En Sinaloa la iniciativa de creación de unidades empresariales no deja de crecer, va correlacionado con la dinámica del empleo que no deja de crecer. Más unidades empresariales significa más fuentes de trabajo.

En el comparativo anual, es decir de enero a diciembre del 2022 contra el mismo periodo 2021, en Sinaloa el número de patrones registrados en promedio mensual fue de 43 mil 238, lo que significó un crecimiento de 3.3% (1 mil 395 patrones más), inferior al promedio nacional de 3.7%.

### Sinaloa: Número promedio de patrones registrados por sector y actividad en el IMSS de enero a diciembre de 2022

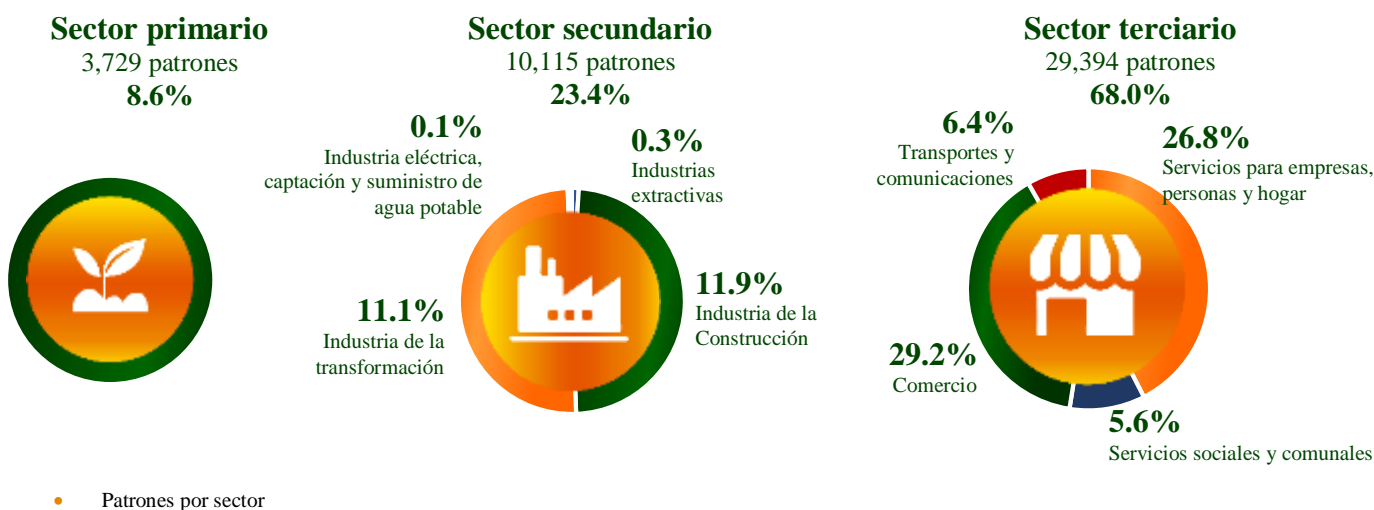

Las actividades que reportan mayor crecimiento en patrones durante enero a diciembre del 2022 son:



**Servicios para empresas, personas y hogar**  
462 nuevos patrones (4.1%)



**Industria de la construcción**  
424 nuevos patrones (9.0%)



**Comercio**  
185 nuevos patrones (1.5%)

## Comparativo anual de enero a diciembre en los últimos cinco años

Sinaloa después de hilar cuatro años consecutivos con una tendencia de crecimiento porcentual a la baja en el número de patrones registrados en el IMSS, de enero a diciembre del 2022 mantiene el ritmo de crecimiento al alza que en 2021. Este crecimiento se registra principalmente por los aumentos registrados en Servicios para Empresas, Personas y Hogar e Industria de la Construcción.

**Sinaloa:** Número promedio de patrones registrados en el IMSS y su tasa de crecimiento anual, enero a diciembre de cada año.

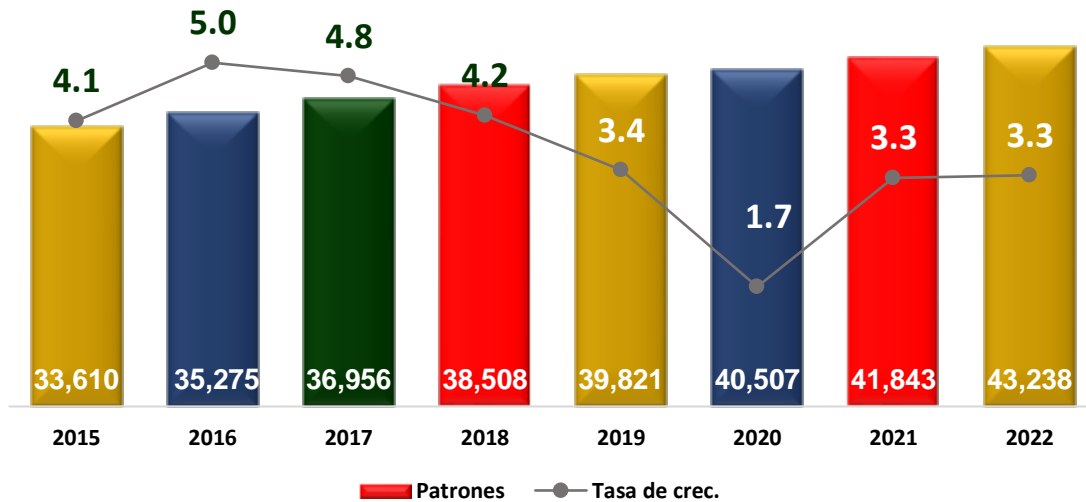

El promedio anual de crecimiento absoluto en los últimos cinco años ha sido de 1 mil 256.

En México, las tres entidades que presentaron un mayor crecimiento en términos relativos durante enero a diciembre del 2022, contra enero a diciembre del 2021, son:



## Anexos

### Cuadro 1

**Sinaloa: Número promedio mensual de patrones registrados en el IMSS por actividad económica, 2021-2022.**

Sector y actividad	2021	2022	Distribución %, 2022	Diferencia absoluta	Variación porcentual
<b>Total</b>	<b>41,843</b>	<b>43,238</b>	<b>100.00</b>	<b>1,395</b>	<b>3.3</b>
<b>Sector Primario</b>	<b>3,695</b>	<b>3,729</b>	<b>8.6</b>	<b>34</b>	<b>0.9</b>
Agricultura, ganadería, silvicultura, pesca y caza	3,695	3,729	8.6	34	0.9
<b>Sector Secundario (Industrial)</b>	<b>9,566</b>	<b>10,115</b>	<b>23.4</b>	<b>550</b>	<b>5.7</b>
Industrias extractivas	106	114	0.3	8	7.9
Industria de la construcción	4,739	5,164	11.9	424	9.0
Industrias de la transformación	4,664	4,780	11.1	116	2.5
Industria eléctrica, captación y suministro de agua potable	56	57	0.1	1	2.1
<b>Sector Terciario (Comercio y Servicios)</b>	<b>28,583</b>	<b>29,394</b>	<b>68.0</b>	<b>811</b>	<b>2.8</b>
Comercio	12,422	12,607	29.2	185	1.5
Transportes y comunicaciones	2,714	2,779	6.4	65	2.4
Servicios para empresas, personas y hogar	11,137	11,599	26.8	462	4.1
Servicios sociales y comunales	2,311	2,410	5.6	99	4.3

**México: Número promedio mensual de patrones registrados en el IMSS por actividad económica, 2021-2022.**

Sector y actividad	2021	2022	Distribución %, 2022	Diferencia absoluta	Variación porcentual
<b>Total</b>	<b>1,024,888</b>	<b>1,062,822</b>	<b>100.00</b>	<b>37,935</b>	<b>3.7</b>
<b>Sector Primario</b>	<b>34,273</b>	<b>34,713</b>	<b>3.27</b>	<b>440</b>	<b>1.3</b>
Agricultura, ganadería, silvicultura, pesca y caza	34,273	34,713	3.27	440	1.3
<b>Sector Secundario (Industrial)</b>	<b>277,973</b>	<b>290,150</b>	<b>27.30</b>	<b>12,177</b>	<b>4.4</b>
Industrias extractivas	2,531	2,582	0.24	51	2.0
Industria de la construcción	138,499	147,999	13.93	9,499	6.9
Industrias de la transformación	134,808	137,154	12.90	2,347	1.7
Industria eléctrica, captación y suministro de agua potable	2,135	2,415	0.23	280	13.1
<b>Sector Terciario (Comercio y Servicios)</b>	<b>712,642</b>	<b>737,959</b>	<b>69.43</b>	<b>25,317</b>	<b>3.6</b>
Comercio	294,230	300,142	28.24	5,913	2.0
Transportes y comunicaciones	64,972	68,388	6.43	3,416	5.3
Servicios para empresas, personas y hogar	283,267	296,957	27.94	13,690	4.8
Servicios sociales y comunales	70,174	72,472	6.82	2,298	3.3

Fuente: IMSS

Elaborado por la Unidad de Estadística y Análisis del CODESIN.

## Cuadro 2

Número promedio mensual de patrones registrados en IMSS por entidad federativa, 2021-2022.

P.º	Estados	2021	2022	Part. % 2022	Estados	Var. abs.	Estados	Var. %
	<b>Nacional</b>	<b>1,024,888</b>	<b>1,062,822</b>	<b>100.00</b>	<b>Nacional</b>	<b>37,935</b>		
1	D.F.	120,863	126,337	11.9	D.F.	5,474	Quintana Roo	12.4
2	Jalisco	100,643	104,846	9.9	Jalisco	4,203	Baja California Sur	8.2
3	México	74,316	77,986	7.3	Nuevo León	3,842	Querétaro	7.6
4	Nuevo León	71,911	75,752	7.1	México	3,669	Campeche	5.7
5	Guanajuato	48,609	49,717	4.7	Quintana Roo	2,217	Yucatán	5.5
6	Veracruz	44,236	44,658	4.2	Querétaro	2,064	Nuevo León	5.3
<b>7</b>	<b>Sinaloa</b>	<b>41,843</b>	<b>43,238</b>	<b>4.1</b>	Baja California	1,546	México	4.9
8	Chihuahua	40,912	42,344	4.0	Chihuahua	1,432	D.F.	4.5
9	Baja California	40,734	42,280	4.0	<b>Sinaloa</b>	<b>1,395</b>	Tabasco	4.3
10	Sonora	40,587	41,462	3.9	Puebla	1,218	Nayarit	4.3
11	Michoacán	36,588	37,138	3.5	Guanajuato	1,108	Jalisco	4.2
12	Coahuila	34,839	35,787	3.4	Yucatán	1,098	Colima	4.0
13	Puebla	33,606	34,824	3.3	Baja California Sur	1,087	Baja California	3.8
							<b>Nacional</b>	<b>3.7</b>
14	Tamaulipas	33,553	33,892	3.2	Coahuila	949	Tlaxcala	3.7
15	Querétaro	27,200	29,264	2.8	Sonora	875	Puebla	3.6
16	San Luis Potosí	23,270	23,779	2.2	Nayarit	560	Chihuahua	3.5
17	Yucatán	20,081	21,179	2.0	Michoacán	550	<b>Sinaloa</b>	<b>3.3</b>
18	Quintana Roo	17,868	20,085	1.9	San Luis Potosí	509	Hidalgo	3.0
19	Aguascalientes	16,417	16,735	1.6	Tabasco	478	Coahuila	2.7
20	Hidalgo	15,696	16,164	1.5	Hidalgo	468	Morelos	2.5
21	Chiapas	14,566	14,791	1.4	Colima	444	Guanajuato	2.3
22	Durango	14,466	14,627	1.4	Veracruz	422	Oaxaca	2.2
23	Oaxaca	14,225	14,539	1.4	Campeche	341	San Luis Potosí	2.2
24	Baja California Sur	13,320	14,408	1.4	Tamaulipas	339	Sonora	2.2
25	Nayarit	13,168	13,728	1.3	Aguascalientes	318	Aguascalientes	1.9
26	Guerrero	13,638	13,699	1.3	Oaxaca	314	Chiapas	1.5
27	Morelos	12,318	12,621	1.2	Morelos	303	Michoacán	1.5
28	Zacatecas	11,942	12,012	1.1	Chiapas	225	Durango	1.1
29	Tabasco	11,155	11,633	1.1	Tlaxcala	195	Tamaulipas	1.0
30	Colima	11,006	11,450	1.1	Durango	161	Veracruz	1.0
31	Campeche	6,017	6,358	0.6	Zacatecas	70	Zacatecas	0.6
32	Tlaxcala	5,297	5,492	0.5	Guerrero	60	Guerrero	0.4

Fuente: IMSS

Elaborado por la Unidad de Estadística y Análisis del CODESIN.